

MA 02

Máster Habilitante en Arquitectura. Grupo 02
Curso 2026-27

PROYECTO Y RESTAURACIÓN EL VIAJE A ITALIA

Centro Cultural en el Castillo de La Calahorra (Granada)

MA-02: El viaje a Italia
EQUIPO DOCENTE



Pablo Millán
PA



Carlos Plaza
HTCA



Manuel Castellano
EGA



Ramón Queiro
UOT



M. Jesús Morales
CA



Alicia Alonso
AI



José Sánchez
EE



Rocío Romero
IT



Miguel Galindo
FA



Enrique Fernández
MA



Celia Chacón
PA. Colaborador



Alejandro Infantes
PA. Colaborador

MA-02: el viaje a Italia

LÍNEAS TEMÁTICAS

LÍNEA 1: PROYECTO DE INTERVENCIÓN CONTEMPORÁNEA EN PATRIMONIO

LÍNEA 2: RESTAURACIÓN DEL PATRIMONIO. TÉCNICAS Y TECNOLOGÍAS APLICADAS

LÍNEA 3: LECTURA PATRIMONIAL DEL TERRITORIO

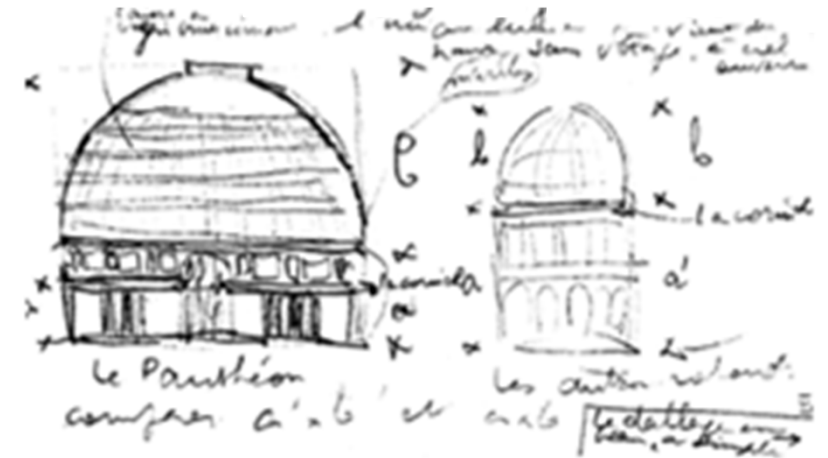
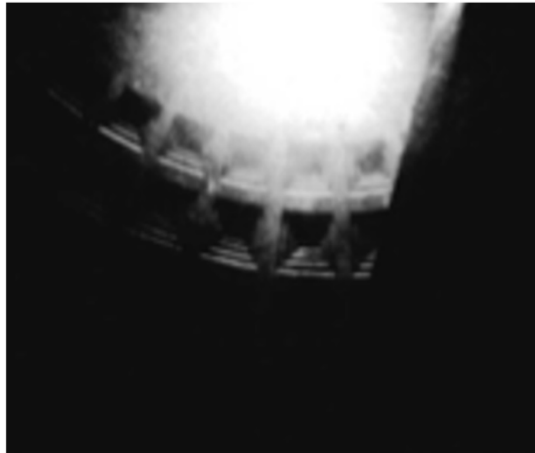

MA-02: el viaje a Italia

LÍNEA TEMÁTICA 1: PROYECTO DE INTERVENCIÓN CONTEMPORÁNEA EN PATRIMONIO



MA-02: el viaje a Italia

LÍNEA TEMÁTICA 2: RESTAURACIÓN DEL PATRIMONIO. TÉCNICAS Y TECNOLOGÍAS APLICADAS

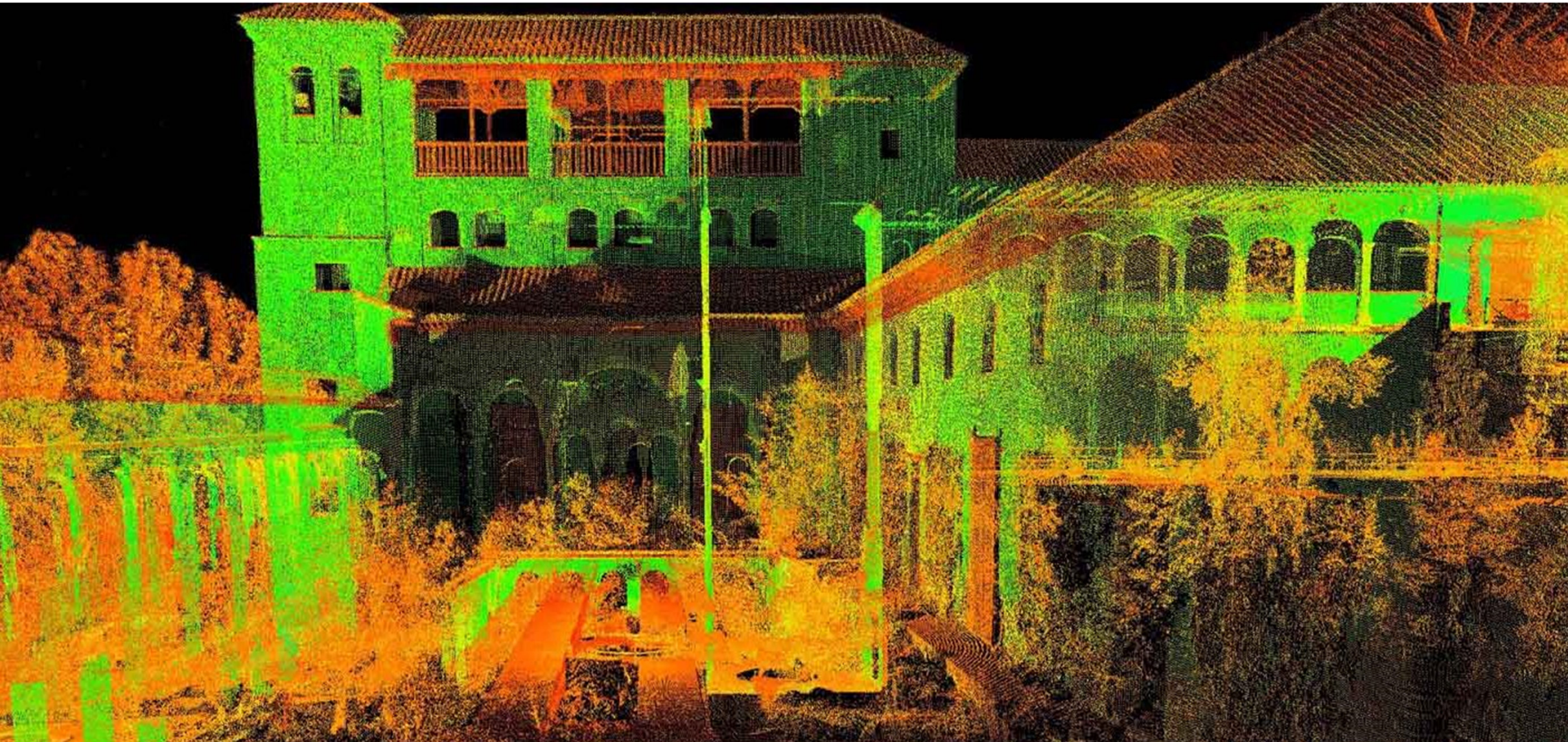

MA-02: el viaje a Italia

LÍNEA TEMÁTICA 3: LECTURA PATRIMONIAL DEL TERRITORIO



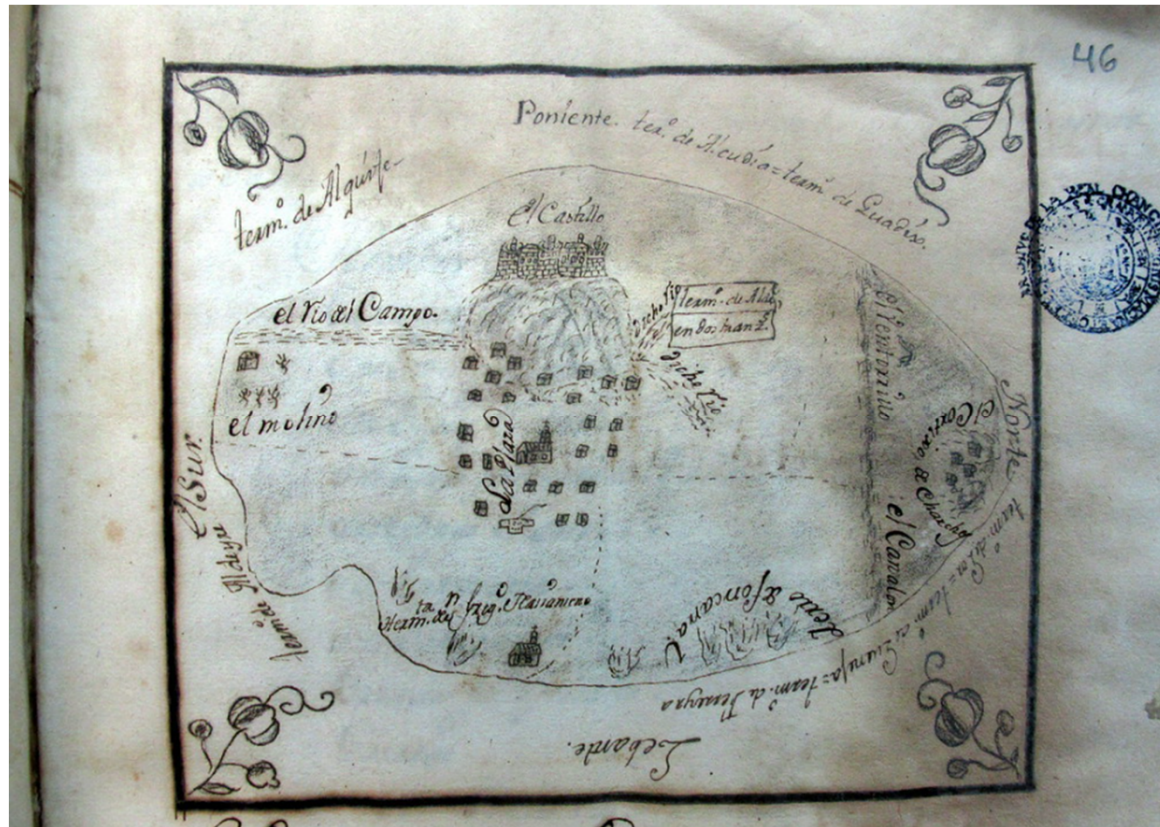

1. Mapa de La Calahorra en el Catastro del Marqués de Ensenada. 1752. AHPG 1118

Centro Cultural en el Castillo de La Calahorra (Granada)

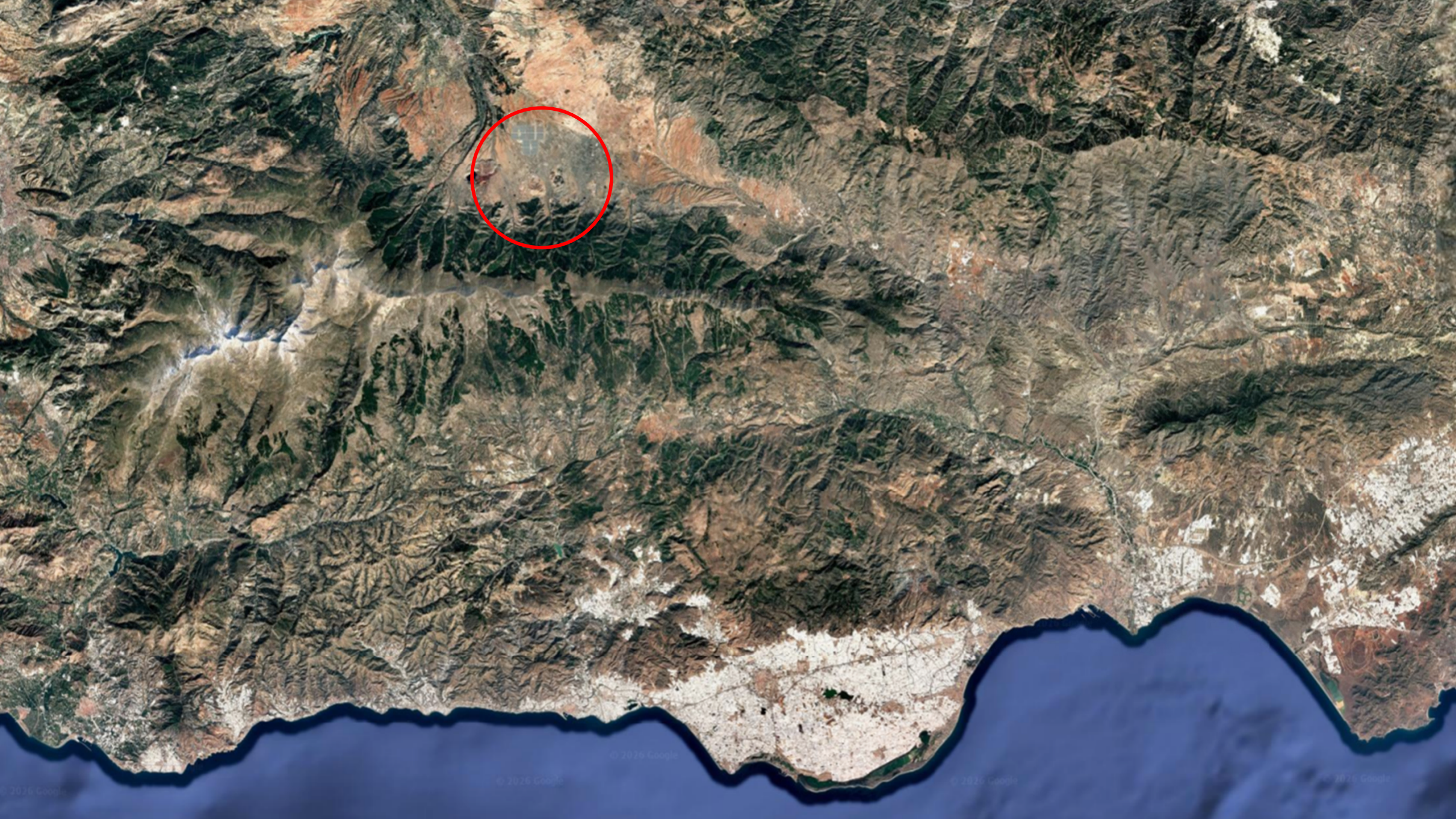







1. Imagen territorial del Castillo de La Calahorra. Fototeca Nacional. Depósito Junta de Andalucía. F-7328



1. Imagen interior del Castillo de La Calahorra. Fototeca Nacional. Depósito Junta de Andalucía. F-7330

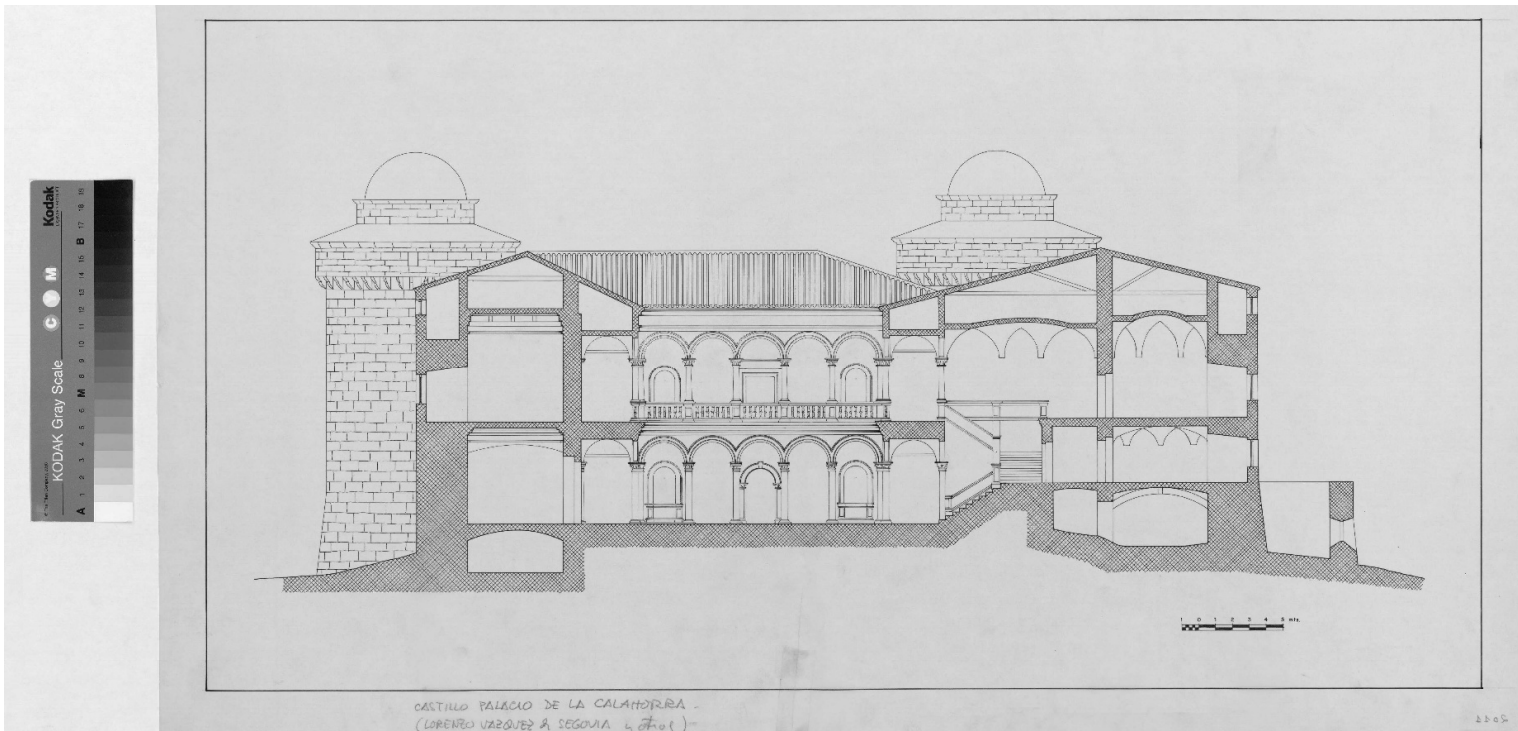

1. Proyecto de Restauración. Hernández Rubio. 1976. Ministerio de Cultura.



1. Vista territorial del Castillo. Fuente ICA.



1. Vista territorial Castillo de La Calahorra. Fuente ICA



1. Vista territorial Castillo de La Calahorra. Fuente ICA



1. Vista interior Castillo de La Calahorra. Fuente ICA



1. Vista interior Castillo de La Calahorra, Fuente ICA



1. Detalle Castillo de La Calahorra. Fuente ICA

MA-02: el viaje a Italia

PROFESORES INVITADOS

Paolo Zermani

Catedrático de Proyectos
Arquitectónicos.
Universidad de Florencia y
Mendrisio.

José Ignacio Linazasoro

Catedrático de Proyectos
Arquitectónicos.
Universidad de Valladolid.

Fernando Marías Franco

Catedrático de Arqueología de la
Arquitectura.
Universidad de Sevilla.

Miguel Ángel Tabales Rodríguez

Catedrático de Arqueología de la
Arquitectura.
Universidad de Sevilla.

María Dolores Robador González

Catedrática de Restauración.
Universidad de Sevilla.

Francisco Reina Fernández-Trujillo

Profesor Colaborador.
Universidad de Sevilla.

MA-02: el viaje a Italia

PROFESORES INVITADOS

Paolo Zermani

Catedrático de Proyectos
Arquitectónicos.
Universidad de Florencia y
Mendrisio.

José Ignacio Linazasoro

Catedrático de Proyectos
Arquitectónicos.
Universidad de Valladolid.

Fernando Marías Franco

Catedrático de Arqueología de la
Arquitectura.
Universidad de Sevilla.

Miguel Ángel Tabales Rodríguez

Catedrático de Arqueología de la
Arquitectura.
Universidad de Sevilla.

María Dolores Robador González

Catedrática de Restauración.
Universidad de Sevilla.

Francisco Reina Fernández-Trujillo

Profesor Colaborador.
Universidad de Sevilla.



Salida de las Capillas de los Médici, Florencia (Italia)

Studio di Architettura Zermani Associati 2023

MA-02: el viaje a Italia

PROFESORES INVITADOS

Paolo Zermani

Catedrático de Proyectos
Arquitectónicos.
Universidad de Florencia y
Mendrisio.

José Ignacio

Linazasoro

Catedrático de Proyectos
Arquitectónicos.
Universidad de Valladolid.

Fernando

Marías Franco

Catedrático de Arqueología de la
Arquitectura.
Universidad de Sevilla.

Miguel Ángel

Tabales Rodríguez

Catedrático de Arqueología de la
Arquitectura.
Universidad de Sevilla.

María Dolores

Robador González

Catedrática de Restauración.
Universidad de Sevilla.

Francisco Reina

Fernández-Trujillo

Profesor Colaborador.
Universidad de Sevilla.



**Iglesia de San Lorenzo
en Valdemaqueda. Madrid, Spain**
José Ignacio Linazasoro 2001

MA-02: el viaje a Italia

PROFESORES INVITADOS

Paolo Zermani

Catedrático de Proyectos
Arquitectónicos.
Universidad de Florencia y
Mendrisio.

José Ignacio Linazasoro

Catedrático de Proyectos
Arquitectónicos.
Universidad de Valladolid.

Fernando Marías Franco

Catedrático de Arqueología de la
Arquitectura.
Universidad de Sevilla.

Miguel Ángel Tabales Rodríguez

Catedrático de Arqueología de la
Arquitectura.
Universidad de Sevilla.

María Dolores Robador González

Catedrática de Restauración.
Universidad de Sevilla.

Francisco Reina Fernández-Trujillo

Profesor Colaborador.
Universidad de Sevilla.

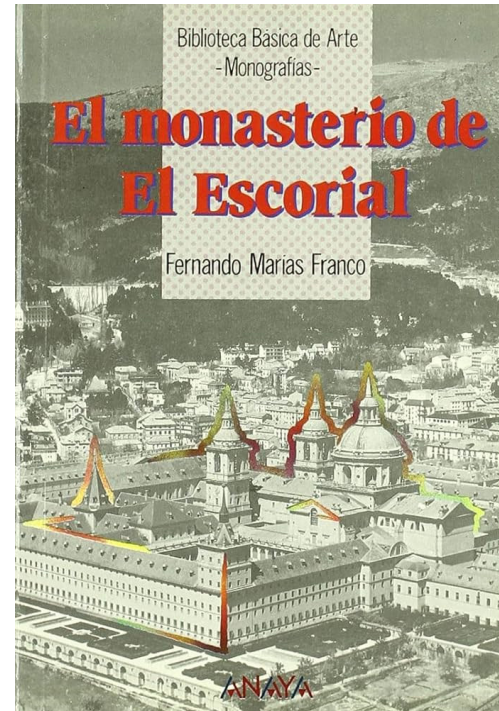
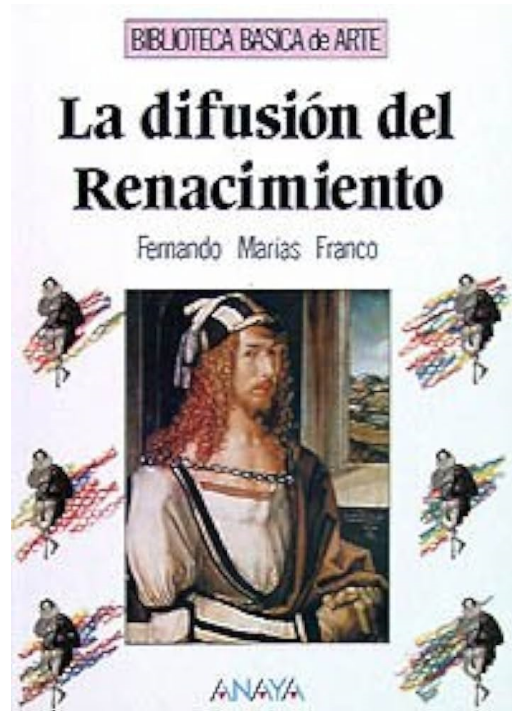

Fernando Mariás Franco.
Catedrático de Historia del Arte.
Universidad Autónoma de Madrid

MA-02: el viaje a Italia

PROFESORES INVITADOS

Paolo Zermani

Catedrático de Proyectos
Arquitectónicos.
Universidad de Florencia y
Mendrisio.

José Ignacio Linazasoro

Catedrático de Proyectos
Arquitectónicos.
Universidad de Valladolid.

Fernando Marías Franco

Catedrático de Arqueología de la
Arquitectura.
Universidad de Sevilla.

Miguel Ángel Tabales Rodríguez

Catedrático de Arqueología de la
Arquitectura.
Universidad de Sevilla.

María Dolores Robador González

Catedrática de Restauración.
Universidad de Sevilla.

Francisco Reina Fernández-Trujillo

Profesor Colaborador.
Universidad de Sevilla.



Excavaciones arqueológicas en el Real Alcázar de Sevilla

Miguel Ángel Tabales Rodríguez 2024

MA-02: el viaje a Italia

PROFESORES INVITADOS

Paolo Zermani

Catedrático de Proyectos
Arquitectónicos.
Universidad de Florencia y
Mendrisio.

José Ignacio Linazasoro

Catedrático de Proyectos
Arquitectónicos.
Universidad de Valladolid.

Fernando Marías Franco

Catedrático de Arqueología de la
Arquitectura.
Universidad de Sevilla.

Miguel Ángel Tabales Rodríguez

Catedrático de Arqueología de la
Arquitectura.
Universidad de Sevilla.

María Dolores Robador González

Catedrática de Restauración.
Universidad de Sevilla.

Francisco Reina Fernández-Trujillo

Profesor Colaborador.
Universidad de Sevilla.



Real Alcázar de Sevilla
Lola Robador González 1999-2026

MA-02: el viaje a Italia

PROFESORES INVITADOS

Paolo Zermani

Catedrático de Proyectos
Arquitectónicos.
Universidad de Florencia y
Mendrisio.

José Ignacio Linazasoro

Catedrático de Proyectos
Arquitectónicos.
Universidad de Valladolid.

Fernando Marías Franco

Catedrático de Arqueología de la
Arquitectura.
Universidad de Sevilla.

Miguel Ángel Tabales Rodríguez

Catedrático de Arqueología de la
Arquitectura.
Universidad de Sevilla.

María Dolores Robador González

Catedrática de Restauración.
Universidad de Sevilla.

Francisco Reina Fernández-Trujillo

Profesor Colaborador.
Universidad de Sevilla.



**Adecuación del Claustro de Legos
del Monasterio Santa María de las Cuevas, Sevilla**
Reina y Asociados 2024

MA-02: el viaje a Italia

DOCUMENTACIÓN

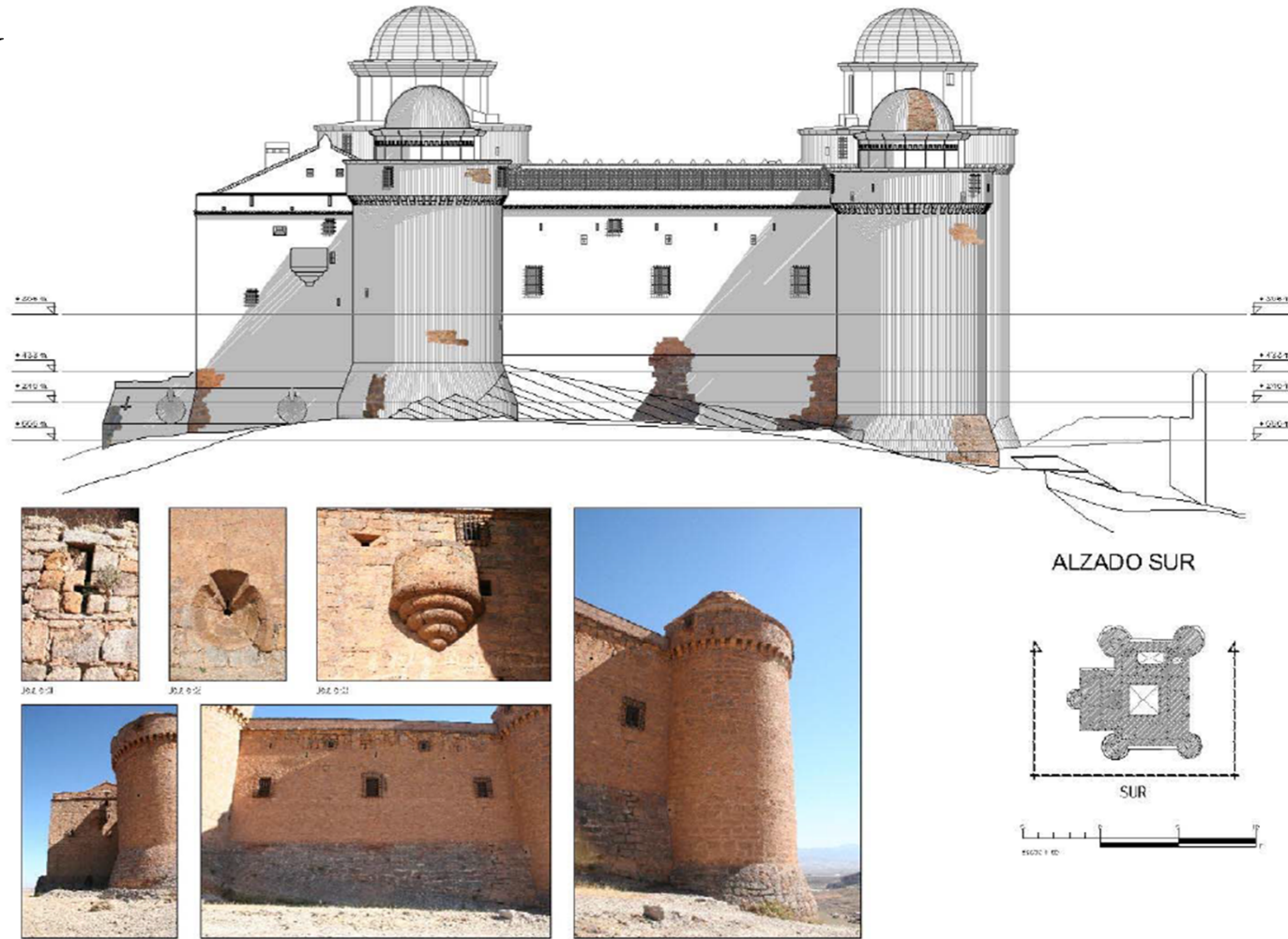

Documentación para iniciar el curso: Plano territorial (dwg); Ortofotos (jpg); plantas de todos los niveles (dwg); sección longitudinal y transversal (dwg); volumetría (dwg); cartografía histórica (jpg); grabados históricos (jpg); artículos de investigación (pdf y Word), tesis doctoral (pdf), fotografías históricas y actuales (jpg).

MA-02: el viaje a Italia

PROGRAMA

I. Atrio

**Intervención de conexión en el borde urbano sur del cerro
(sobre 1500 m2 construidos)**

Vestíbulo de recepción: 50 m2

Punto de información turística: 20 m2

Tienda librería: 50m2

Consigna: 10 m2

Sala de exposiciones permanente: 200 m2

Sala de exposiciones temporal: 150 m2

Auditorio/Salón de actos (150-200 personas): 300 m2

Laboratorio de documentación patrimonial: 100 m2

Centro de documentación y espacios para investigadores: 100 m2

Archivo/biblioteca: 150 m2

Cafetería: 80 m2

Aseos

Gestión administrativa

II. Intervención en el Castillo

III. Adecuación

**de los espacios libres
del entorno inmediato**

MA-02: el viaje a Italia

CRONOGRAMA

MA_02. 2026/27. PRIMER SEMESTRE																		
ASIGNATURA			PFC							PPU	PAA	PAA	PAA					
HITOS	CALENDARIO		LUNES							MARTES	MIÉRCOLES	JUEVES	VIERNES					
			PA	UOT	HTCA	EGA	CA	EE	AI	IT	PPU	PA	HTCA	EGA	PA	HTCA	EGA	
PRESENTACIÓN (Entrega de documentación inicial)	S 01	19-23/10	'01 PA	UOT	HTCA						UOT				PA			
Trabajo inicial en grupo (Elaboración de documentación)	S 02	26-30/10	'02 PA	UOT	HTCA						UOT			EGA	PA			
			'02	UOT		EGA					UOT			EGA	PA			
VIAJE A LA CALAHORRA																		
HITO 01. Propuesta individual evaluación e intuición	S 04	09-13/11	'01		UOT	HTCA					UOT				PA			
			'02		UOT	HTCA					UOT			EGA	PA			
	S 05	16-20/11	'02								UOT			EGA	PA			
HITO 02. Ubicación. Aproximaciones SESIÓN CRÍTICA	S 06	23-27/11	'01 PA	UOT	HTCA	EGA					UOT	HITO 1-PPU			PA		HITO 1-PAA	
			'02 PA	UOT	HTCA	EGA					UOT	S. CRÍTICA			PA		S. CRÍTICA	
	S 07	30-04/12	'01				CA/AI				UOT				PA			
			'02	PA			CA/AI				UOT				PA			
	S 08	07-11/12	'01												PA			
			'02												PA			
	S 09	14-18/12	'01		UOT	HTCA		EE/IT			UOT				PA			
			'02	PA	UOT	HTCA		EE			UOT				PA		HITO 2-PAA	
NAVIDAD															PA		S. CRÍTICA	
	S 10	07-08/01	'01												PA			
			'02												PA			
HITO 03. Definición básica PFC Comprobaciones SESIÓN CRÍTICA	S 11	11-15/01	'01 PA	UOT	HTCA	EGA	CA	EE	AI	IT	UOT				PA			
			'02 PA	UOT	HTCA	EGA	CA	EE	AI	IT	UOT				PA			
	S 12	18-22/01	'01	PA			EGA				UOT				PA			
			'02	PA			EGA				UOT				PA		HITO 3-PAA	
															PA		S. CRÍTICA	
VIAJE A ROMA FLORENCIA GÉNOVA																		
CRÉDITOS ÁREA Y DÍA			20	24	20	20	8	8	4	4	55		4	30	8	28	0	22
TOTAL CRÉDITOS ÁREA													30	HTCA 30		30	EGA 30	
TOTAL CRÉDITOS ASIGNATURA			1º CUATRIMESTRE 108							PFC 100+200	PPU 60		140					PAA 140
FECHAS ENTREGA ASIGNATURA			HITO 1- SEMANA 2 (L)							H1 SEM. 06		HITO 1- SEMANA 04 (M, X, J)						
			HITO 2- SEMANA 6 (L)							H2 SEM. 13		HITO 2- SEMANA 09 (M, X, J)						
			HITO 3- SEMANA 11 (L)									HITO 3- SEMANA 12 (M, X, J)						
ENTREGA PRIMERA CONVOCATORIA										03/02/2025		06/02/2025						
AULA			Aula B3003. AULARIO NUEVO. TERCERA PLANTA															
PROFESORES			PABLO MILLAN (PA) RAMÓN QUEIRO (UOT) CARLOS PLAZA (HTCA) MANUEL CASTELLANO (EGA)															
			JOSÉ SANCHEZ (EE) MARÍA JESÚS MORALES (CA) ALICIA ALONSO (AI) ROCÍO ROMERO (IT)															
			MIGUEL GALINDO (F) ENRIQUE FERNÁNDEZ (M)															
DÍAS FESTIVOS	HITOS		PFC															
			PAA															
			PPU															

MA-02: el viaje a Italia

CRONOGRAMA

MA_02. 2026/27. SEGUNDO SEMESTRE

ASIGNATURA	PFC	PFC	INT. EST-CIM	INT. CONS-INS		
HITOS	CALENDARIO	LUNES	MARTES	MIÉRCOLES	JUEVES	
		PA UOT HTCA EGA CA EE AI IT	PA UOT HTCA EGA CA EE AI IT	EE IT MA	CA AI FIS	
S 01	08-12/02	'01 HTCA '02 HTCA		IT EE	EE CA FI	
S 02	15-19/02	'01 UOT '02 PA	CA	IT	CA AI FI	
S 03	22-26/02	'01 HTCA EGA '02 HTCA EGA	EE	MA	MA AI FI	
S 04	01-05/03	'01 UOT '02 CONFERENCIA INAUGURAL 2 CUATR	EE	IT MA	MA AI FI	
HITO 04. DEFINICIÓN TÉCN <i>Verificaciones. SESIÓN C</i>	S 05	08-12/03	'01 PA UOT HTCA EGA CA EE AI IT '02 PA UOT HTCA EGA CA EE AI IT	EE	EE CA	
S 06	15-19/03	'01 EGA '02 EGA	CA	EE	CA CA	
SEMANA SANTA 22-26/03						
S 07	29-02/03	'01 PA '02 PA	EE	EE	CA CA	
S 08	05-09/04	'01 PA '02 PA	EE	IT	CA CA	
FERIA 19-23/04						
S 09	12-16/04	'01 PA '02 PA	CA	EE	AI AI	
S 10	26-30/04	'01 PA '02 PA	AI	EE	CA CA	
S 11	03-07/05	'01 PA '02 PA	CA			
S 12	10-14/05	'01 PA '02 PA	CA		CLAUSURA CURSO	
HITO 05. DEFINICIÓN COMI Conclusiones. SESIÓN CRI	S 13	17-21/05	'01 PA UOT HTCA EGA CA EE AI IT '02 PA UOT HTCA EGA CA EE AI IT	PA UOT HTCA EGA CA EE AI IT	PA UOT HTCA EGA CA EE AI IT	
CRÉDITOS ÁREA Y DÍA		36 12 16 16 8 8 8 8	4 4 4 4 24 24 8 8			
TOTAL CRÉDITOS ÁREA		60 40 40 40	40 20 40 20	30 10 10	30 10 10	
TOTAL CRÉDITOS ÁREA PLAN		PA 60 CA 40 EGA 40 HTCA 40	UOT 40 AI 20 EE 40 IT 20	EE 30 IT 10 MA 10	CA 30 AI 10 FI 10	
CRÉDITOS ASIGNATURA		300	2º CUATRIMEST 192	PFC 100+200	50 INT E IT 50	50 VT C. IN. 50
PRIMERA CONVOCATORIA		18-jun			11-jun	05-jun
FECHAS ENTREGA ASIGNATURA		HITO 4 PFC: SEMANA 5. MARTES 9 de MARZO				
		HITO 5 PFC: SEMANA 13. LUNES 17 Y MARTES 18 DE MAYO				
AULA		Aula B3003. AULARIO NUEVO. TERCERA PLANTA				
PROFESORES		PABLO MILLÁN (PA) RAMÓN QUEIRO (UOT) CARLOS PLAZA (HTCA) MANUEL CASTELLANO (EGA) JOSÉ SANCHEZ (EE) MARÍA JESÚS MORALES (CA) ALICIA ALONSO (AI) ROCÍO ROMERO (IT) ENRIQUE FERNÁNDEZ (MA) Y MIGUEL GALINDO (FI)				
DÍAS FESTIVOS	HITOS PFC	RECUPERACIÓN				
		ESTRUC-CIMENT MATEMÁTICAS INSTALACIONES FÍSICA CONSTRUCCIÓN				

MA-02: el viaje a Italia

CONVENIOS Y PUBLICACIÓN



MÁS INFORMACIÓN/ACLARACIONES

Pablo Millán (coordinador)

pmillan1@us.es