



universidad de sevilla
escuela técnica superior

arquitectura

Informe de Rendimiento

Curso 2023/24

Índice

Grado en Fundamentos de Arquitectura

Resultados por asignatura y totales por curso	(1-14)
Gráficos totales por curso	(15-18)
Gráficos por asignatura	(19-30)
Gráficos por asignatura, grupo y convocatoria	(31-77)

Máster en Arquitectura

Resultados por asignatura y totales por curso	(96-97)
Gráficos por asignatura	(98-99)
Gráficos por asignatura, grupo y convocatoria	(100-108)

Máster en Innovación en Arquitectura: Tecnología y Diseño

Resultados por asignatura y totales por curso	(109-110)
Gráficos por asignatura	(111-113)

Máster en Arquitectura y Patrimonio Histórico

Resultados por asignatura y totales por curso	(114-115)
Gráficos por asignatura	(116-118)

Máster en Ciudad y Arquitectura Sostenible

Resultados por asignatura y totales por curso	(119-120)
Gráficos por asignatura	(121-124)

Máster en Peritación y Reparación de Edificios

Resultados por asignatura y totales por curso	(125-126)
Gráficos por asignatura	(127-129)

Máster en Urbanismo, Planeamiento y Diseño Urbano

Resultados por asignatura y totales por curso	(130-131)
Gráficos por asignatura	(132-135)



Informe de Rendimiento

Curso 2023/24

Grado en Fundamentos de Arquitectura

Resultados por asignatura y totales por curso

Tasa de rendimiento: Porcentaje de Aprobados frente a Matriculados.

Tasa de éxito: Porcentaje de Aprobados frente a Presentados.

Tasa de abandono: Porcentaje de No Presentados frente a Matriculados.

Primer Curso

ASIGNATURA	CURSO	SEMESTRE	MATRICULADOS	NO PRESENTADOS	SUSPENSOS	APROBADOS	NOTABLES	SOBRESALIENTES	MH	PRESENTADOS	APROBADOS
Construcción 1	1	1	372	41	55	171	97	7	1	331	276
Dibujo 1. Geometría y Percepción	1	1	375	62	36	192	71	11	3	313	277
Fundamentos Físicos de las Estructuras	1	1	473	124	72	155	103	15	4	349	277
Historia, Teoría y Composición Arquitectónicas 1	1	1	338	18	17	122	145	32	4	320	303
Proyectos 1	1	1	349	33	42	161	91	21	0	315	273
Dibujo 2. Expresión y Comunicación	1	2	427	106	32	165	71	20	2	290	258
Estructuras 1	1	2	367	48	27	109	121	56	6	319	292
Fundamentos Matemáticos para la Arquitectura 1	1	2	441	130	41	150	86	24	10	311	270
Proyectos 2	1	2	395	87	44	144	76	40	4	308	264
Urbanismo 1	1	2	311	28	7	73	154	45	4	283	276
PRIMER CURSO			3848	677	373	1442	1015	271	38	3139	2766

ASIGNATURA	TASA DE RENDIMIENTO	TASA DE ÉXITO	TASA DE ABANDONO
Construcción 1	74,19%	83,38%	11,02%
Dibujo 1. Geometría y Percepción	73,87%	88,50%	16,53%
Fundamentos Físicos de las Estructuras	58,56%	79,37%	26,22%
Historia, Teoría y Composición Arquitectónicas 1	89,64%	94,69%	5,33%
Proyectos 1	78,22%	86,67%	9,46%
Dibujo 2. Expresión y Comunicación	60,42%	88,97%	24,82%
Estructuras 1	79,56%	91,54%	13,08%
Fundamentos Matemáticos para la Arquitectura 1	61,22%	86,82%	29,48%
Proyectos 2	66,84%	85,71%	22,03%
Urbanismo 1	88,75%	97,53%	9,00%
PRIMER CURSO	71,88%	88,12%	17,59%

Segundo Curso

ASIGNATURA	CURSO	SEMESTRE	MATRICULADOS	NO PRESENTADOS	SUSPENSOS	APROBADOS	NOTABLES	SOBRESALIENTES	MH	PRESENTADOS	APROBADOS
Dibujo 3. Análisis Gráfico	2	1	312	54	17	130	98	11	2	258	241
Fundamentos Matemáticos para la Arquitectura 2	2	1	344	75	31	99	109	25	5	269	238
Historia, Teoría y Composiciones Arquitectónicas 2	2	1	289	18	4	97	122	43	5	271	267
Proyectos 3	2	1	311	31	12	127	105	34	2	280	268
Taller de Arquitectura 1	2	1	295	18	14	98	109	55	1	277	263
Acodicionamiento e Instalaciones 1	2	2	435	76	81	176	99	3	0	359	278
Construcción 2	2	2	349	50	29	139	116	13	2	299	270
Fundamentos Físicos de las Instalaciones y el Acondicionamiento	2	2	501	170	63	145	99	20	3	327	267
Proyectos 4	2	2	321	50	18	103	104	43	3	268	253
Taller de Arquitectura 2	2	2	308	41	17	107	84	56	3	264	250
SEGUNDO CURSO			3465	583	286	1221	1045	303	26	2872	2595

ASIGNATURA	TASA DE RENDIMIENTO	TASA DE ÉXITO	TASA DE ABANDONO
Dibujo 3. Análisis Gráfico	77,24%	93,41%	17,31%
Fundamentos Matemáticos para la Arquitectura 2	69,19%	88,48%	21,80%
Historia, Teoría y Composiciones Arquitectónicas 2	92,39%	98,52%	6,23%
Proyectos 3	86,17%	95,71%	9,97%
Taller de Arquitectura 1	89,15%	94,95%	6,10%
Acodicionamiento e Instalaciones 1	63,91%	77,44%	17,47%
Construcción 2	77,36%	90,30%	14,33%
Fundamentos Físicos de las Instalaciones y el Acondicionamiento	53,29%	81,65%	33,93%
Proyectos 4	78,82%	94,40%	15,58%
Taller de Arquitectura 2	81,17%	94,70%	13,31%
SEGUNDO CURSO	74,89%	90,36%	16,83%

Tercer Curso

ASIGNATURA	CURSO	SEMESTRE	MATRICULADOS	NO PRESENTADOS	SUSPENSOS	APROBADOS	NOTABLES	SOBRESALIENTES	MH	PRESENTADOS	APROBADOS
Construcción 3	3	1	292	45	39	117	81	8	1	245	207
Dibujo 4. Ideación y Configuración	3	1	280	37	6	108	100	26	3	240	237
Estructuras 2	3	1	269	30	21	89	92	35	1	237	217
Proyectos 5	3	1	297	46	14	94	108	33	2	249	237
Taller de Arquitectura 3	3	1	252	18	12	84	105	33	0	234	222
Acondicionamiento e Instalaciones 2	3	2	312	64	54	115	69	7	2	245	193
Mecánica del Suelo y Cimentaciones	3	2	297	51	24	97	87	34	4	242	222
Proyectos 6	3	2	306	60	15	95	97	38	1	245	231
Taller de Arquitectura 4	3	2	261	24	12	78	95	52	0	237	225
Urbanismo 2	3	2	258	16	5	63	149	22	2	239	236
TERCER CURSO			2824	391	202	940	983	288	16	2413	2227

ASIGNATURA	TASA DE RENDIMIENTO	TASA DE ÉXITO	TASA DE ABANDONO
Construcción 3	70,89%	84,49%	15,41%
Dibujo 4. Ideación y Configuración	84,64%	98,75%	13,21%
Estructuras 2	80,67%	91,56%	11,15%
Proyectos 5	79,80%	95,18%	15,49%
Taller de Arquitectura 3	88,10%	94,87%	7,14%
Acondicionamiento e Instalaciones 2	61,86%	78,78%	20,51%
Mecánica del Suelo y Cimentaciones	74,75%	91,74%	17,17%
Proyectos 6	75,49%	94,29%	19,61%
Taller de Arquitectura 4	86,21%	94,94%	9,20%
Urbanismo 2	91,47%	98,74%	6,20%
TERCER CURSO	78,86%	92,29%	13,85%

Cuarto Curso

ASIGNATURA	CURSO	SEMESTRE	MATRICULADOS	NO PRESENTADOS	SUSPENSOS	APROBADOS	NOTABLES	SOBRESALIENTES	MH	PRESENTADOS	APROBADOS
Acondicionamiento e Instalaciones 3	4	1	277	48	39	91	85	11	2	228	189
Construcción 4	4	1	273	27	37	103	84	21	0	245	208
Proyectos 7	4	1	270	42	15	99	88	25	0	227	212
Taller de Arquitectura 5	4	1	250	25	14	101	92	17	0	224	210
Urbanismo 3	4	1	253	22	6	67	107	49	1	230	224
Construcción 5	4	2	278	30	20	92	104	26	4	246	226
Estructuras 3	4	2	254	56	6	77	84	27	2	196	190
Historia, Teoría y Composición Arquitectónicas 3	4	2	241	20	2	42	128	46	2	220	218
Proyectos 8	4	2	266	56	18	81	76	33	1	209	191
Taller de Arquitectura 6	4	2	257	48	10	60	87	49	0	206	196
CUARTO CURSO			2619	374	167	813	935	304	12	2231	2064

ASIGNATURA	TASA DE RENDIMIENTO	TASA DE ÉXITO	TASA DE ABANDONO
Acondicionamiento e Instalaciones 3	68,23%	82,89%	17,33%
Construcción 4	76,19%	84,90%	9,89%
Proyectos 7	78,52%	93,39%	15,56%
Taller de Arquitectura 5	84,00%	93,75%	10,00%
Urbanismo 3	88,54%	97,39%	8,70%
Construcción 5	81,29%	91,87%	10,79%
Estructuras 3	74,80%	96,94%	22,05%
Historia, Teoría y Composición Arquitectónicas 3	90,46%	99,09%	8,30%
Proyectos 8	71,80%	91,39%	21,05%
Taller de Arquitectura 6	76,26%	95,15%	18,68%
CUARTO CURSO	78,81%	92,51%	14,28%

Quinto Curso

ASIGNATURA	CURSO	SEMESTRE	MATRICULADOS	NO PRESENTADOS	SUSPENSOS	APROBADOS	NOTABLES	SOBRESALIENTES	MH	PRESENTADOS	APROBADOS
Arquitectura y Patrimonio	5	1	59	11	0	10	29	9	0	48	48
Complementos de Mecánica del Suelo y Cimentaciones	5	1	15	2	0	0	2	10	1	13	13
Dibujo y Vanguardia	5	1	13	6	0	1	4	2	0	7	7
El Espacio Público en el Planeamiento	5	1	55	2	0	0	36	16	1	53	53
Fundamentos del Habitar	5	1	80	3	1	15	35	26	0	77	76
Historia, Teoría y Composición Arquitectónicas 4	5	1	224	4	3	51	99	63	3	219	216
Proyectos 9	5	1	241	25	2	89	96	28	0	215	213
Taller de Arquitectura 7	5	1	214	8	2	54	82	65	2	205	203
Urbanismo 4	5	1	221	8	6	67	104	33	2	212	206
Acústica Aplicada a la Arquitectura y el Urbanismo	5	1	8	1	0	0	4	2	1	7	7
Arquitectura y Medioambiente	5	1	52	1	2	14	21	13	1	51	49
Cimentaciones: Patología y Recalces	5	1	10	2	0	2	0	5	1	8	8
Intervención Estructural en Edificaciones Existentes	5	1	26	3	0	4	14	5	0	23	23
Planeamiento y Sostenibilidad	5	1	20	1	0	7	8	3	1	19	19
Trabajo Fin de Grado	5	2	304	110	5	37	66	76	10	194	189
Construcción Medioambiental y Tecnologías Sostenibles	5	2	46	2	0	0	38	6	0	44	44
Energía y Sostenibilidad en Arquitectura	5	2	30	1	0	5	21	2	1	29	29

SUBDIRECCIÓN DE CALIDAD, HÁBITAT SOSTENIBLE Y FONDO HISTÓRICO. ETS ARQUITECTURA. US

Paisaje, Ciudad y Arquitectura en Andalucía	5	2	36	4	0	1	21	9	1	32	32
Técnicas Numéricas para el Cálculo y el Diseño en Arquitectura. Diseño Paramétrico	5	2	20	3	0	4	5	8	0	17	17
Análisis de Datos y Localización de Recursos Urbanos	5	2	17	3	0	0	6	7	1	14	14
Arquitectura de las Américas	5	2	39	9	0	15	11	4	0	30	30
Arquitectura y Sostenibilidad	5	2	20	6	0	7	6	1	0	14	14
Arquitectura, Paisaje y Territorio	5	2	35	5	0	5	17	8	0	30	30
Construcción 6	5	2	229	36	13	78	94	5	2	192	179
Dibujo y Máquina	5	2	46	6	0	17	15	8	0	40	40
Dibujo y Patrimonio	5	2	17	2	0	4	8	3	0	15	15
Evolución y Concepto de los Sistemas Constructivos	5	2	30	3	0	6	15	6	0	27	27
Instalaciones y Sistemas para el Diseño de Edificios Eficientes e Inteligentes	5	2	30	2	0	1	4	21	2	28	28
Patrimonio Urbano y Planeamiento	5	2	23	3	0	0	11	8	1	20	20
Proyectos 10	5	2	234	20	6	86	93	26	2	213	207
Prácticas en Empresas	5	2	53	8	0	0	6	38	1	45	45
QUINTO CURSO			2394	300	40	580	965	478	33	2096	2056
TOTAL			15150	2325	1068	4996	4943	1644	125	12751	11708

ASIGNATURA	TASA DE RENDIMIENTO	TASA DE ÉXITO	TASA DE ABANDONO
Arquitectura y Patrimonio	81,36%	100,00%	18,64%
Complementos de Mecánica del Suelo y Cimentaciones	86,67%	100,00%	13,33%
Dibujo y Vanguardia	53,85%	100,00%	46,15%
El Espacio Público en el Planeamiento	96,36%	100,00%	3,64%
Fundamentos del Habitar	95,00%	98,70%	3,75%
Historia, Teoría y Composición Arquitectónicas 4	96,43%	98,63%	1,79%
Proyectos 9	88,38%	99,07%	10,37%
Taller de Arquitectura 7	94,86%	99,02%	3,74%
Urbanismo 4	93,21%	97,17%	3,62%
Acústica Aplicada a la Arquitectura y el Urbanismo	87,50%	100,00%	12,50%
Arquitectura y Medioambiente	94,23%	96,08%	1,92%
Cimentaciones: Patología y Recalces	80,00%	100,00%	20,00%
Intervención Estructural en Edificaciones Existentes	88,46%	100,00%	11,54%
Planeamiento y Sostenibilidad	95,00%	100,00%	5,00%
Trabajo Fin de Grado	62,17%	97,42%	36,18%
Construcción Medioambiental y Tecnologías Sostenibles	95,65%	100,00%	4,35%
Energía y Sostenibilidad en Arquitectura	96,67%	100,00%	3,33%

SUBDIRECCIÓN DE CALIDAD, HÁBITAT SOSTENIBLE Y FONDO HISTÓRICO. ETS ARQUITECTURA. US

Paisaje, Ciudad y Arquitectura en Andalucía	88,89%	100,00%	11,11%
Técnicas Numéricas para el Cálculo y el Diseño en Arquitectura	85,00%	100,00%	15,00%
Análisis de Datos y Localización de Recursos Urbanos	82,35%	0,00%	17,65%
Arquitectura de las Américas	76,92%	100,00%	23,08%
Arquitectura y Sostenibilidad	70,00%	100,00%	30,00%
Arquitectura, Paisaje y Territorio	85,71%	100,00%	14,29%
Construcción 6	78,17%	93,23%	15,72%
Dibujo y Máquina	86,96%	100,00%	13,04%
Dibujo y Patrimonio	88,24%	100,00%	11,76%
Evolución y Concepto de los Sistemas Constructivos	90,00%	100,00%	10,00%
Instalaciones y Sistemas para el Diseño de Edificios Eficientes e Inteligentes	93,33%	100,00%	6,67%
Patrimonio Urbano y Planeamiento	86,96%	100,00%	13,04%
Proyectos 10	88,46%	97,18%	8,55%
Prácticas en Empresas	84,91%	100,00%	15,09%
QUINTO CURSO	85,88%	98,09%	12,53%
TOTAL	77,28%	91,82%	15,35%

Totales por curso

CURSO	MATRICULADOS	NO PRESENTADOS	SUSPENSOS	APROBADOS	NOTABLES	SOBRESALIENTES	MH	PRESENTADOS	APROBADOS
PRIMER CURSO	3848	677	373	1442	1015	271	38	3139	2766
SEGUNDO CURSO	3465	583	286	1221	1045	303	26	2881	2595
TERCER CURSO	2824	391	202	940	983	327	16	2468	2266
CUARTO CURSO	2619	374	167	813	935	288	12	2215	2048
QUINTO CURSO	2394	300	40	580	965	304	33	1922	1882
TOTAL	13616	2192	1082	4091	4600	1515	127	11415	10333

CURSO	TASA DE RENDIMIENTO	TASA DE ÉXITO	TASA DE ABANDONO
PRIMER CURSO	71,88%	88,12%	17,59%
SEGUNDO CURSO	74,89%	90,36%	16,83%
TERCER CURSO	78,86%	92,29%	13,85%
CUARTO CURSO	78,81%	92,51%	14,28%
QUINTO CURSO	85,88%	98,09%	12,53%
TOTAL	77,3%	91,8%	15,4%

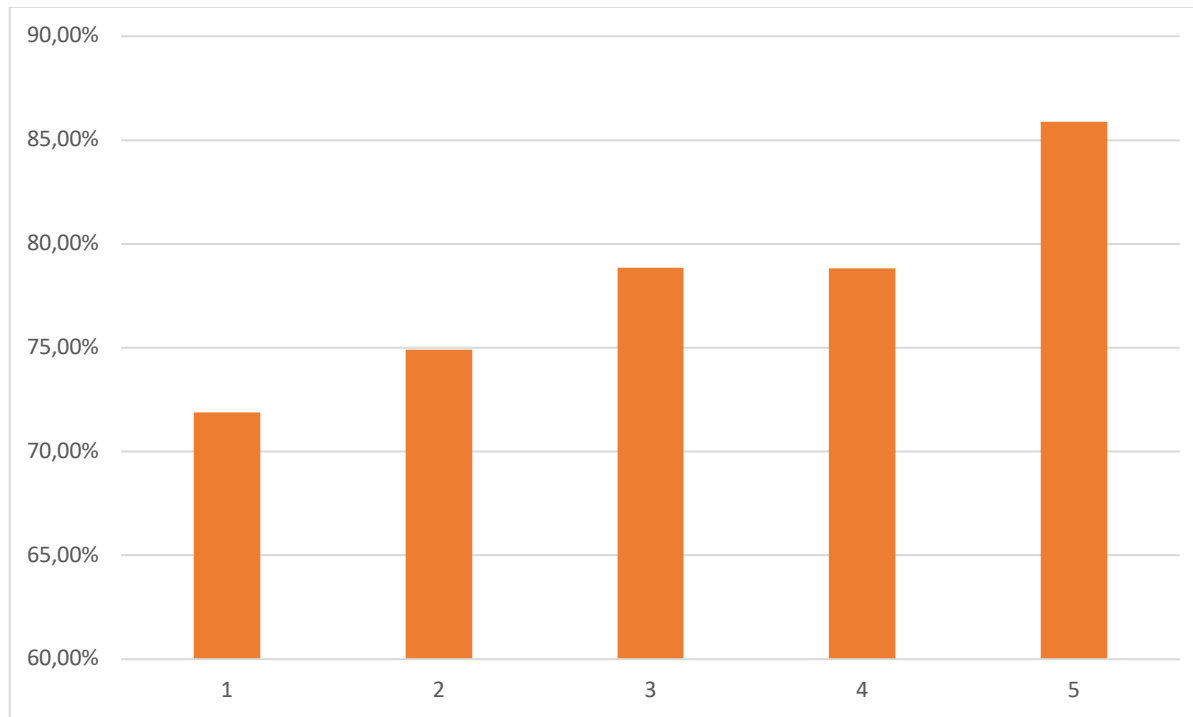

Tasa de rendimiento por curso

SUBDIRECCIÓN DE CALIDAD, HÁBITAT SOSTENIBLE Y FONDO HISTÓRICO. ETS ARQUITECTURA. US

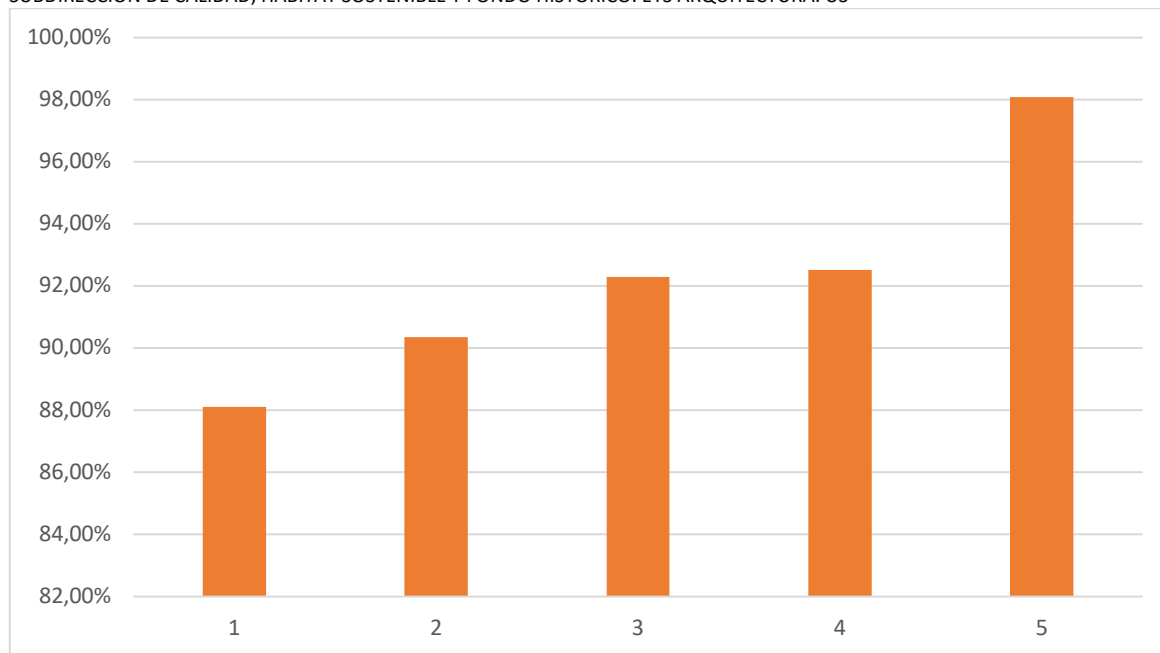

Tasa de Éxito por curso

SUBDIRECCIÓN DE CALIDAD, HÁBITAT SOSTENIBLE Y FONDO HISTÓRICO. ETS ARQUITECTURA. US

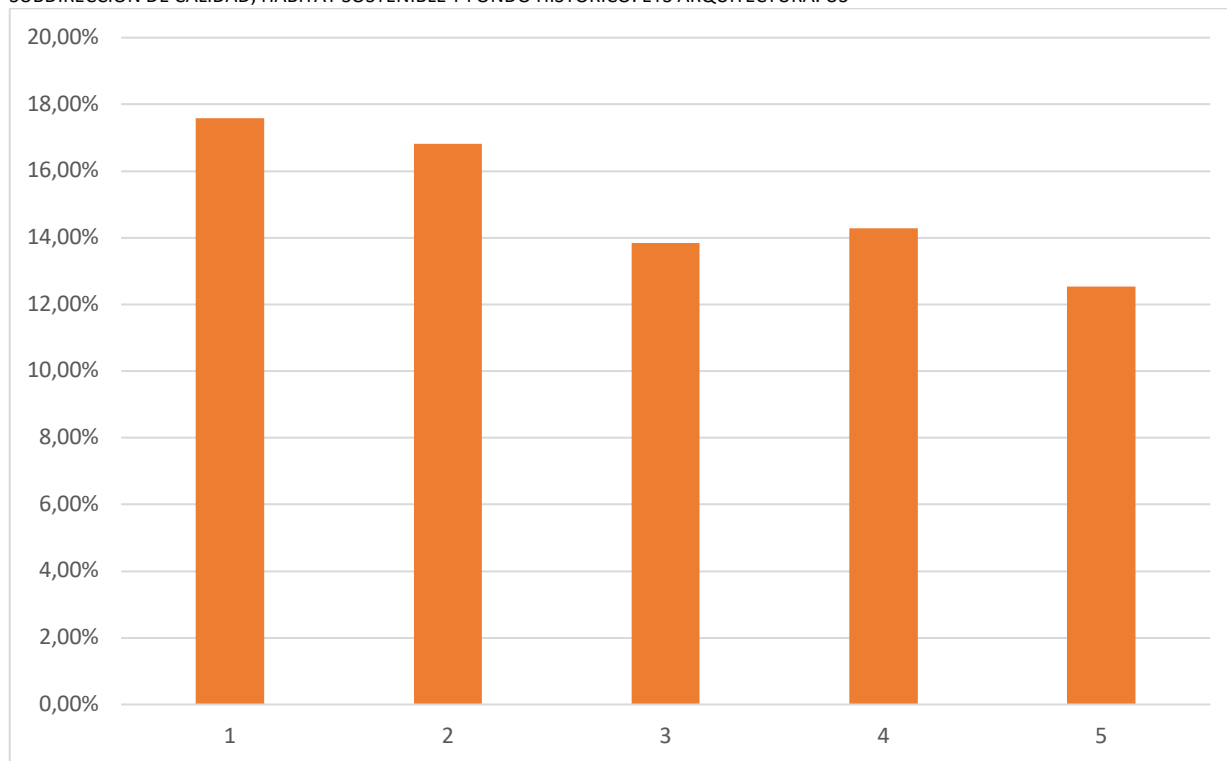

Tasa de Abandono por curso



Informe de Rendimiento

Curso 2023/24

Grado en Fundamentos de Arquitectura

Resultados. Gráficos por asignatura

Primer Curso

Resultados por asignatura



Construcción 1

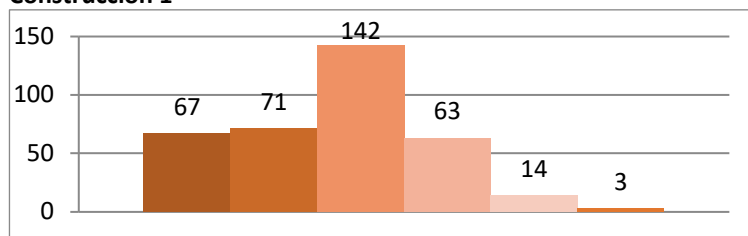

Dibujo 1. Geometría y Percepción

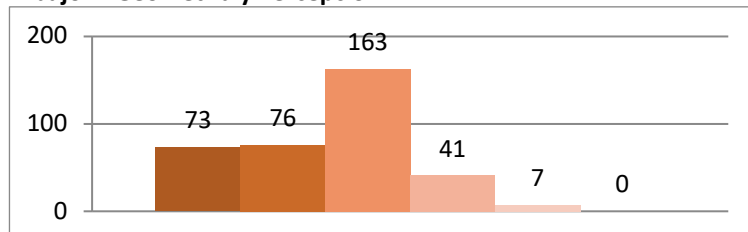

Fundamentos Físicos de las Estructuras

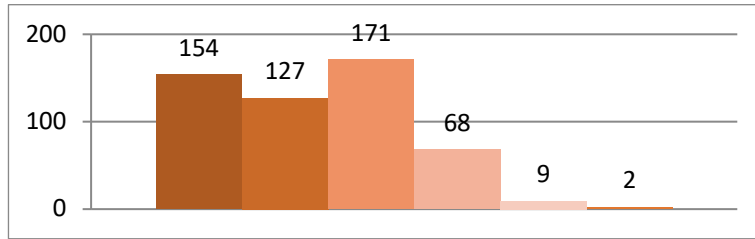

Historia, Teoría y Composición Arquitectónicas 1

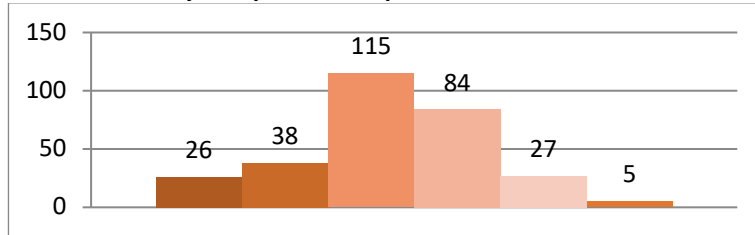

Proyectos 1

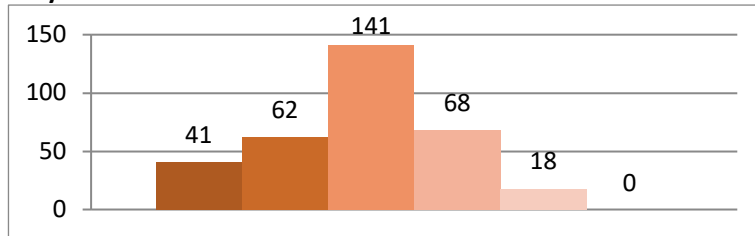

Dibujo 2. Expresión y Comunicación

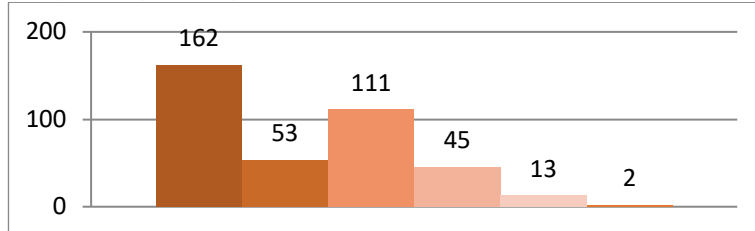

Estructuras 1

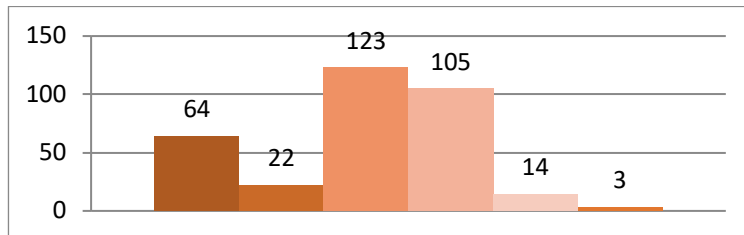

Fundamentos Matemáticos para la Arquitectura 1

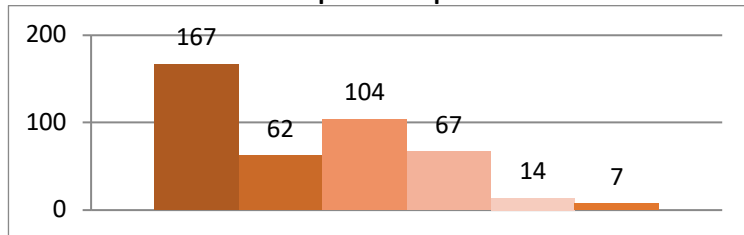

Proyectos 2

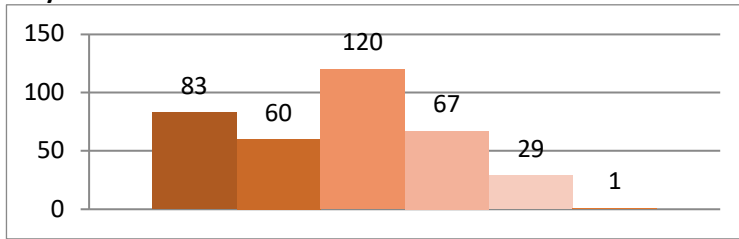

Urbanismo 1

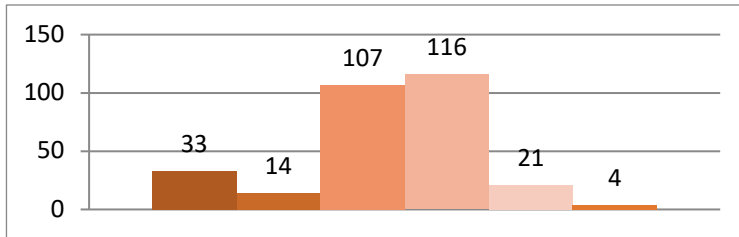

Segundo Curso

Resultados por asignatura

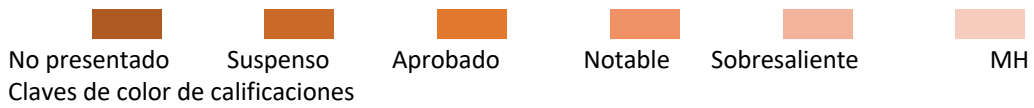

Dibujo 3. Análisis Gráfico

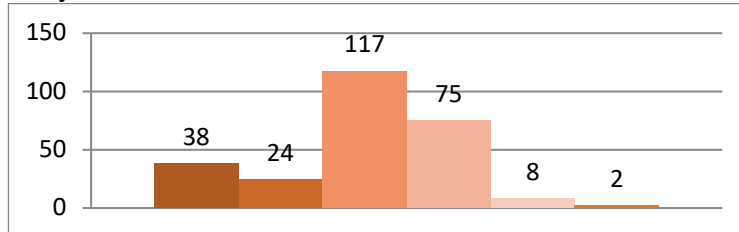

Fundamentos Matemáticos para la Arquitectura 2

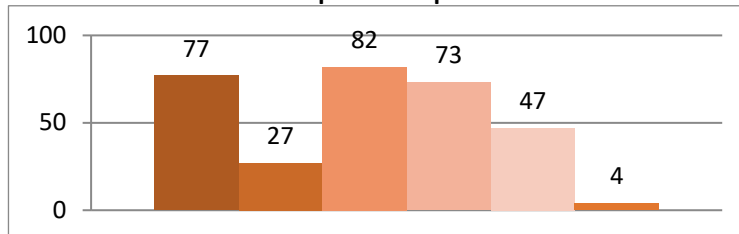

Historia, Teoría y Composición Arquitectónica 2

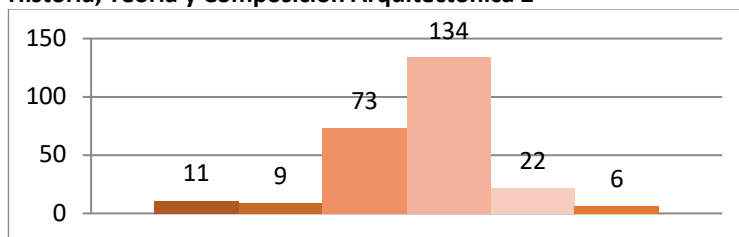

Proyectos 3

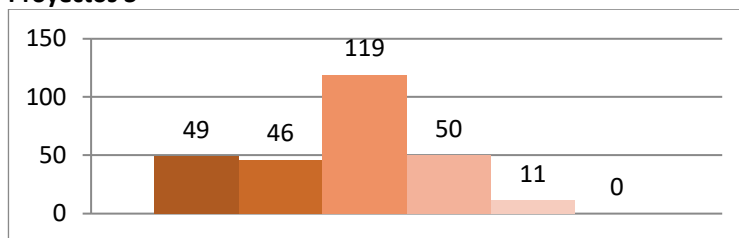

Taller de Arquitectura 1

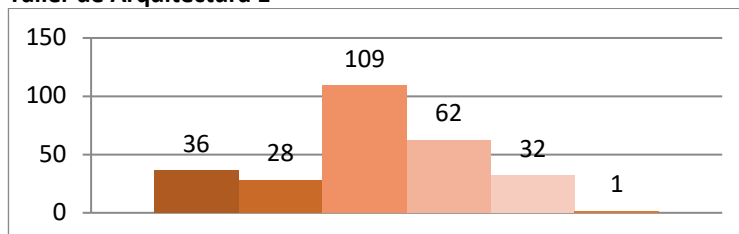

Acondicionamiento e Instalaciones I

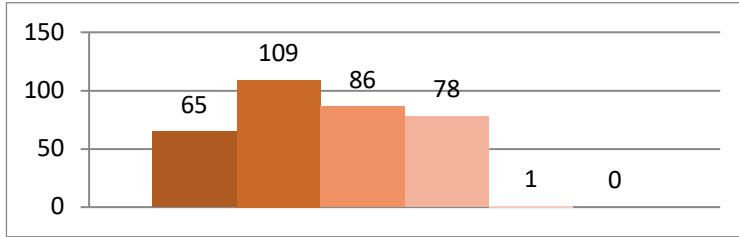

Construcción 2

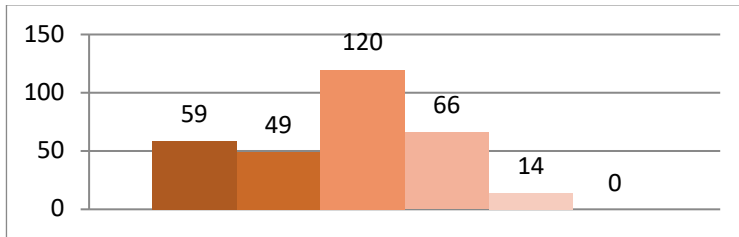

Fundamentos Físicos de las Instalaciones y el Acondicionamiento

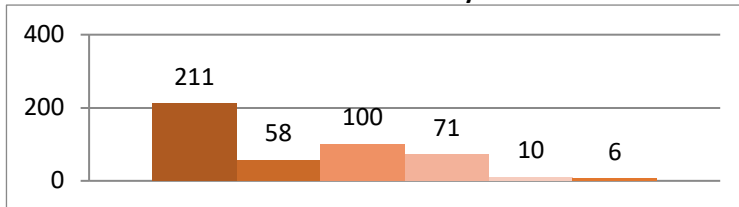

Proyectos 4

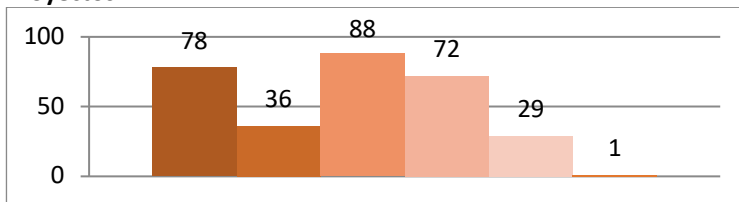

Taller de Arquitectura 2

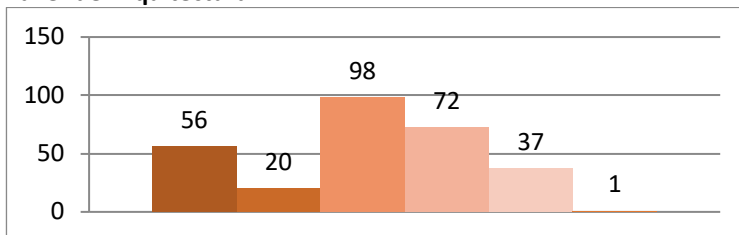

Tercer Curso

Resultados por asignatura.



Construcción 3

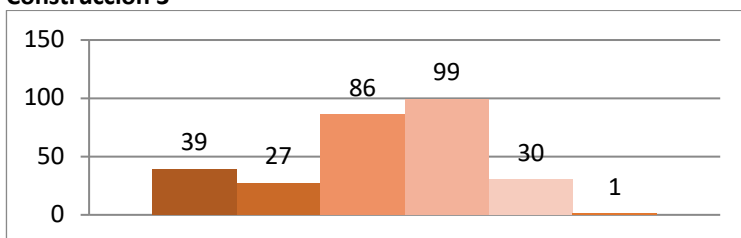

Dibujo 4. Ideación y Configuración

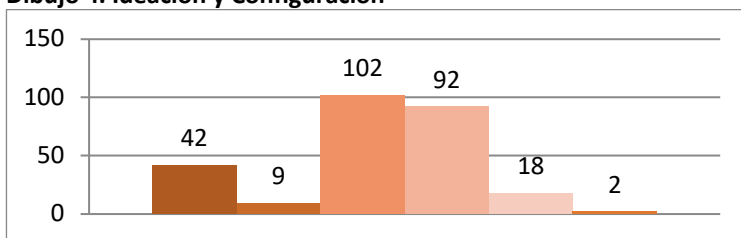

Estructuras 2

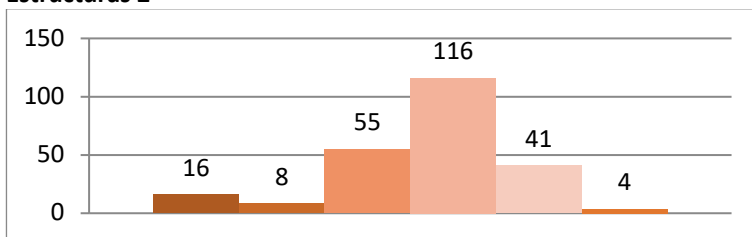

Proyectos 5

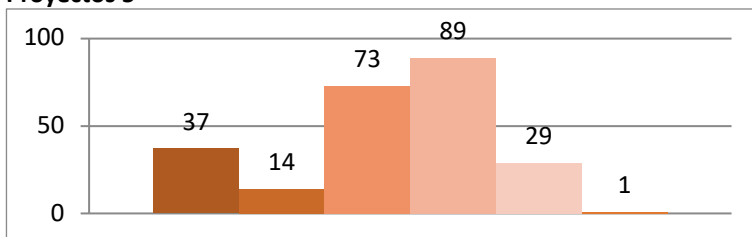

Taller de Arquitectura 3

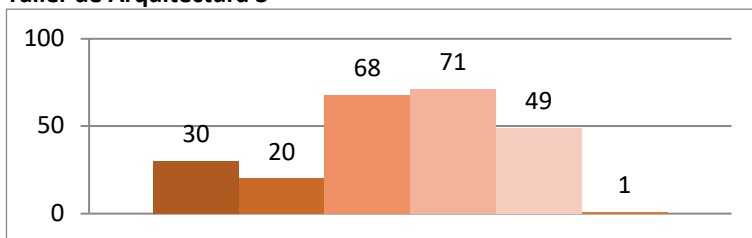

Acondicionamiento e Instalaciones 2

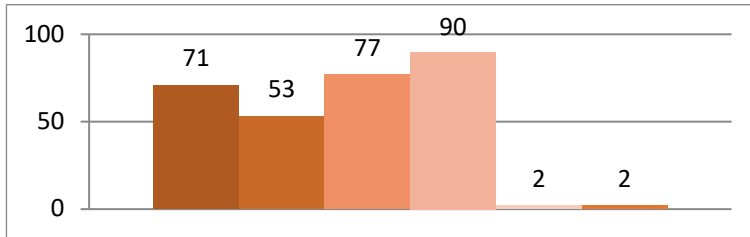

Mecánica del Suelo y Cimentaciones

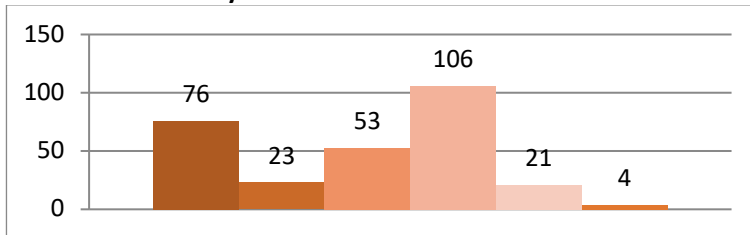

Proyectos 6

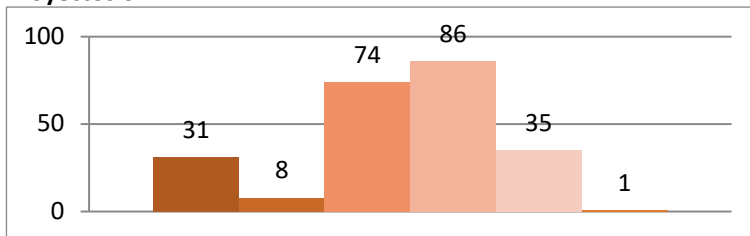

Taller de Arquitectura 4

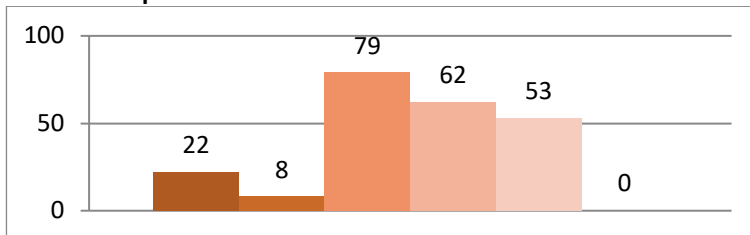

Urbanismo 2

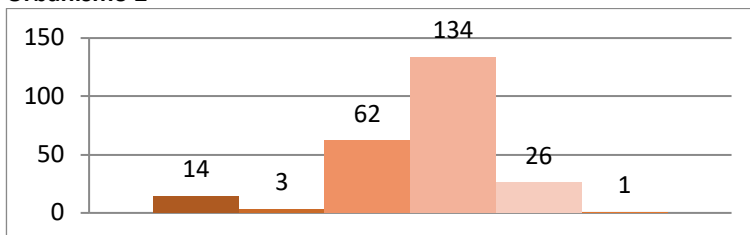

Cuarto Curso

Resultados por asignatura.

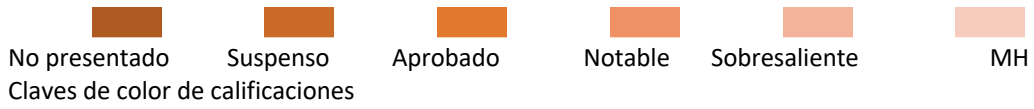

Acondicionamiento e Instalaciones 3

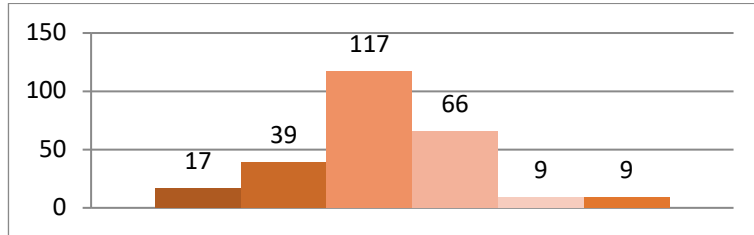

Construcción 4

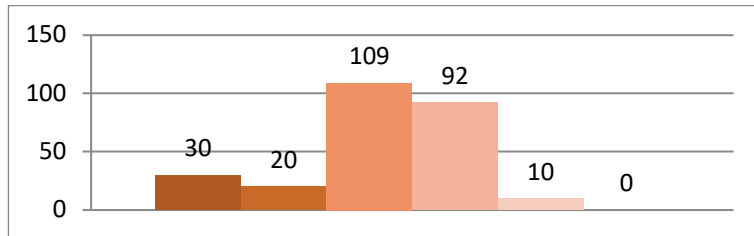

Proyectos 7

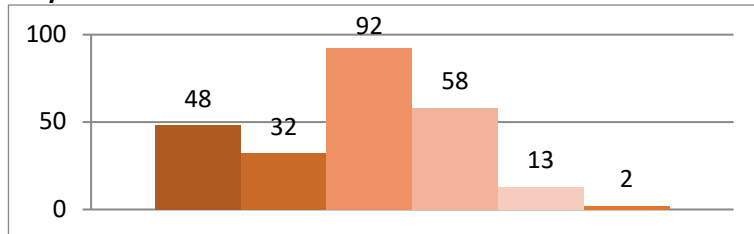

Taller de Arquitectura 5

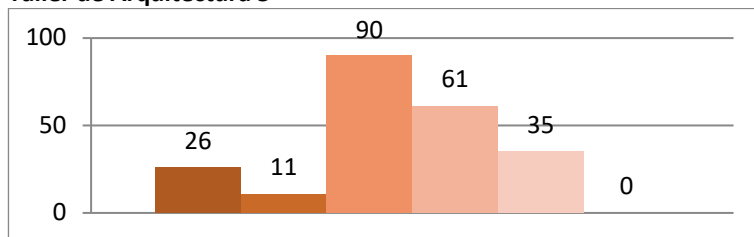

Urbanismo 3

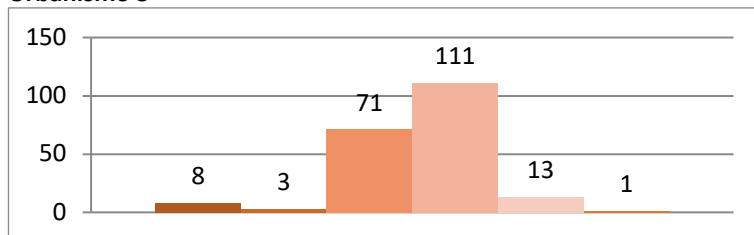

Construcción 5

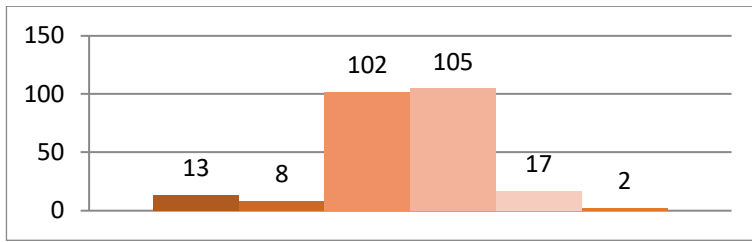

Estructuras 3

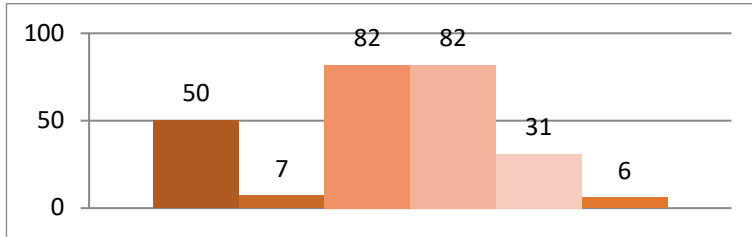

Historia, Teoría y Composición Arquitectónicas 3

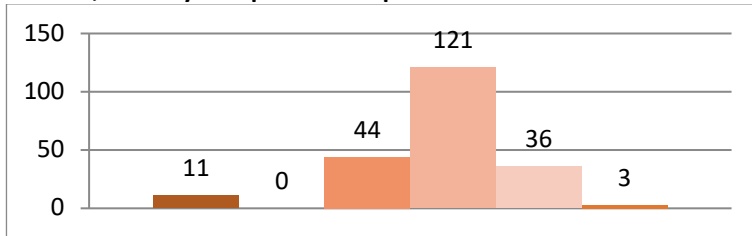

Proyectos 8

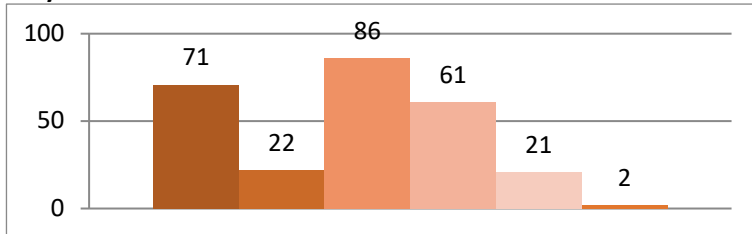

Taller de Arquitectura 6

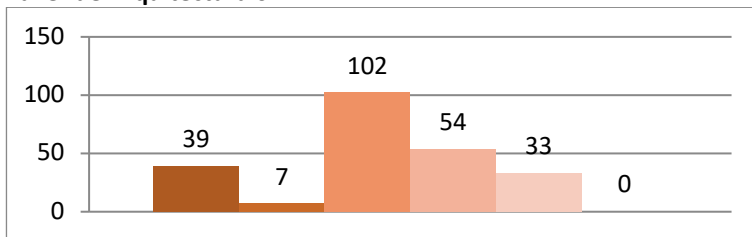

Quinto Curso

Resultados por asignatura.

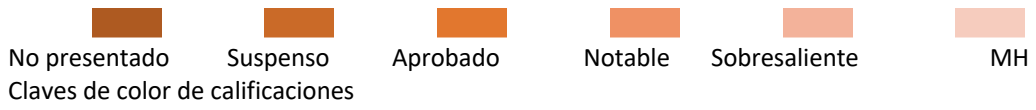

Arquitectura y Patrimonio

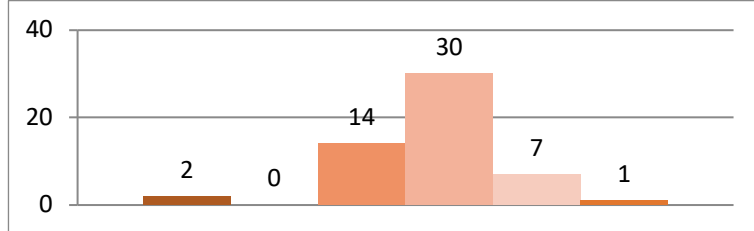

Complementos de Mecánica del Suelo y Cimentaciones

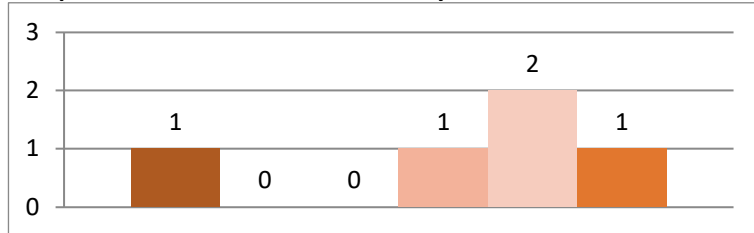

Dibujo y Vanguardia

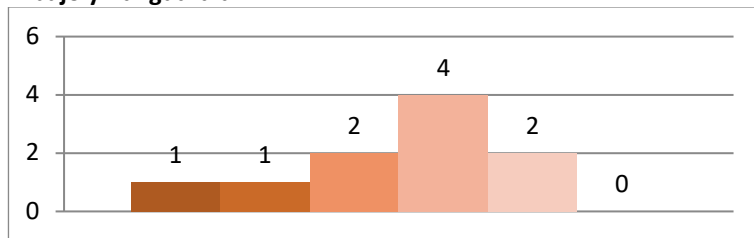

El Espacio Público en el Planeamiento

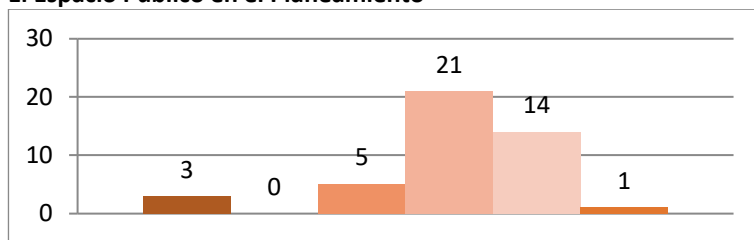

Fundamentos del Habitar

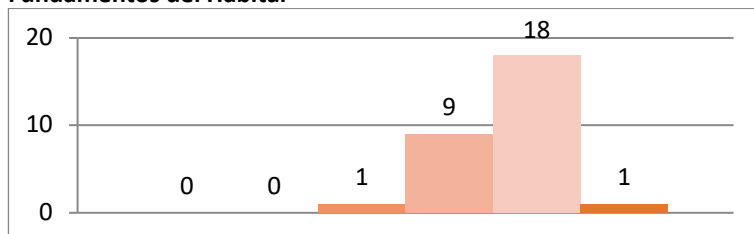

Historia, Teoría y Composición Arquitectónicas 4

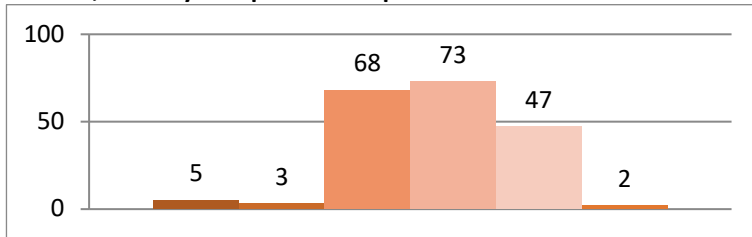

Proyectos 9

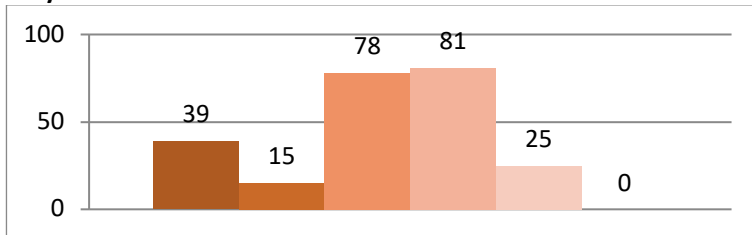

Taller de Arquitectura 7

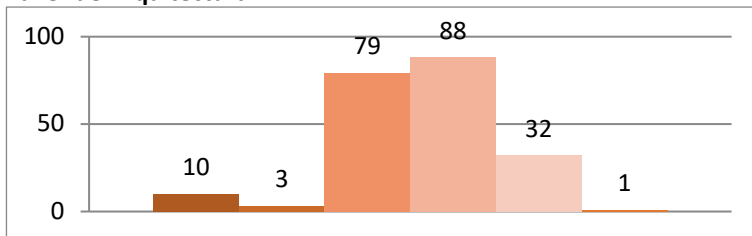

Urbanismo 4

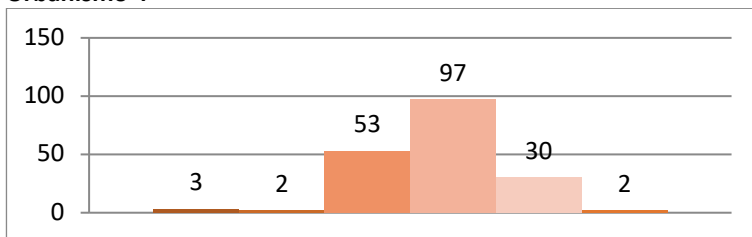

Acústica aplicada a la Arquitectura y el Urbanismo

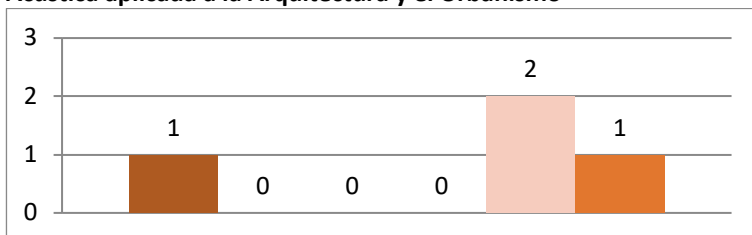

Arquitectura y Medioambiente

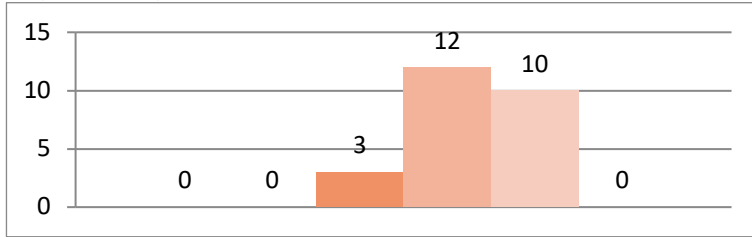

Cimentaciones: Patología y Recalces

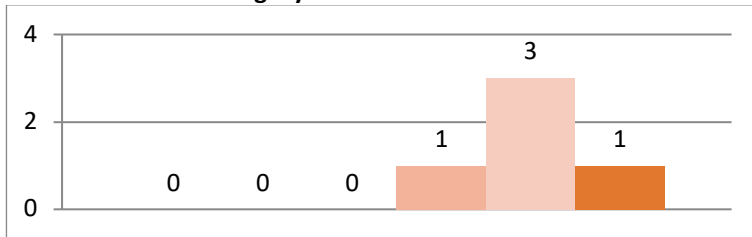

Intervención Estructural en Edificaciones existentes

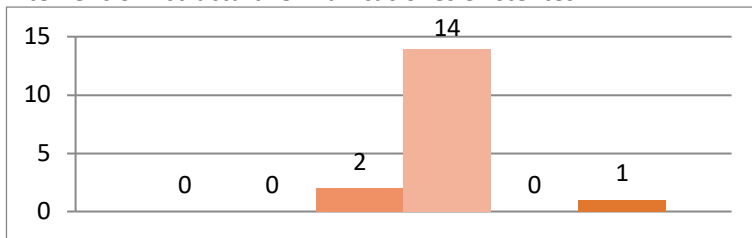

Planeamiento y Sostenibilidad

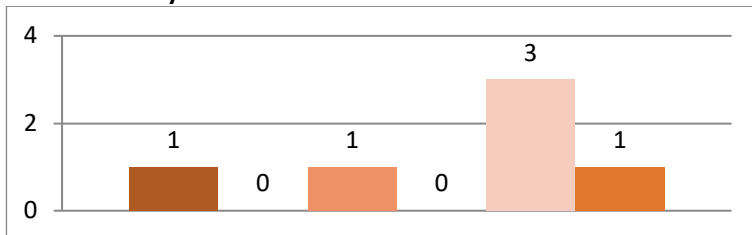

Trabajo Fin de Grado

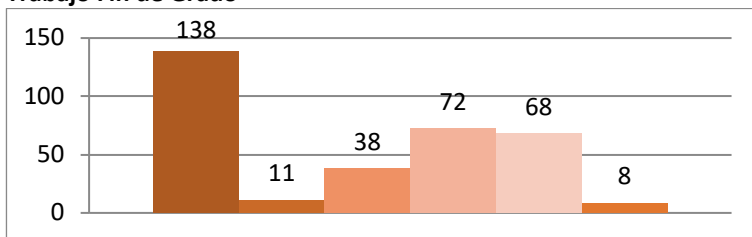

Construcción Medioambiental y Tecnologías Sostenibles

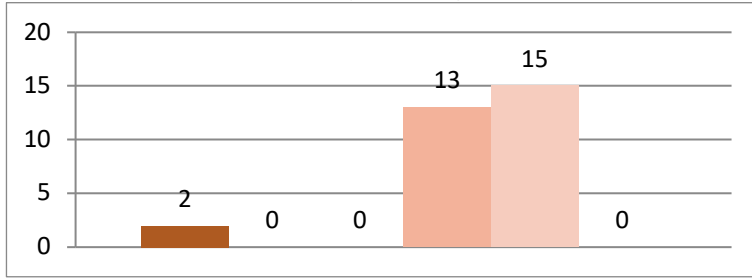

Energía y Sostenibilidad en Arquitectura

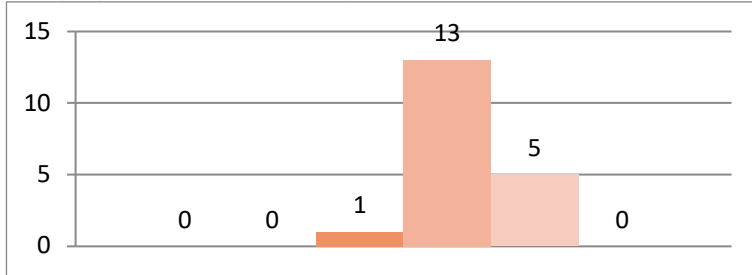

Paisaje, Ciudad y Arquitectura en Andalucía

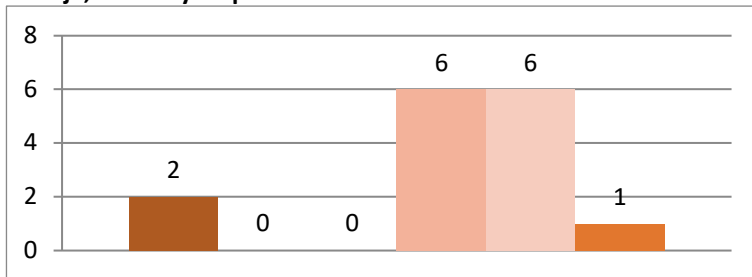

Técnicas Numéricas para el cálculo y el diseño en Arquitectura. Arquitectura Paramétrica

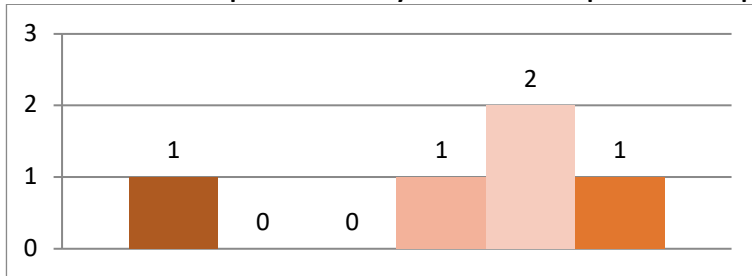

Análisis de datos y localización de recursos urbanos

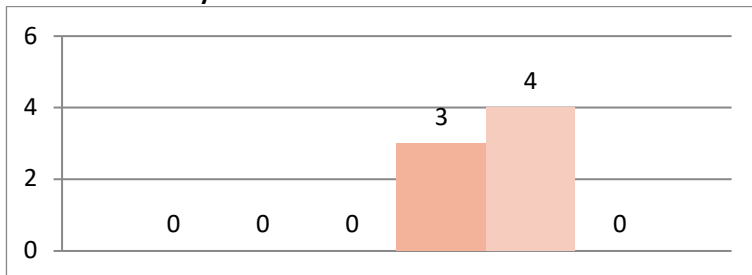

Arquitectura de las Américas

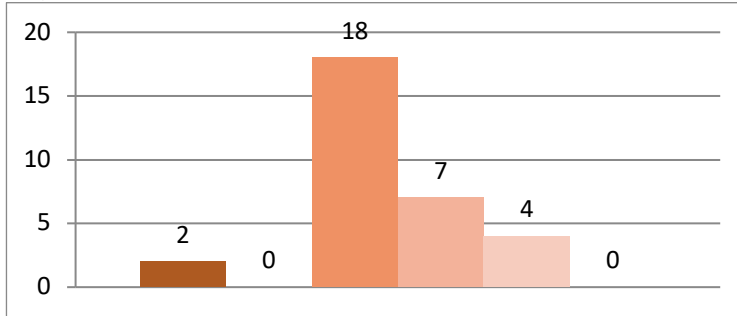

Arquitectura y Sostenibilidad

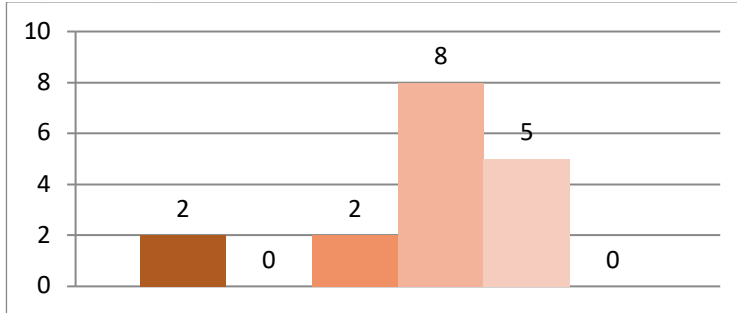

Arquitectura, Paisaje y Territorio

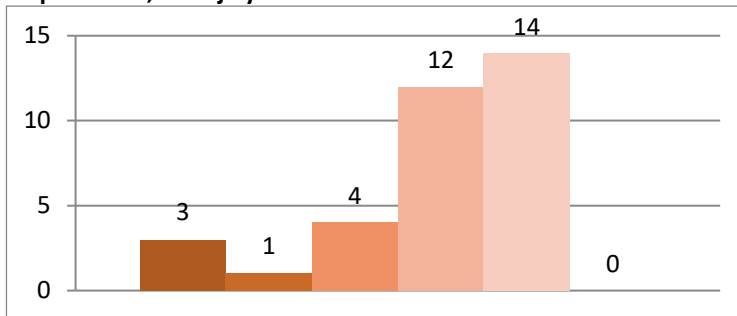

Construcción 6

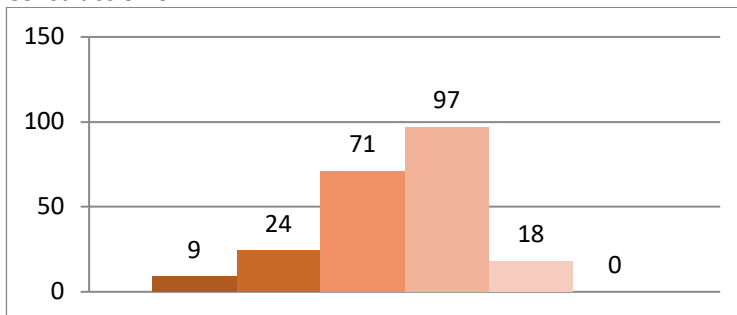

Dibujo y máquina

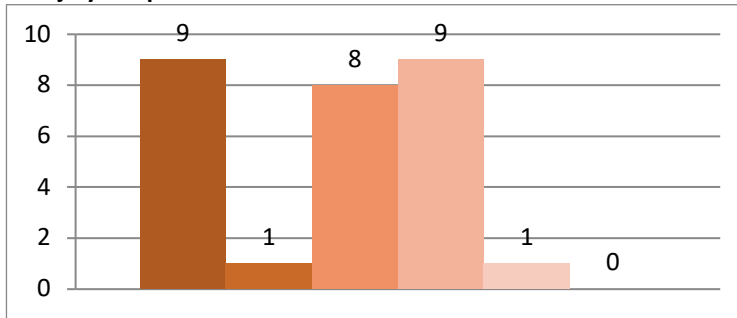

Dibujo y Patrimonio

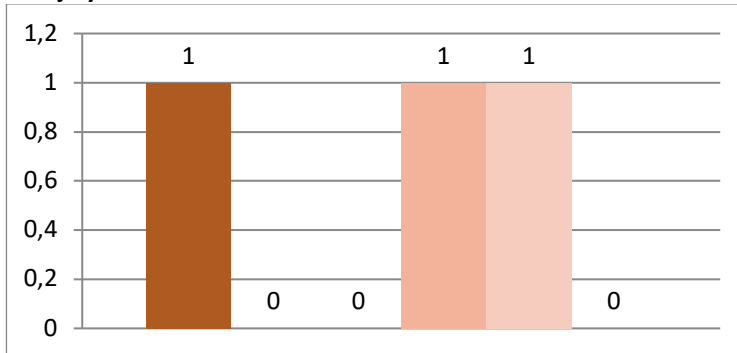

Evolución y concepto de los Sistemas Constructivos

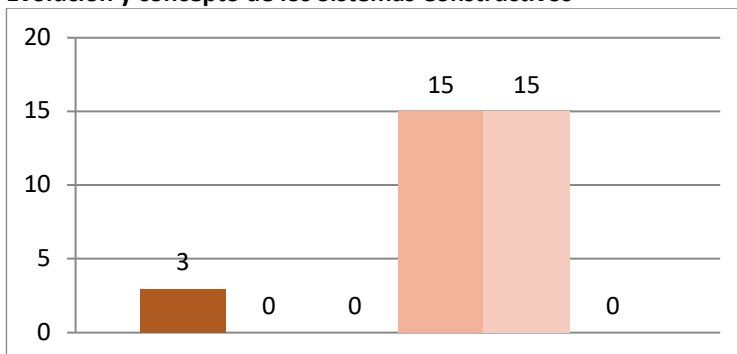

Instalaciones y Sistemas para el Diseño de Edificios Eficientes e Inteligentes

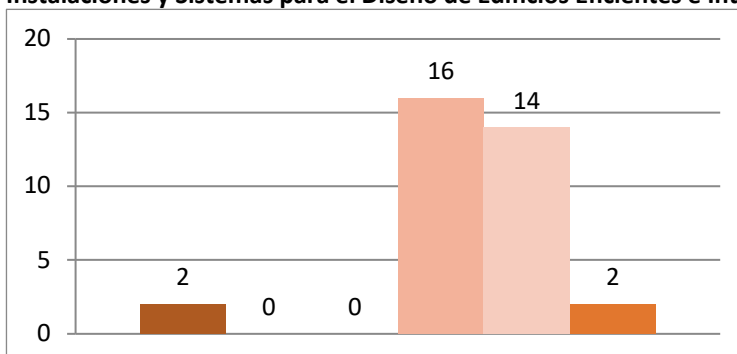

Patrimonio urbano y Planeamiento

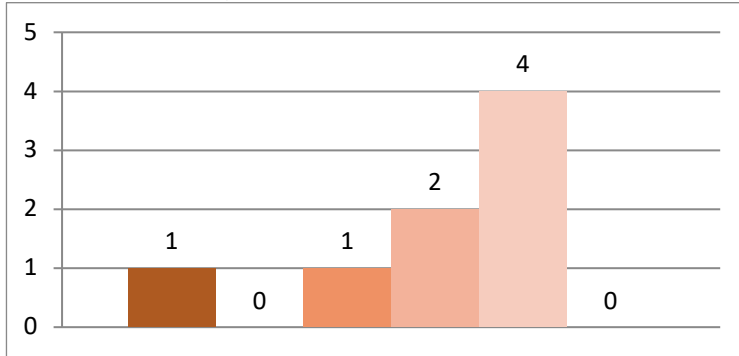

Proyectos 10

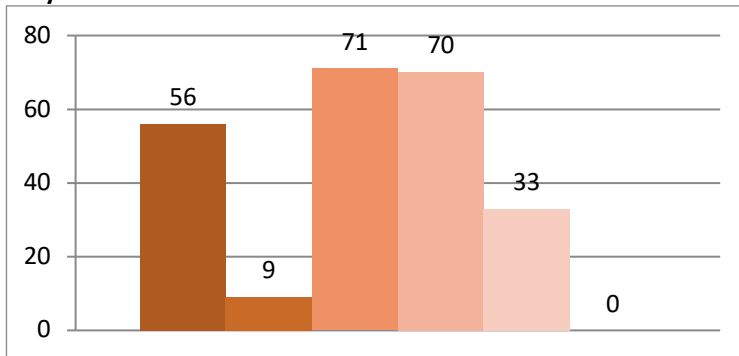

Prácticas en Empresas

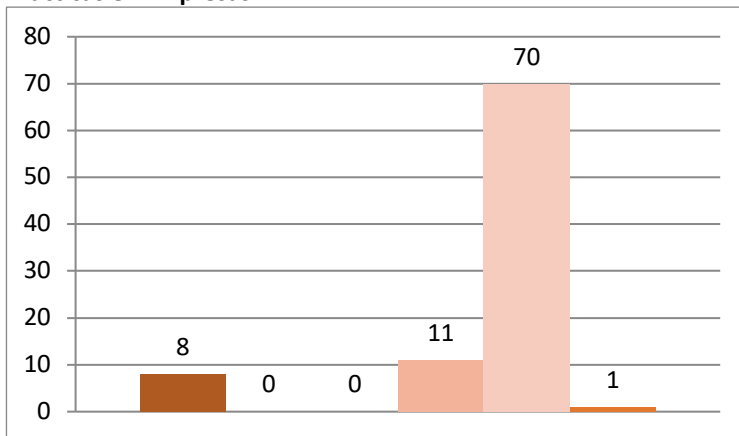

Informe de Rendimiento

Curso 2023/24

Primer Curso

Resultados por asignatura y grupo del 1 al 13



Claves de color de calificaciones

Construcción 1

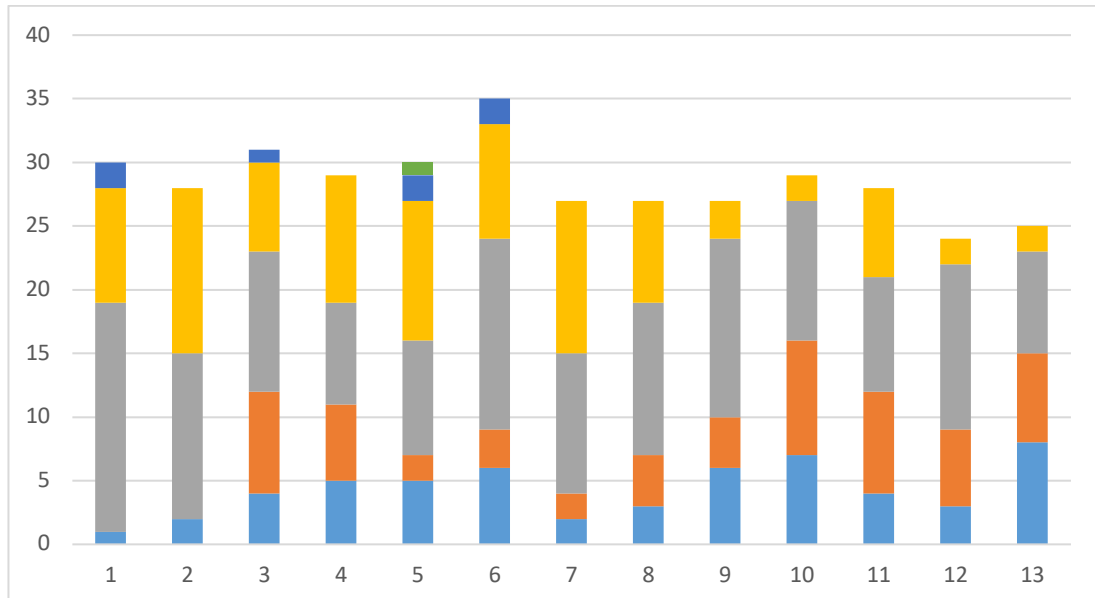

1ª Convocatoria

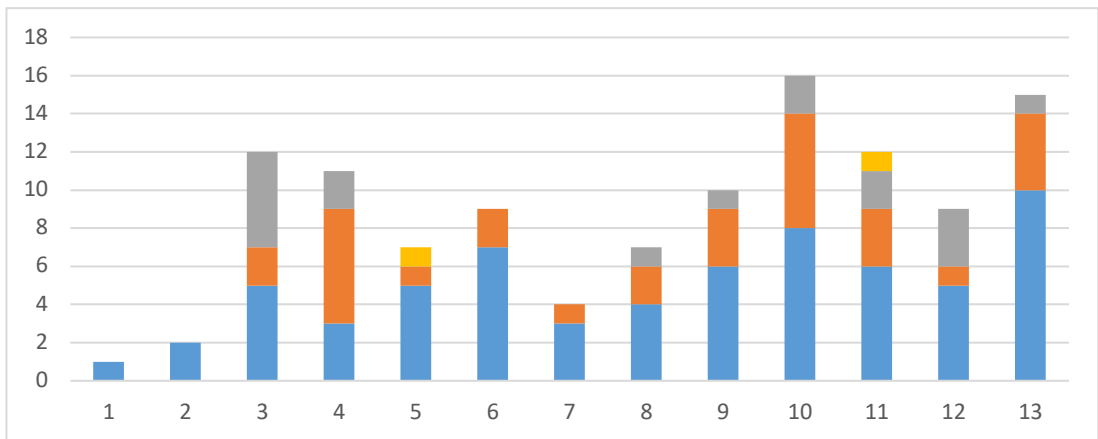

2ª Convocatoria

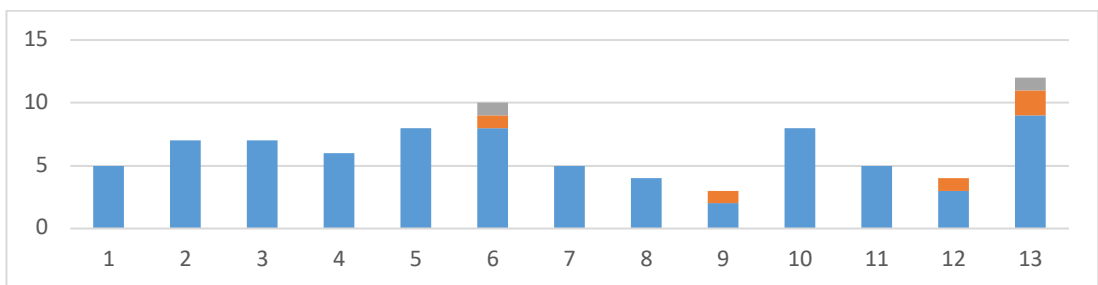

3ª Convocatoria

Dibujo 1. Geometría y Percepción

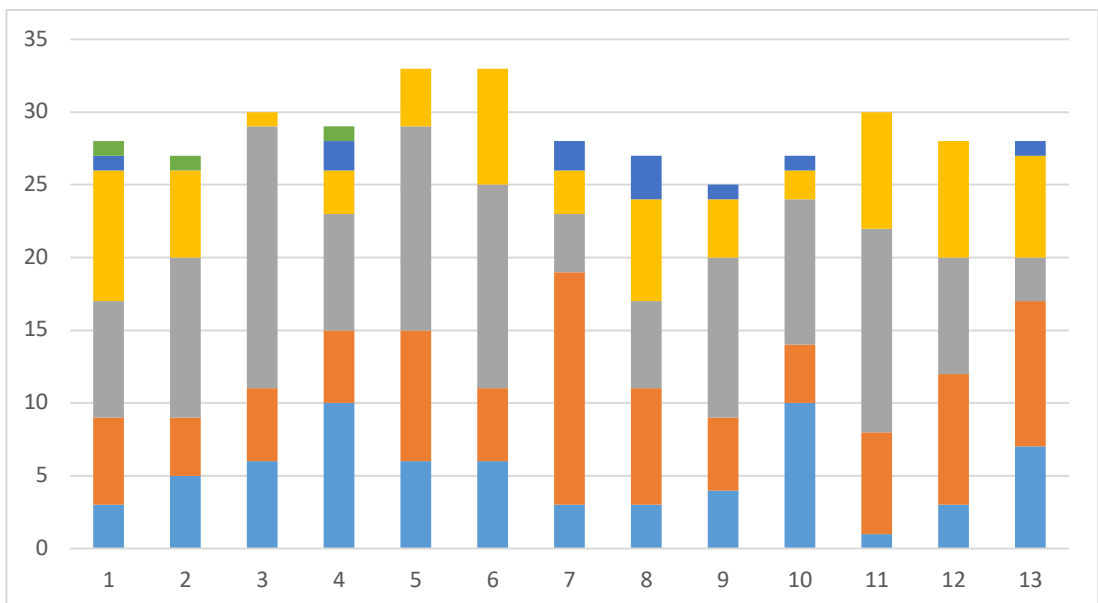

1ª Convocatoria

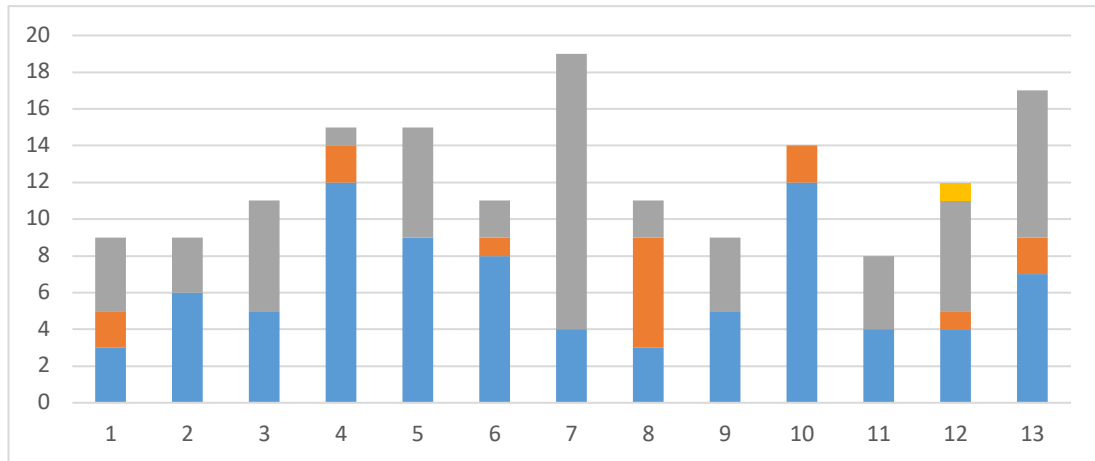

2ª Convocatoria

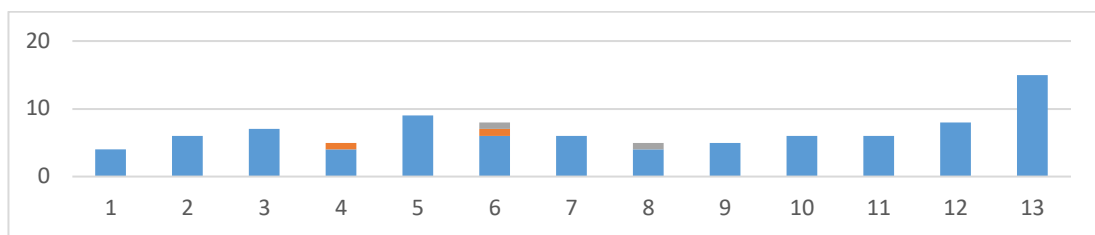

3ª Convocatoria

Fundamentos Físicos de las Estructuras

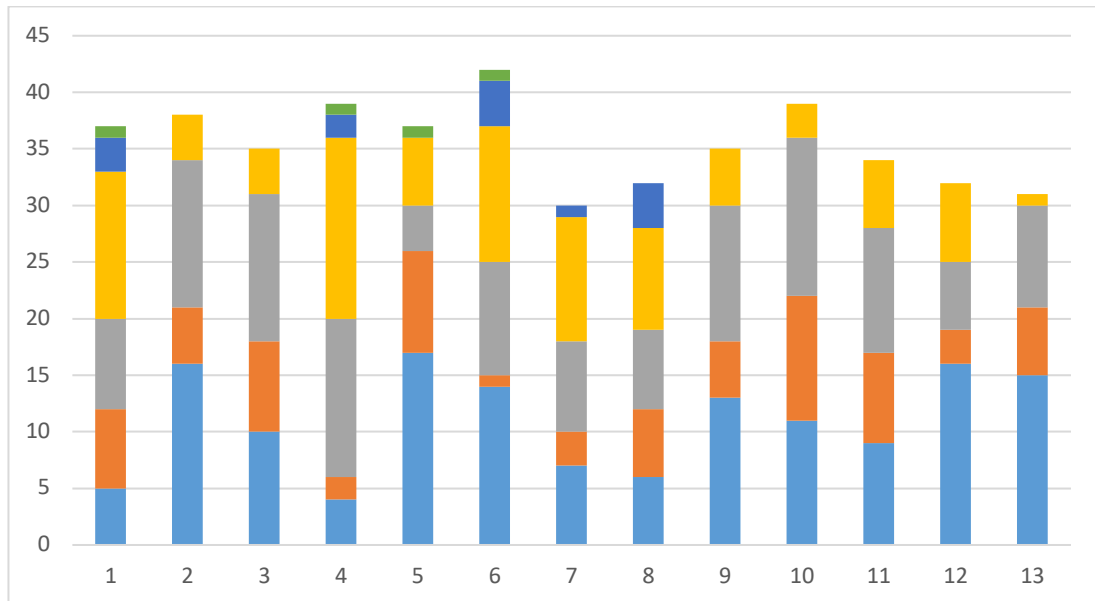

1ª Convocatoria

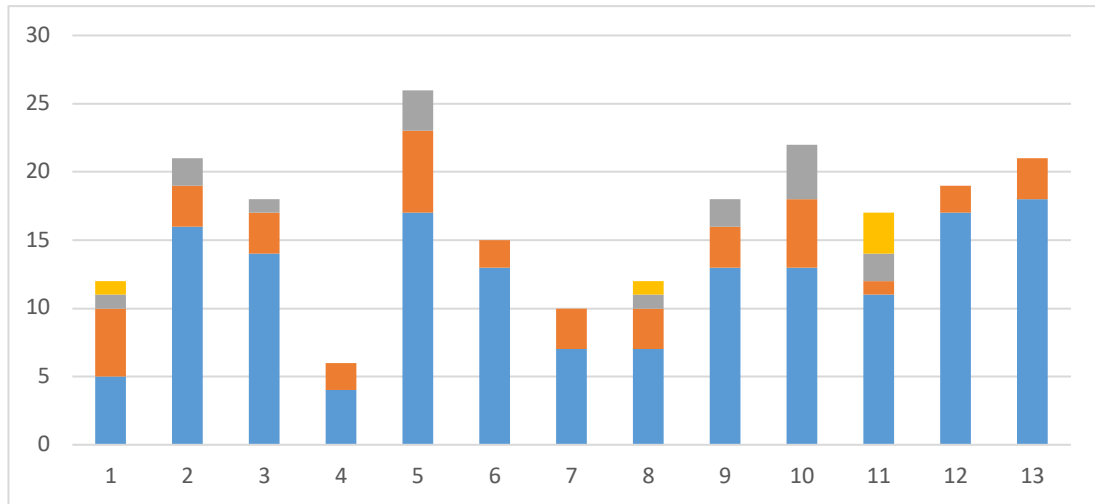

2ª Convocatoria

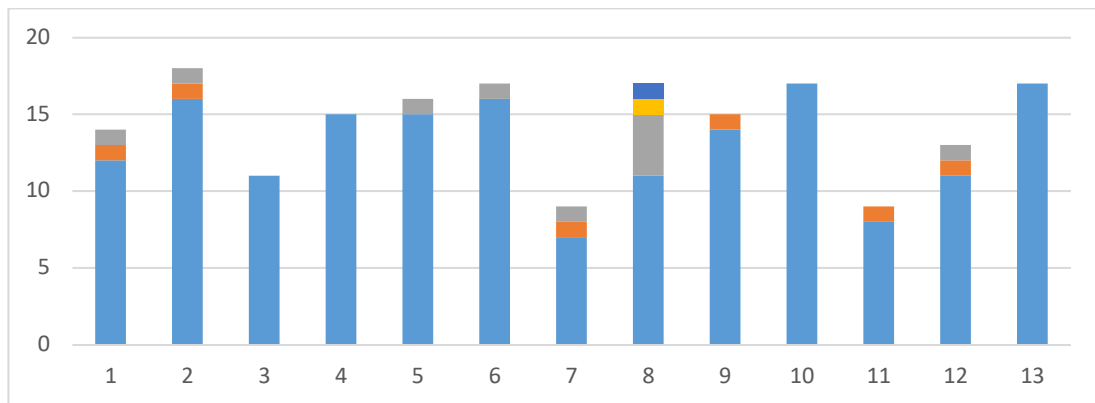

3ª Convocatoria

Historia, Teoría y Composición Arquitectónicas 1

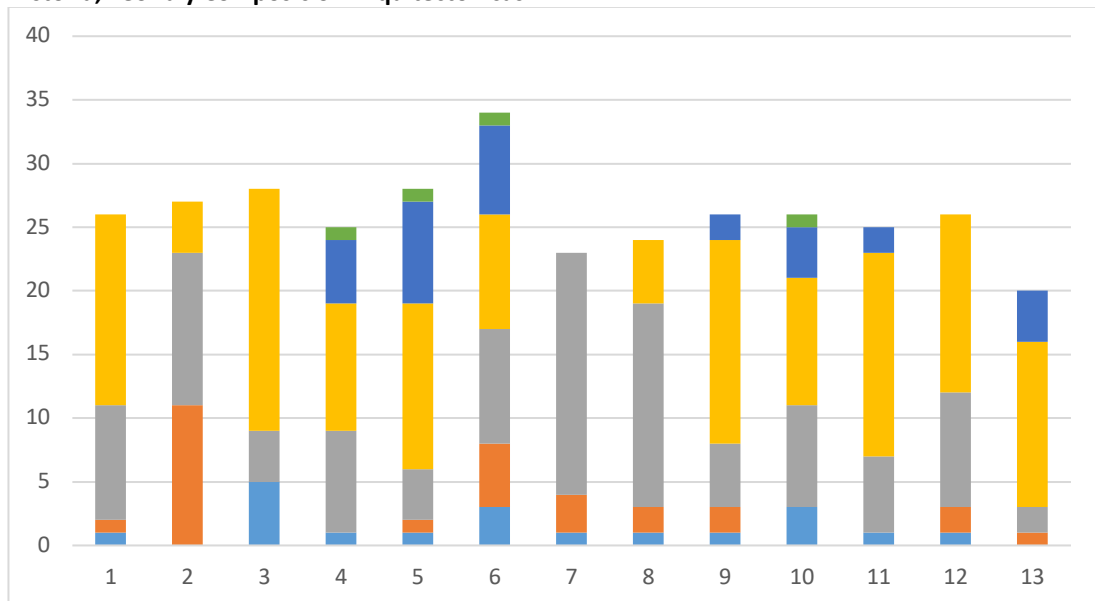

1ª Convocatoria

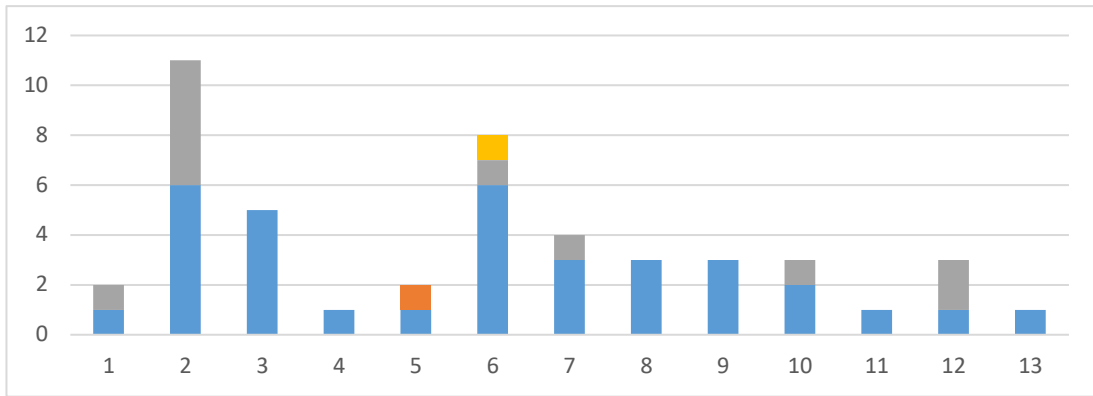

2ª Convocatoria

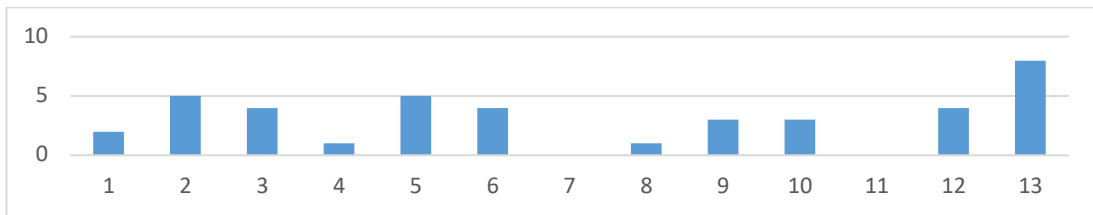

3ª Convocatoria

Proyectos 1

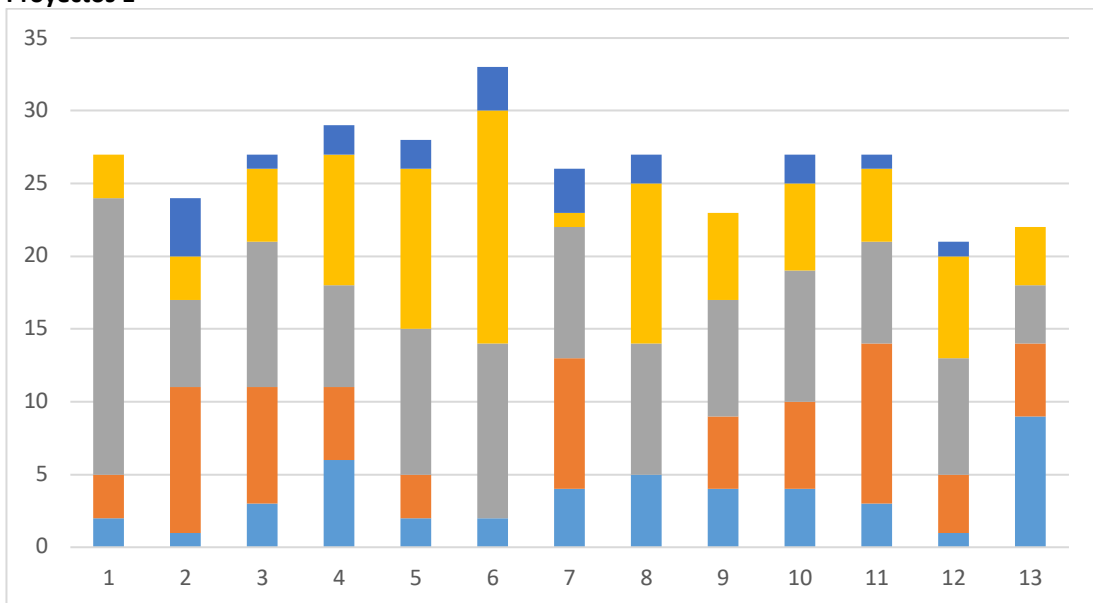

1ª Convocatoria

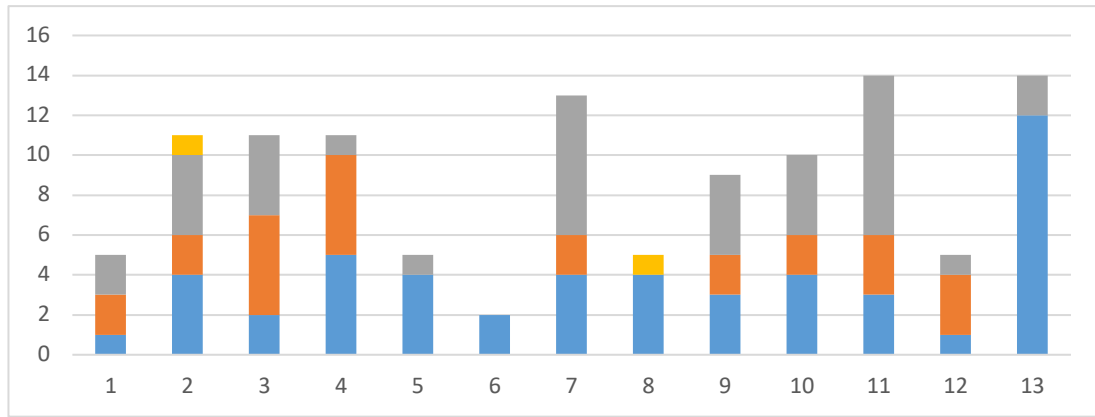

2ª Convocatoria

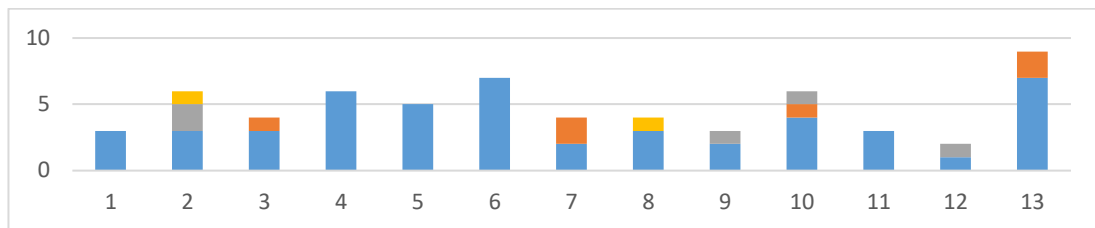

3ª Convocatoria

Dibujo 2. Expresión y Comunicación

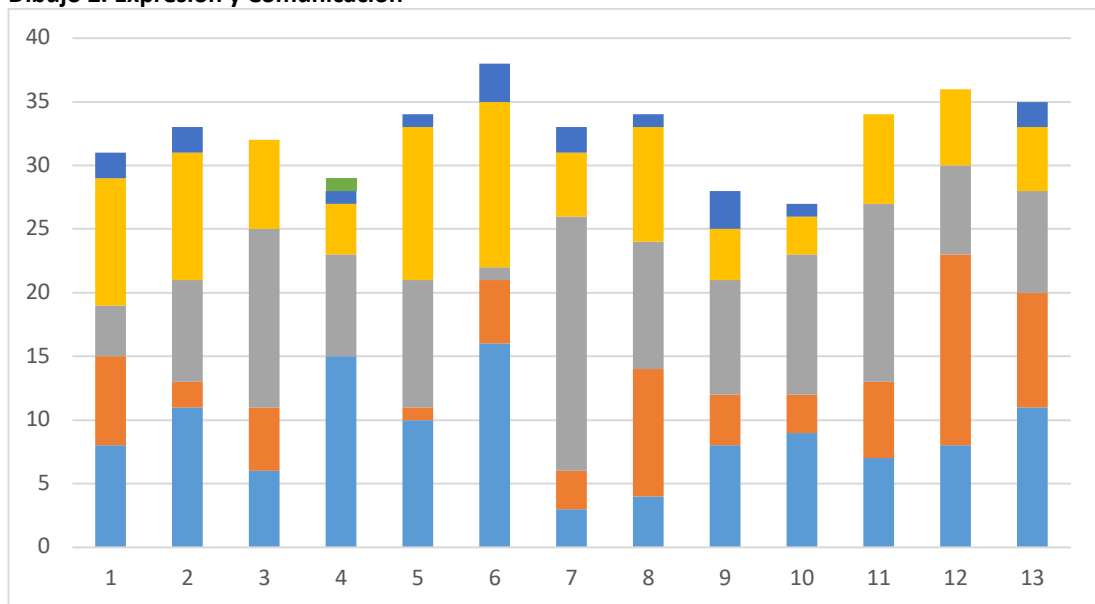

1ª Convocatoria

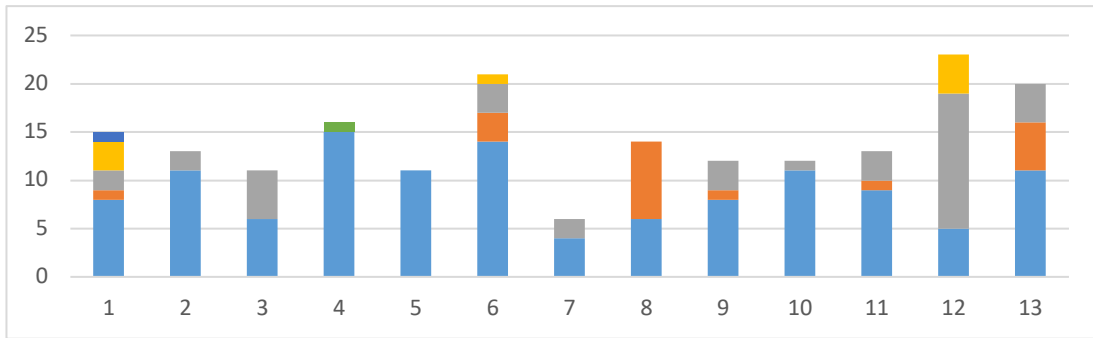

2ª Convocatoria

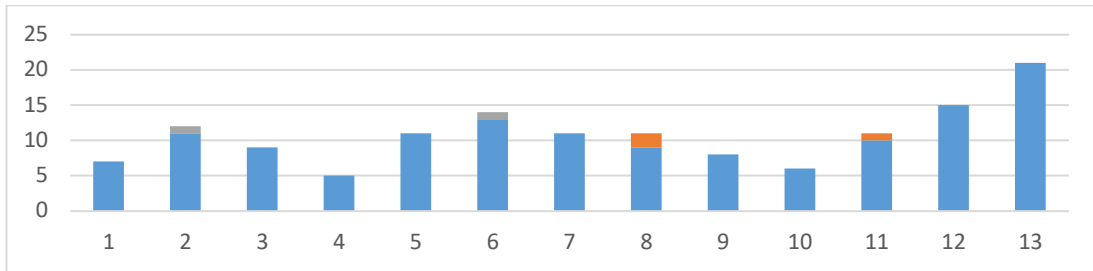

3ª Convocatoria

Estructuras 1

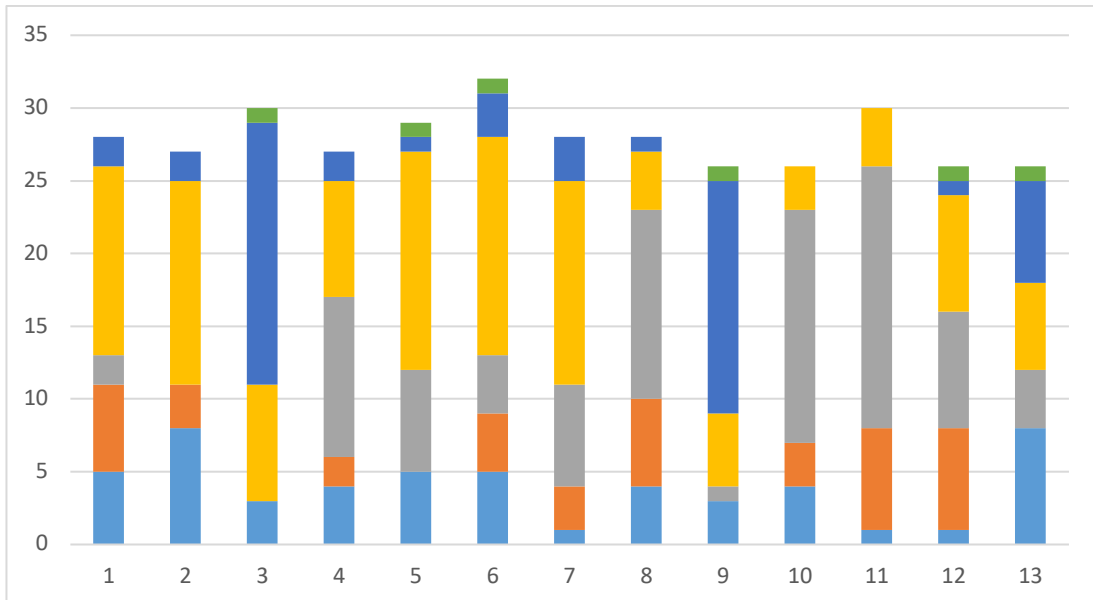

1ª Convocatoria

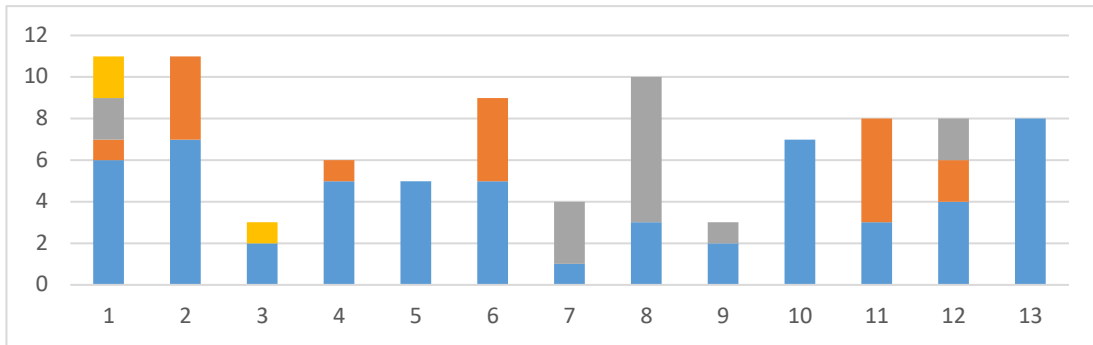

2ª Convocatoria

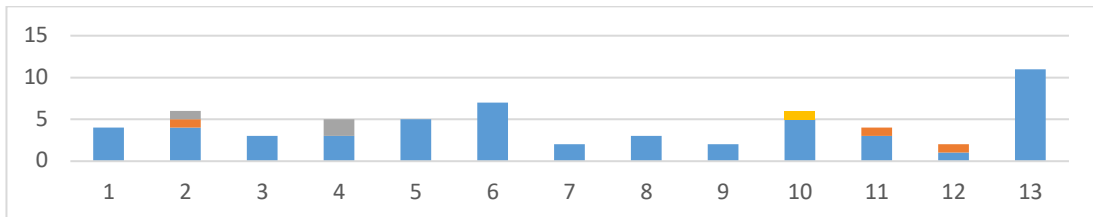

3ª Convocatoria

Fundamentos Matemáticos para la Arquitectura 1

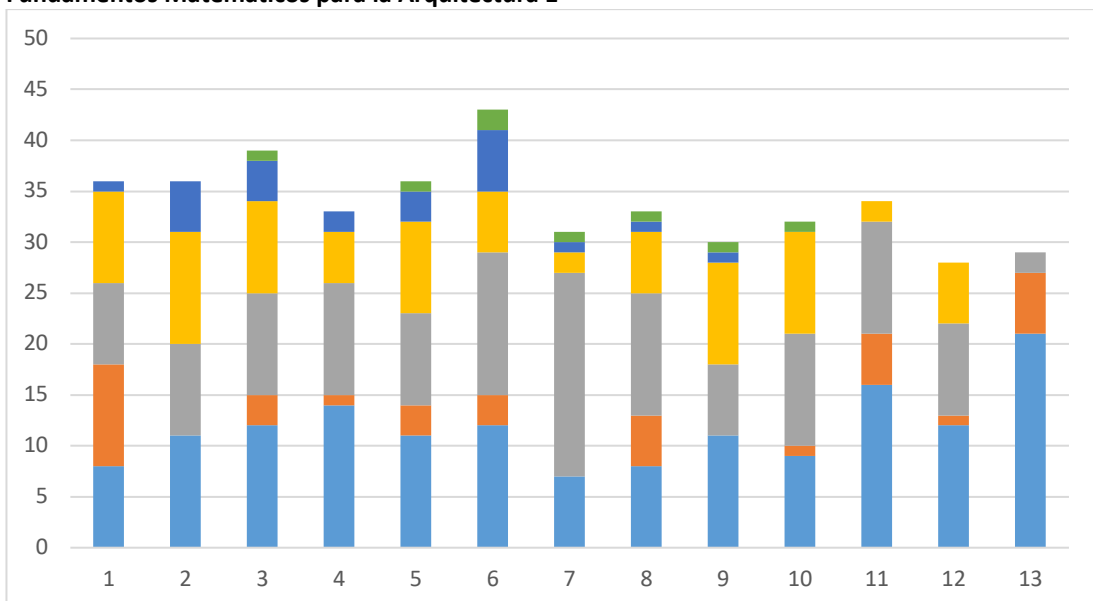

1ª Convocatoria

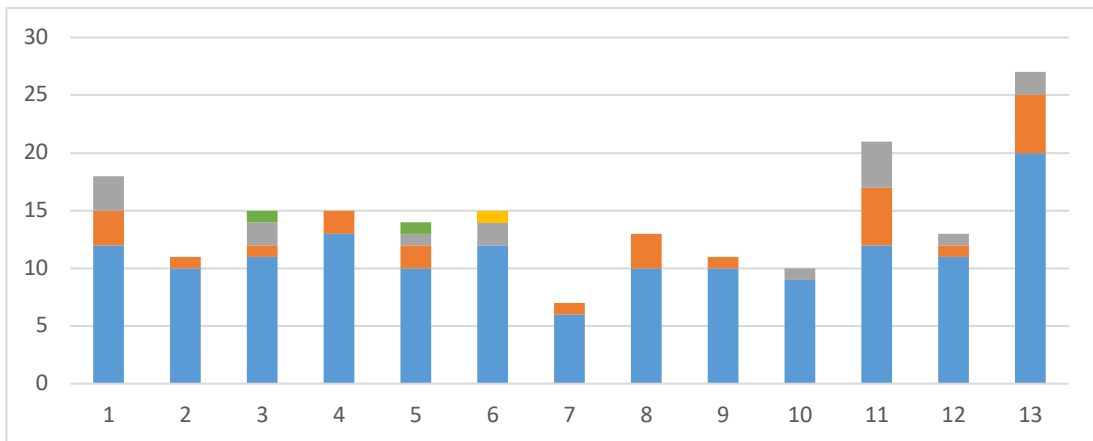

2ª Convocatoria

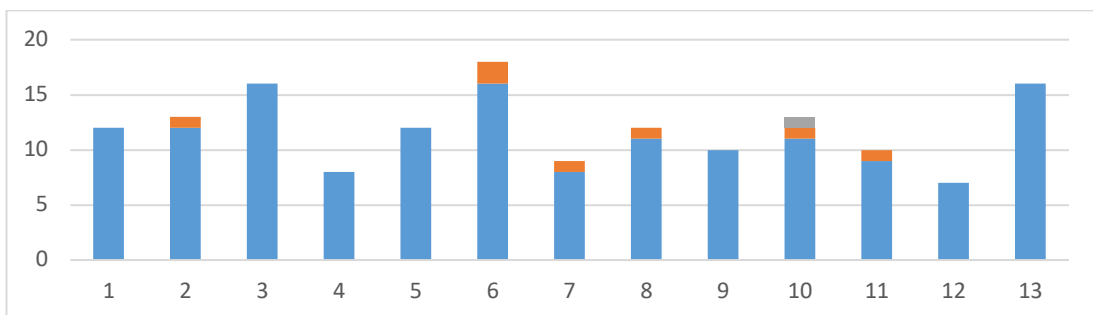

3ª Convocatoria

Proyectos 2

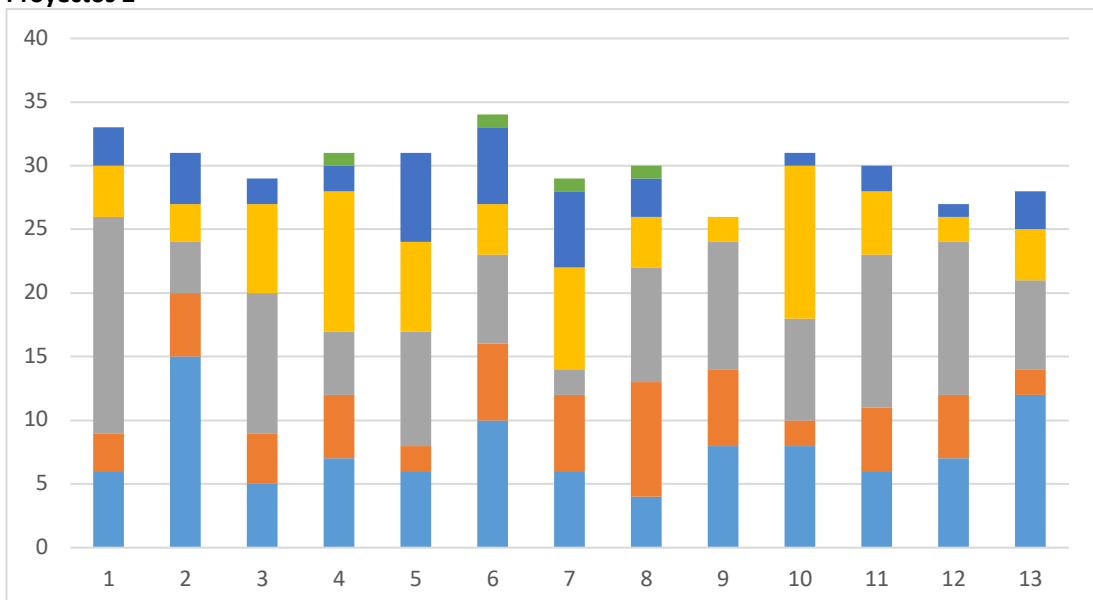

1ª Convocatoria

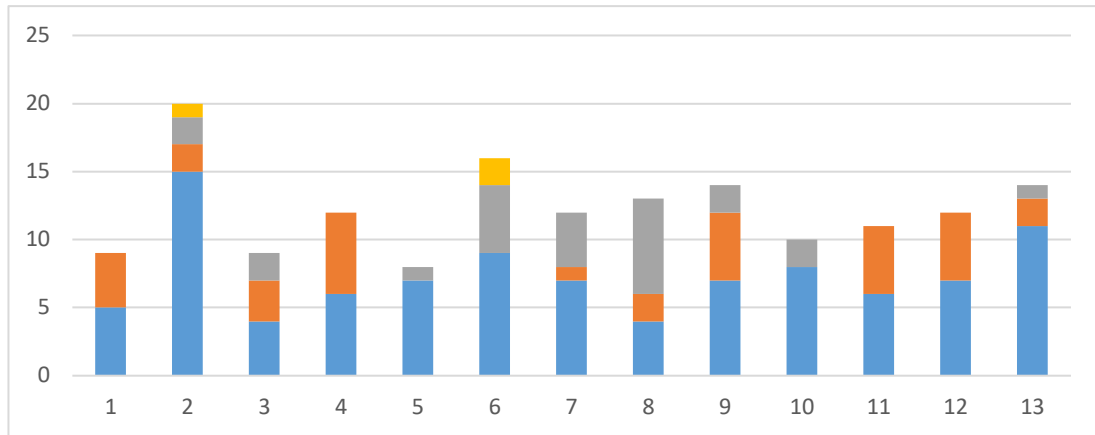

2ª Convocatoria

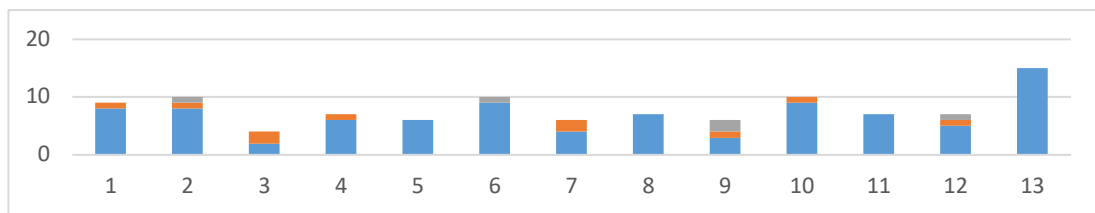

3ª Convocatoria

Urbanismo 1

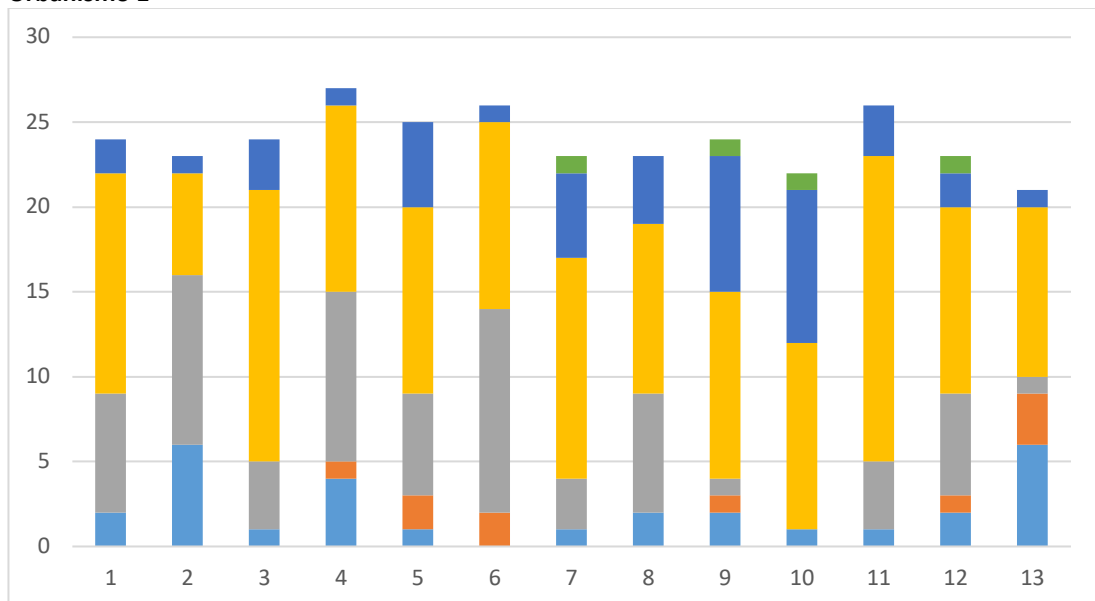

1ª Convocatoria

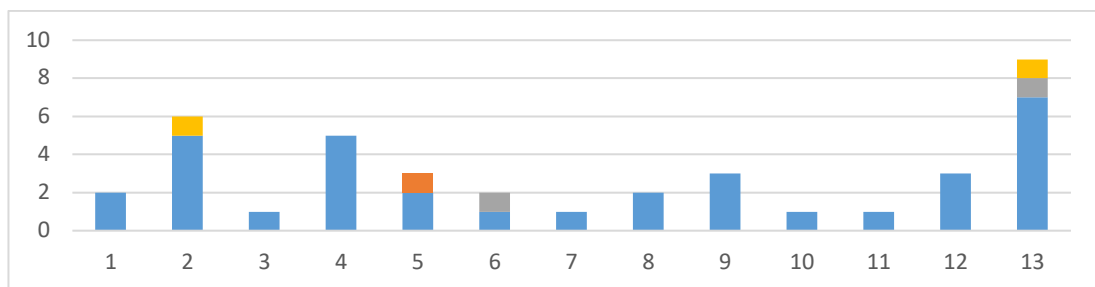

2ª Convocatoria

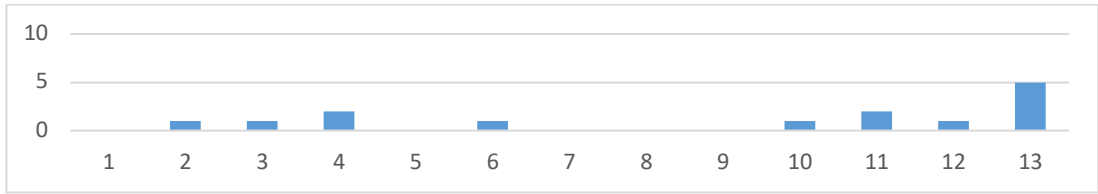

3ª Convocatoria

Segundo Curso

Resultados por asignatura y grupo del 1 al 13

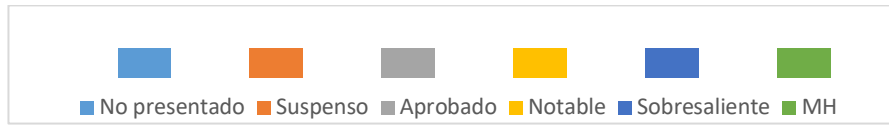

Claves de color de calificaciones

Dibujo 3. Análisis Gráfico

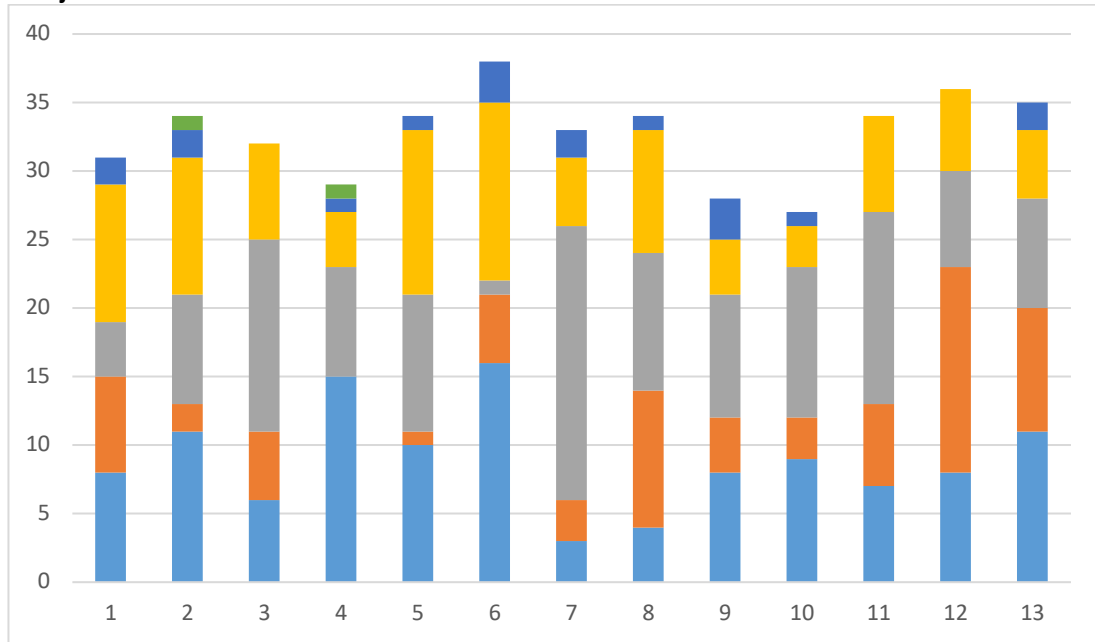

1ª Convocatoria

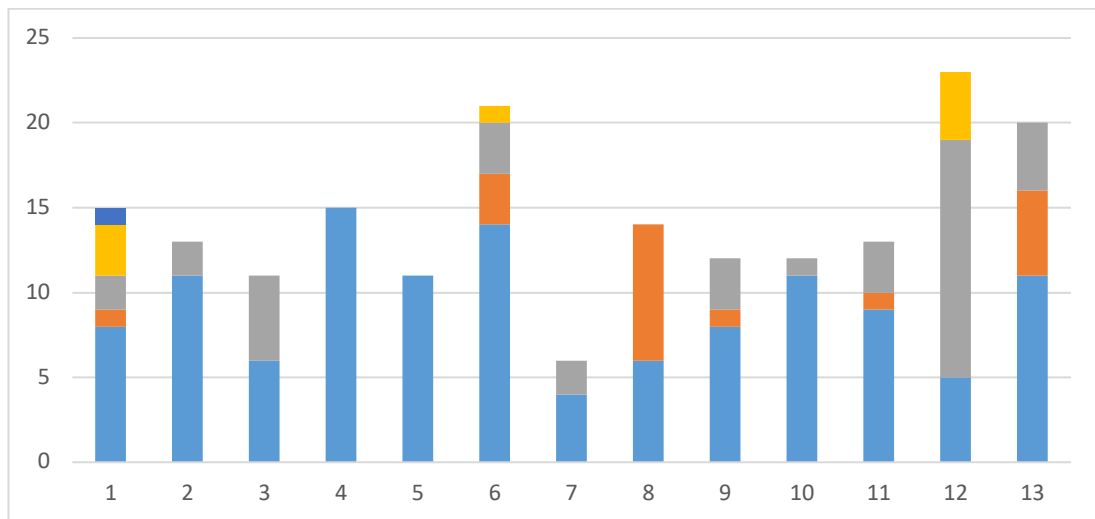

2ª Convocatoria

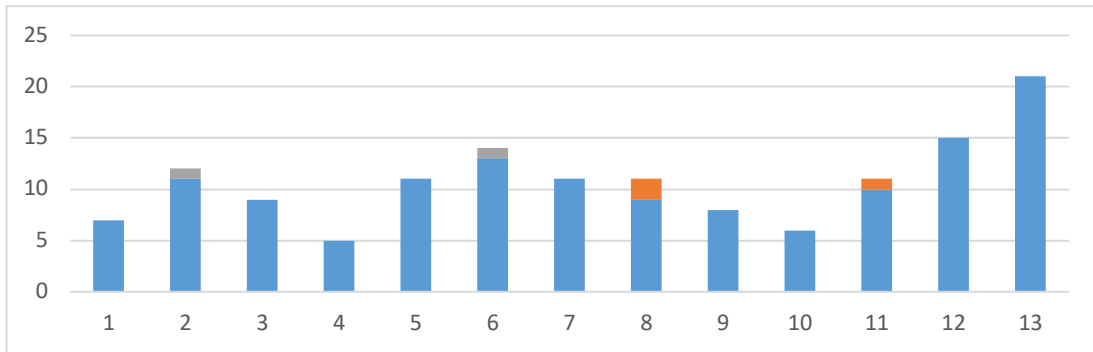

3ª Convocatoria

Fundamentos Matemáticos para la Arquitectura 2

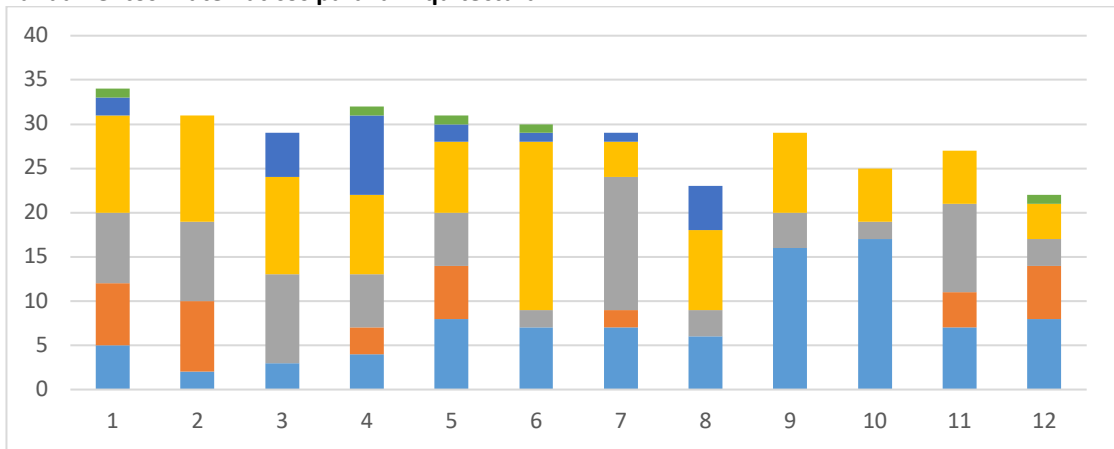

1ª Convocatoria

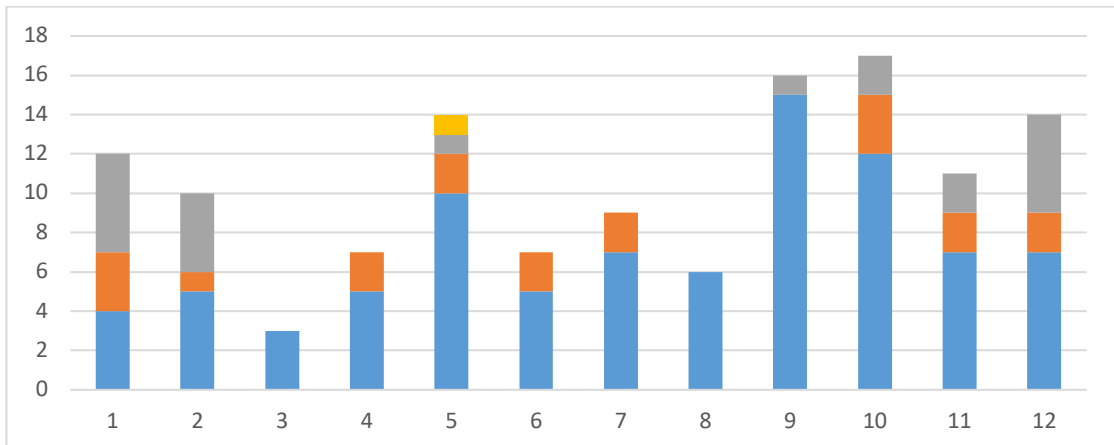

2ª Convocatoria

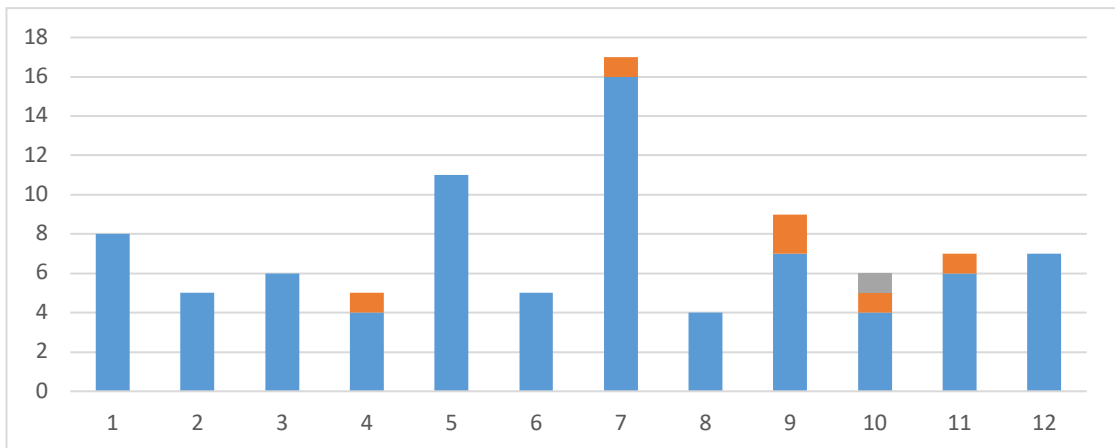

3ª Convocatoria

Historia, Teoría y Composición Arquitectónica 2

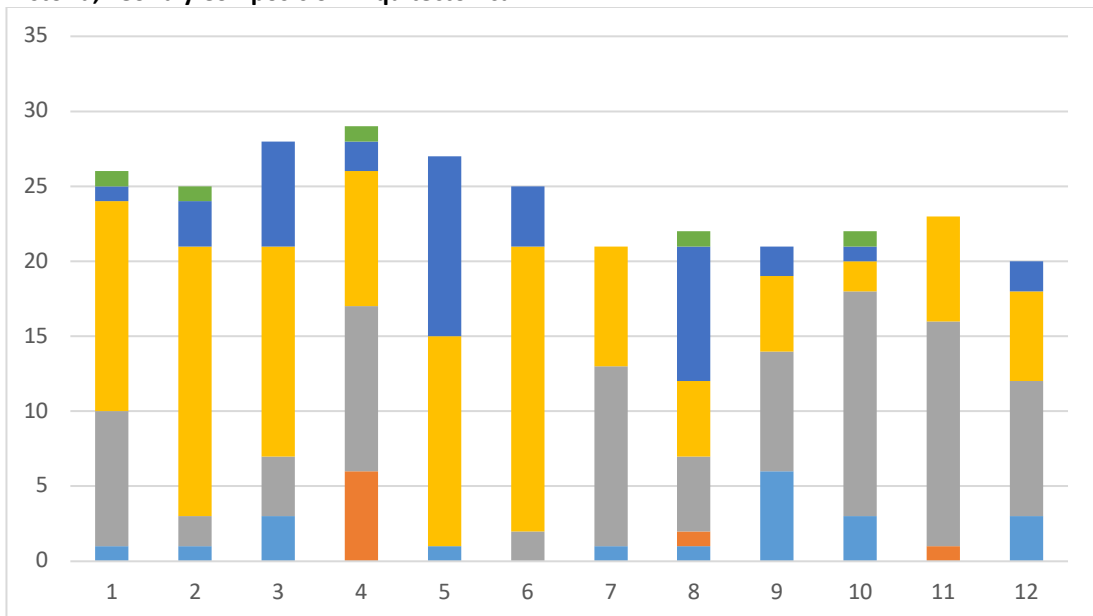

1ª Convocatoria

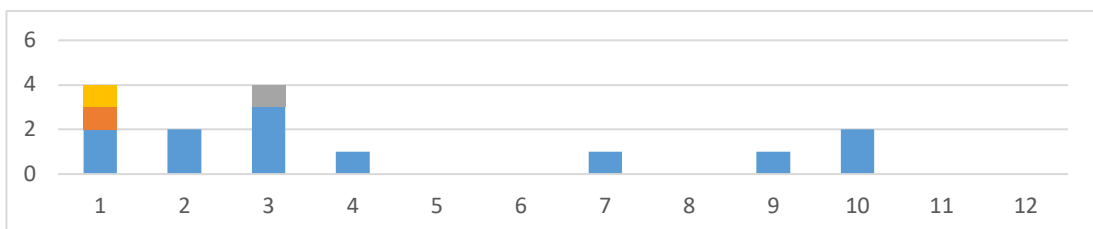

2ª Convocatoria

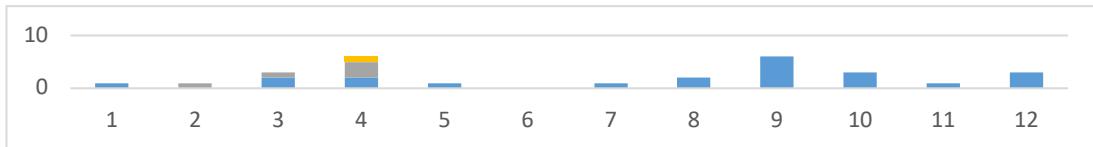

3ª Convocatoria

Proyectos 3

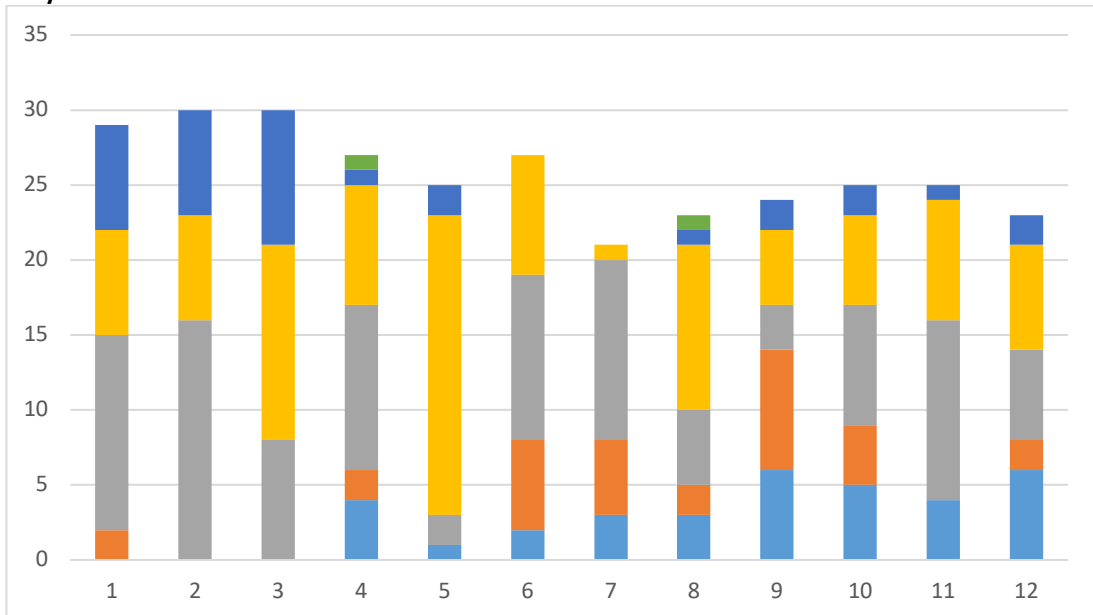

1ª Convocatoria

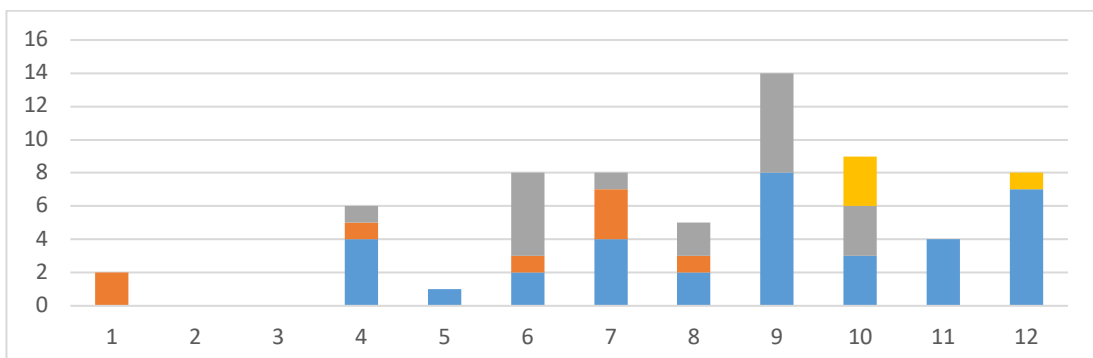

2ª Convocatoria

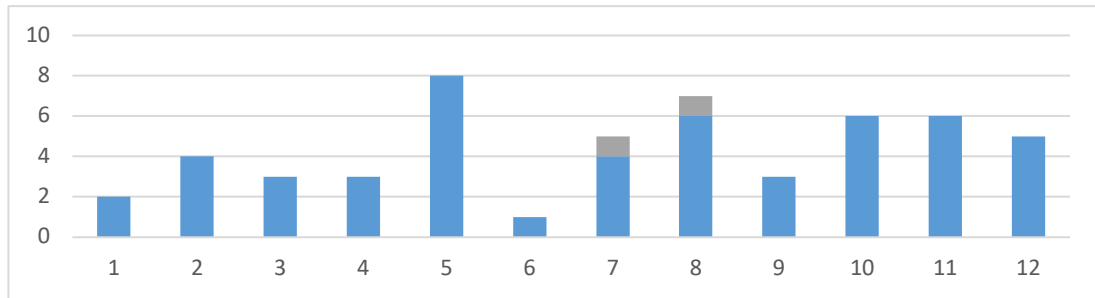

3ª Convocatoria

Taller de Arquitectura 1

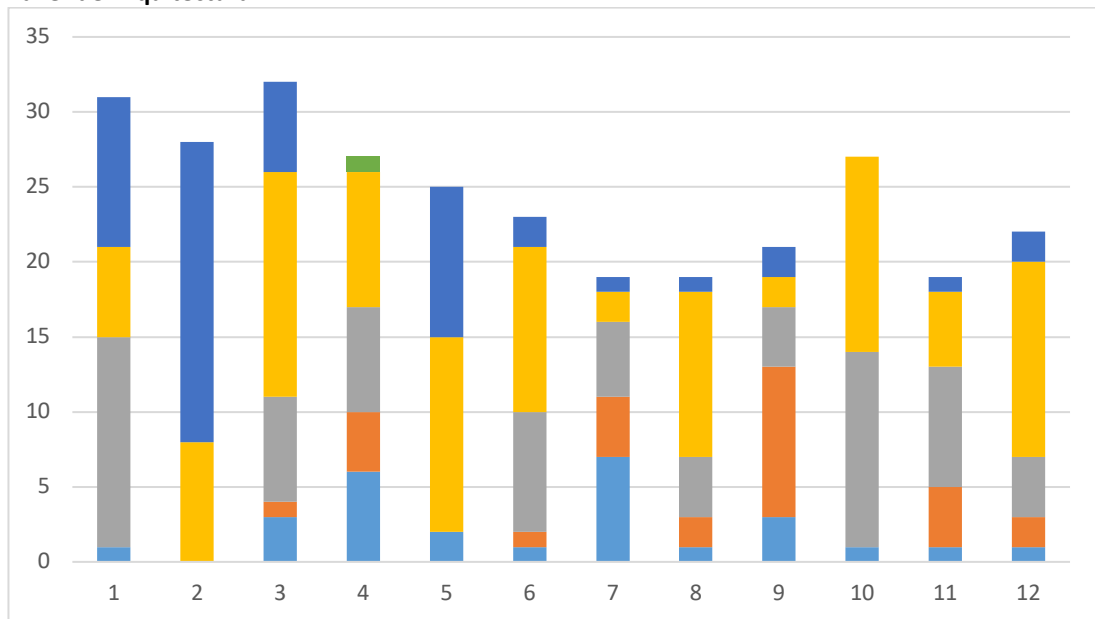

1ª Convocatoria

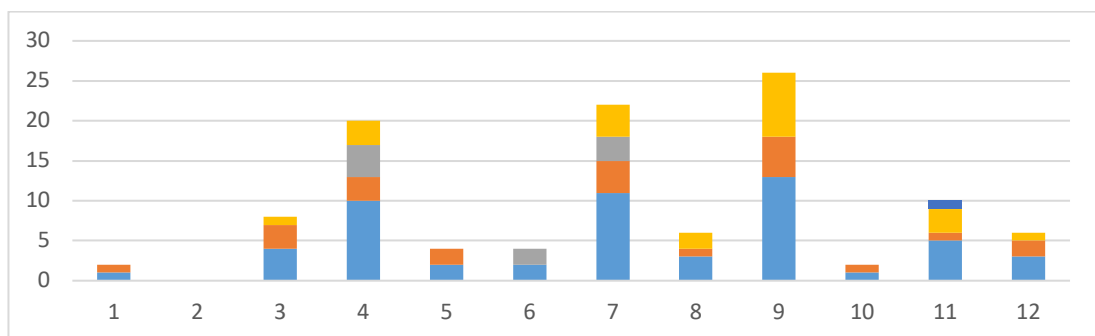

2ª Convocatoria

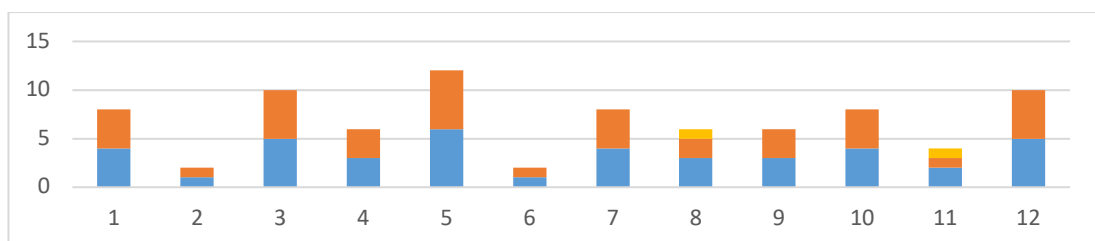

3ª Convocatoria

Acondicionamiento e Instalaciones I

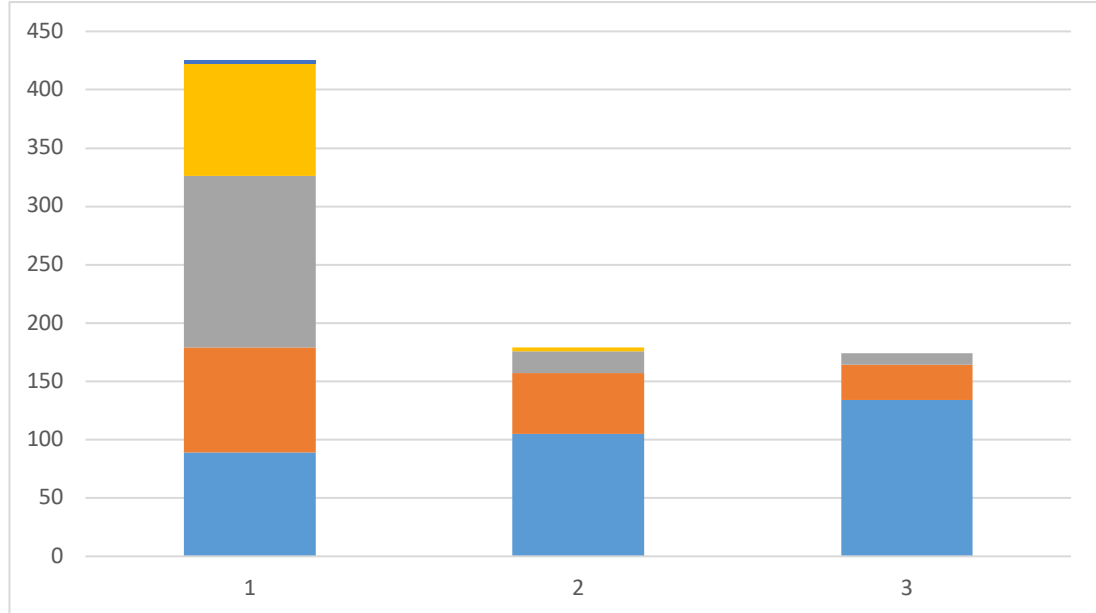

1ª Convocatoria
 2ª Convocatoria
 3ª Convocatoria
 No hay información por grupos

Construcción 2

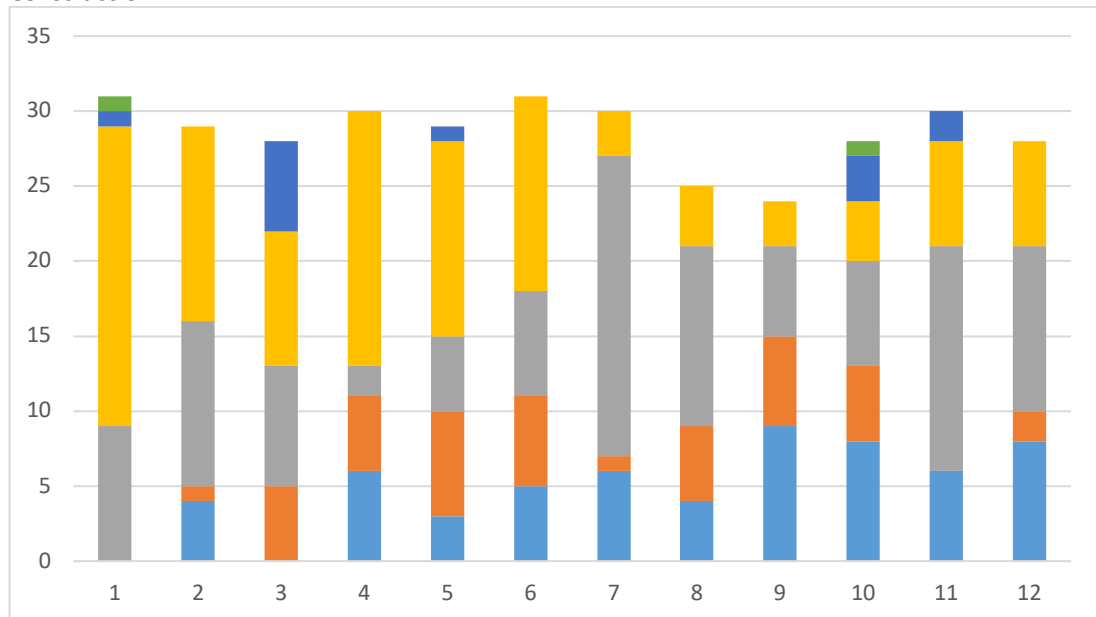

1ª Convocatoria

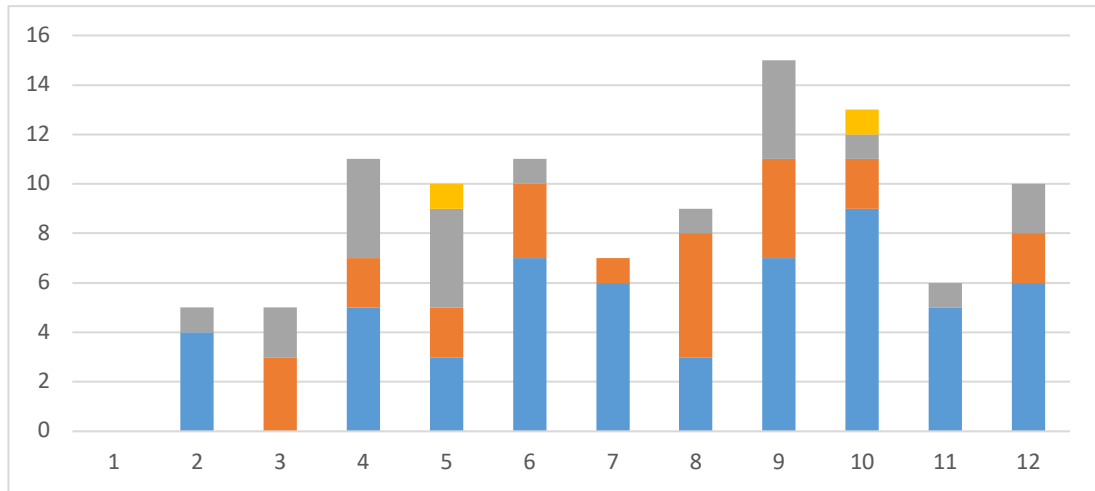

2ª Convocatoria

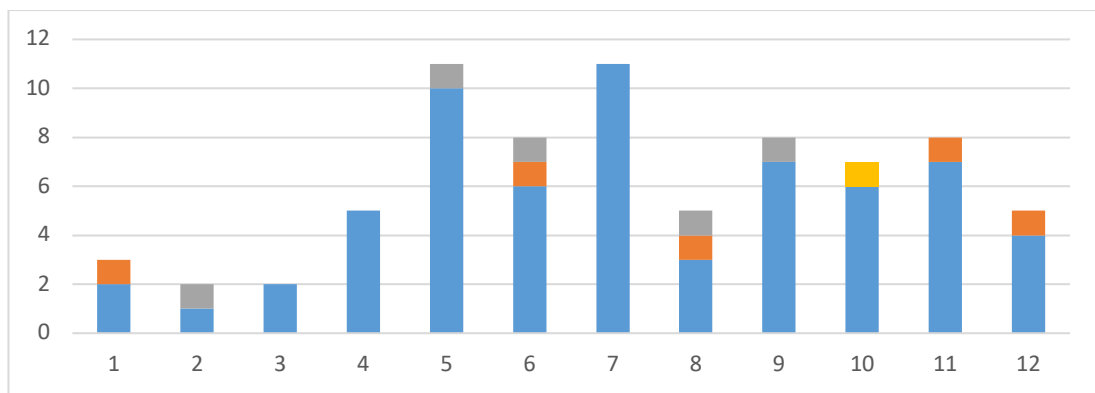

3ª Convocatoria

Fundamentos Físicos de las Instalaciones y el Acondicionamiento

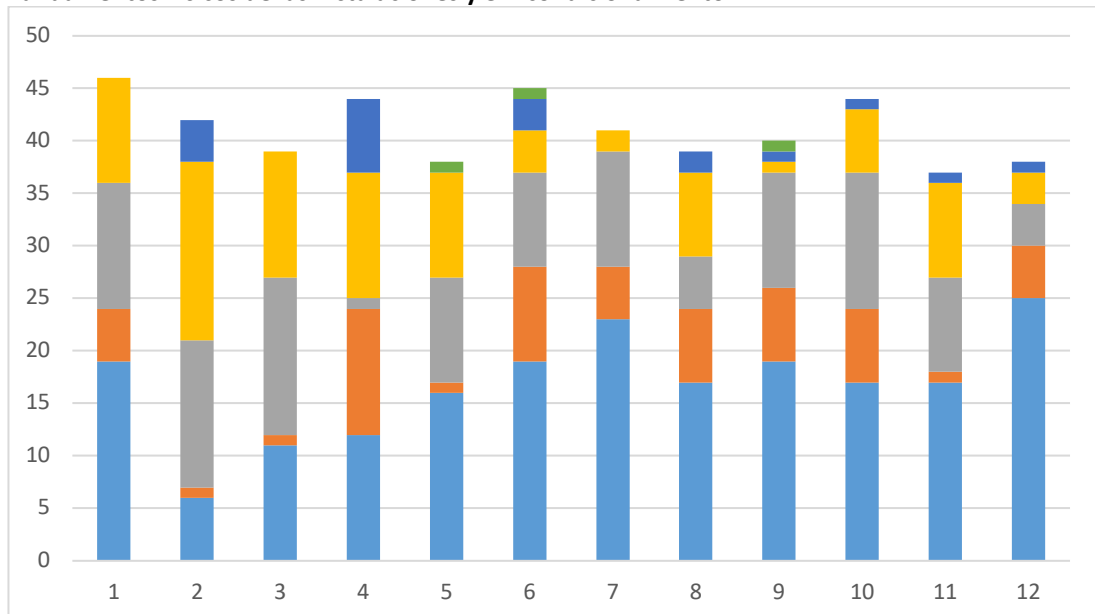

1ª Convocatoria

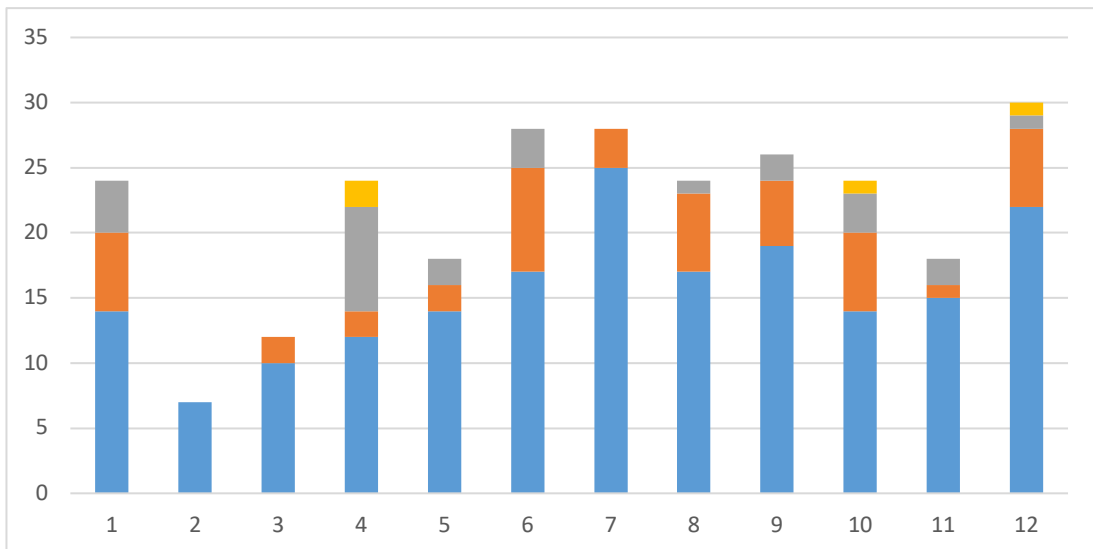

2ª Convocatoria

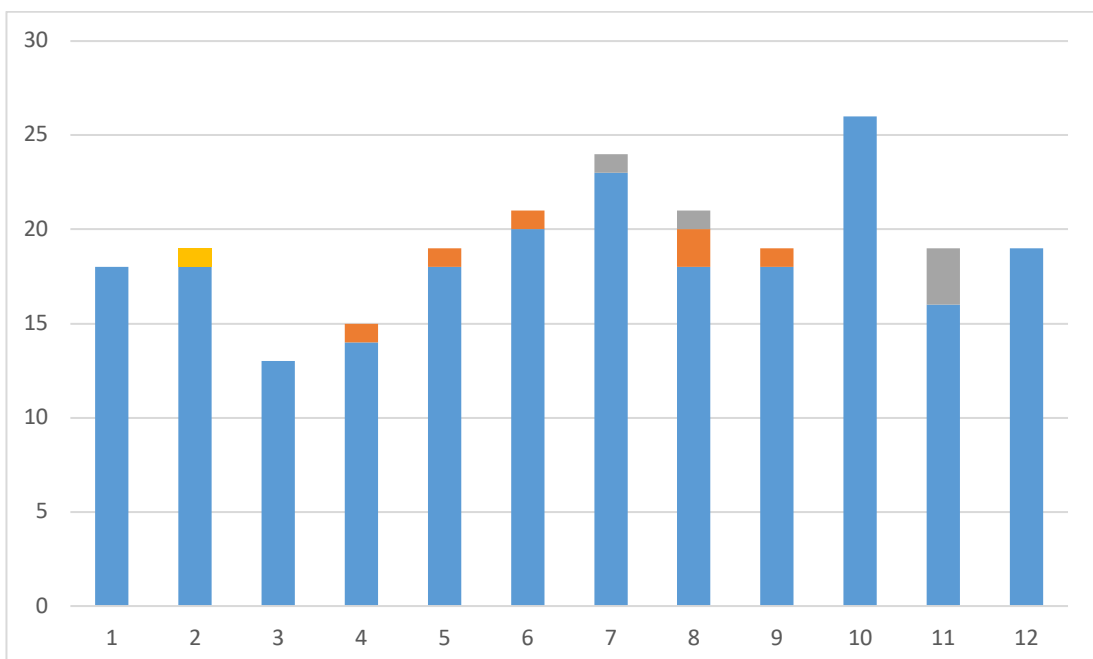

3ª Convocatoria

Proyectos 4

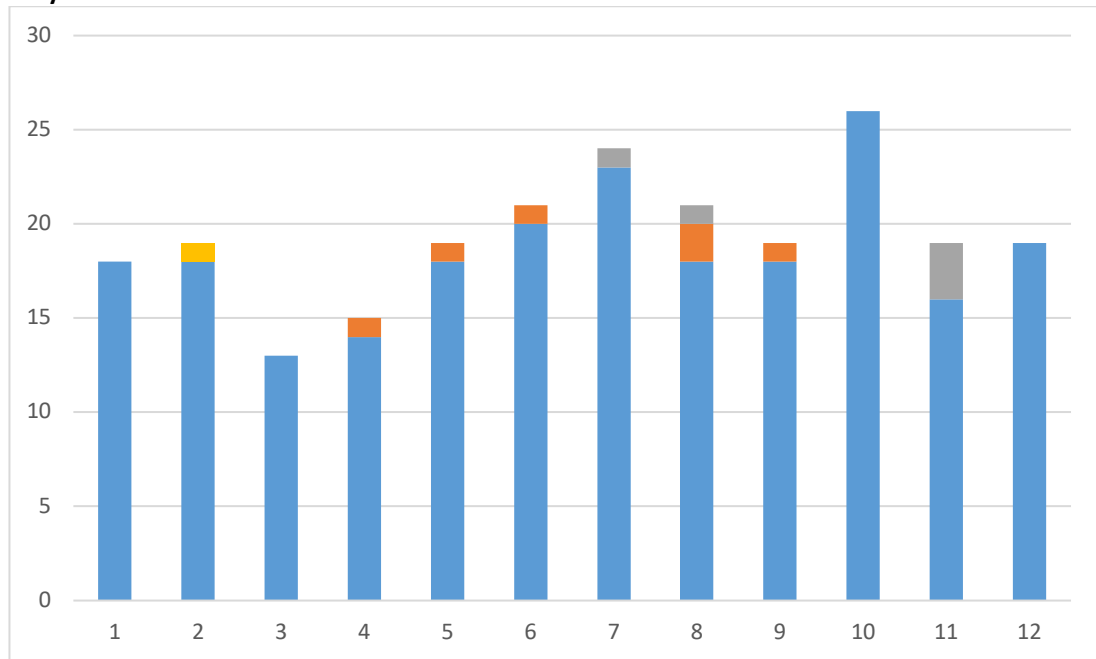

1ª Convocatoria

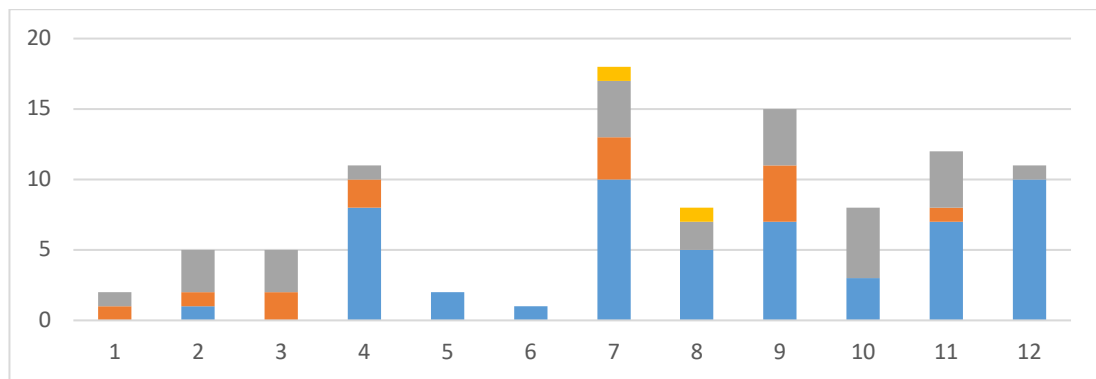

2ª Convocatoria

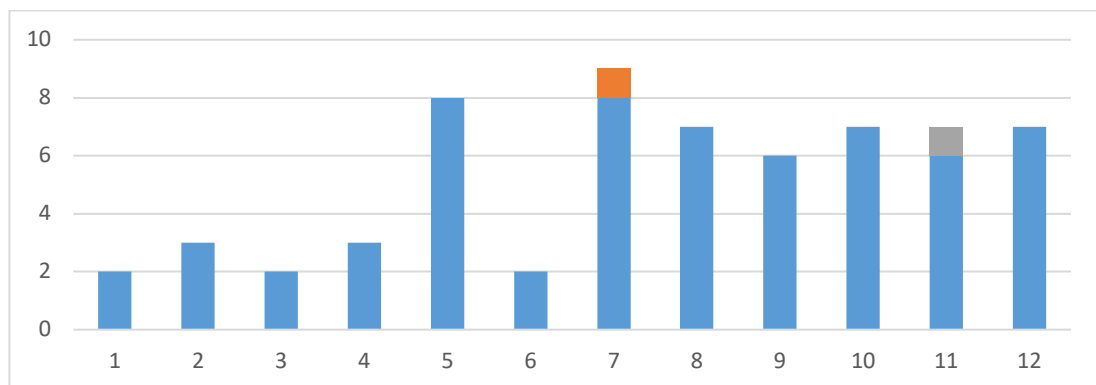

3ª Convocatoria

Taller de Arquitectura 2

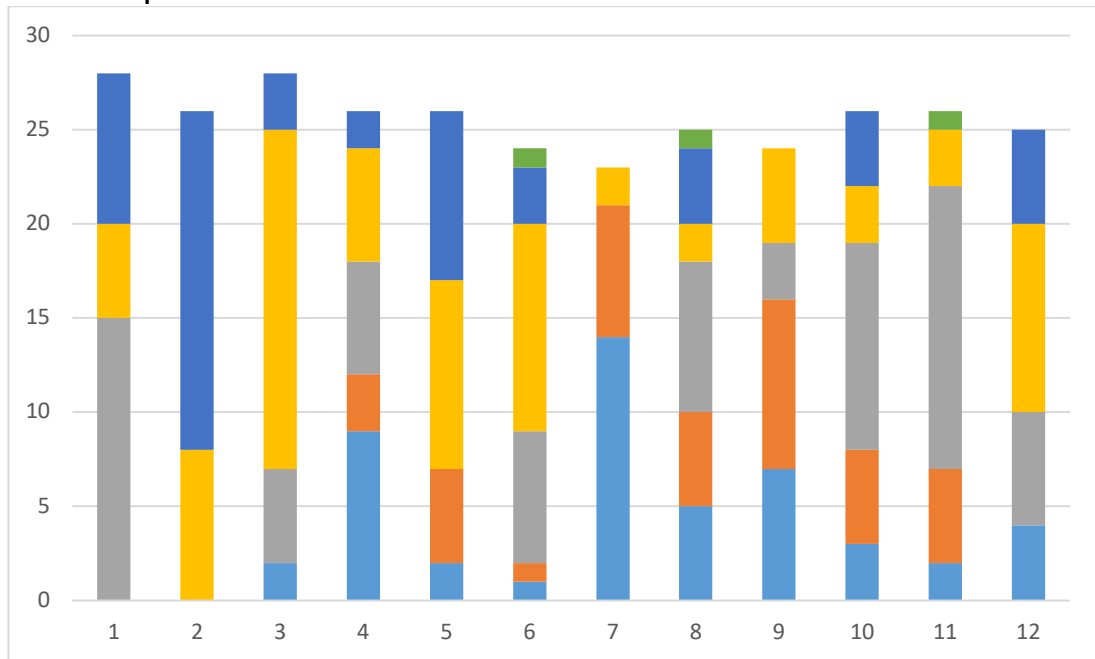

1ª Convocatoria

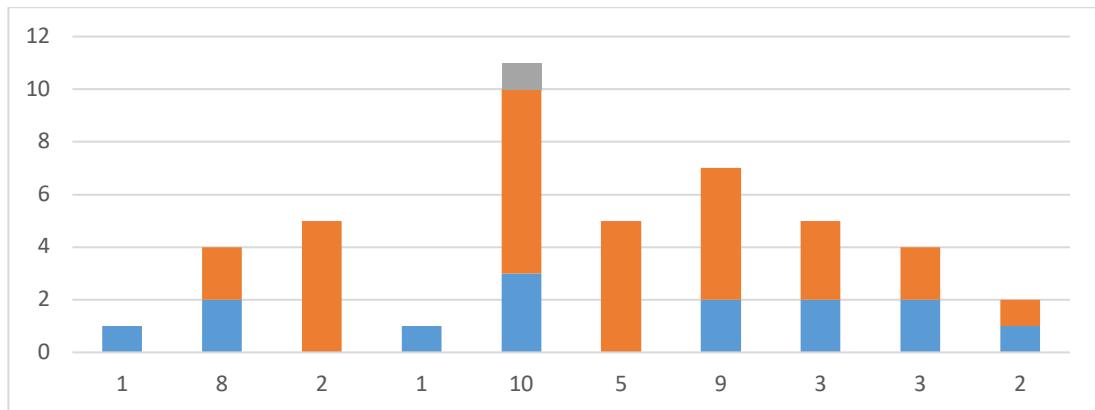

2ª Convocatoria

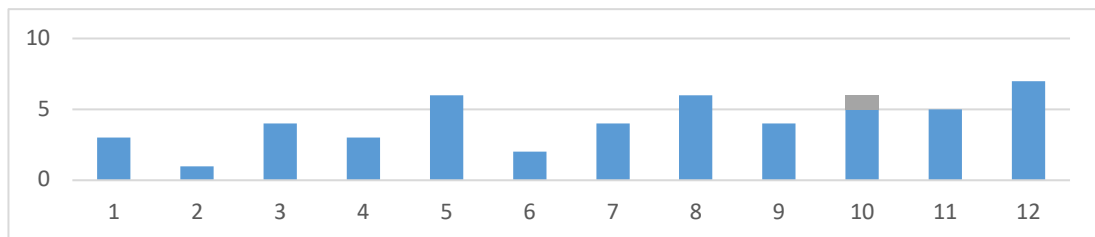

3ª Convocatoria

Tercer Curso

Resultados por asignatura y grupo

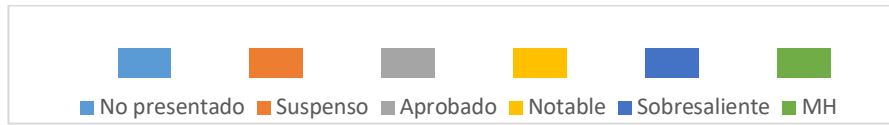

Claves de color de calificaciones

Construcción 3

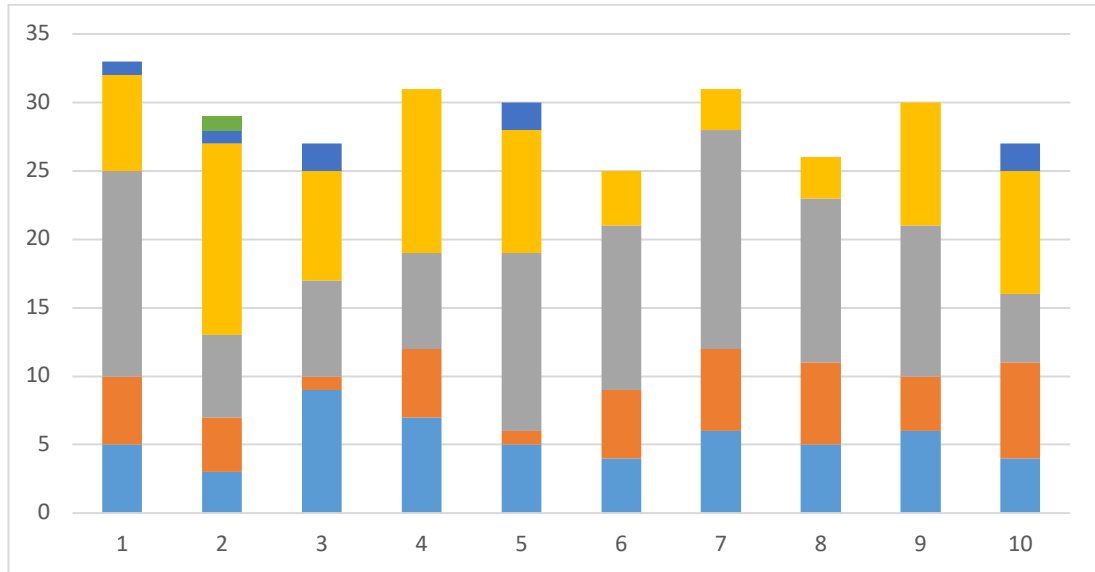

1ª Convocatoria

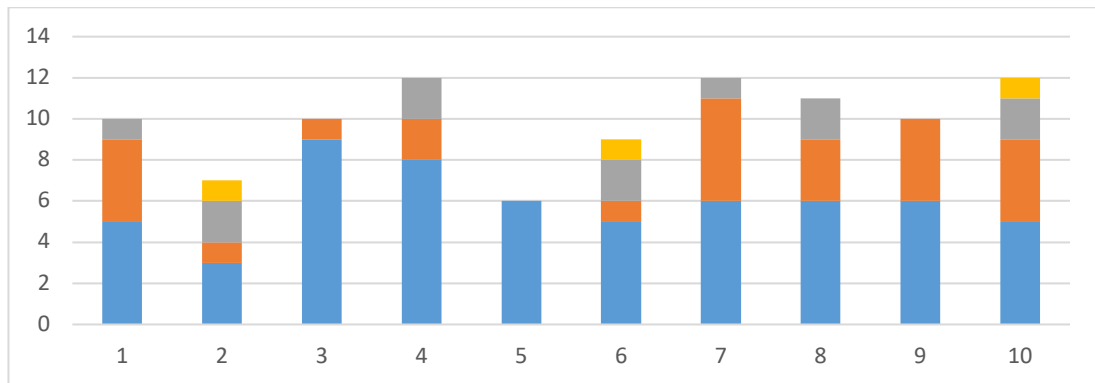

2ª Convocatoria

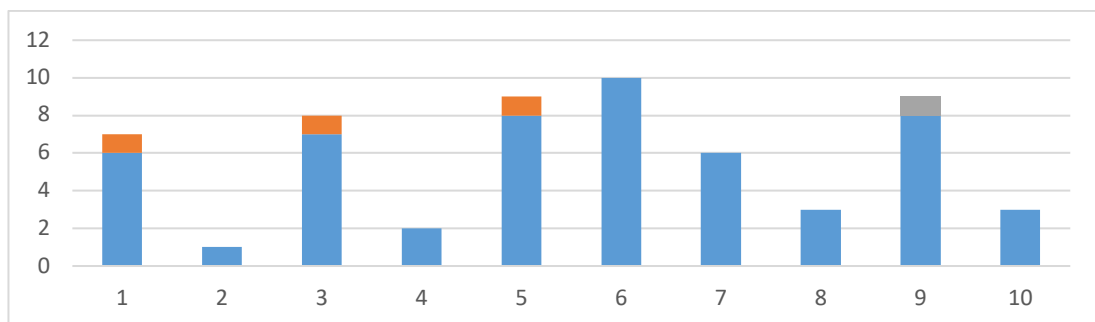

3ª Convocatoria

Dibujo 4. Ideación y Configuración

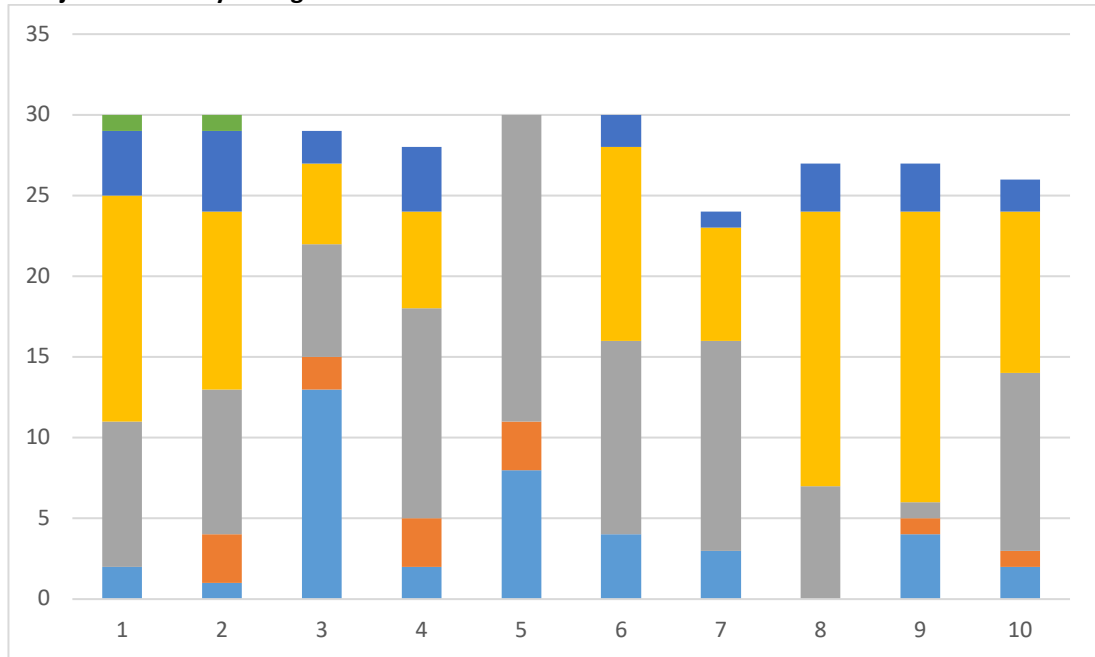

1ª Convocatoria

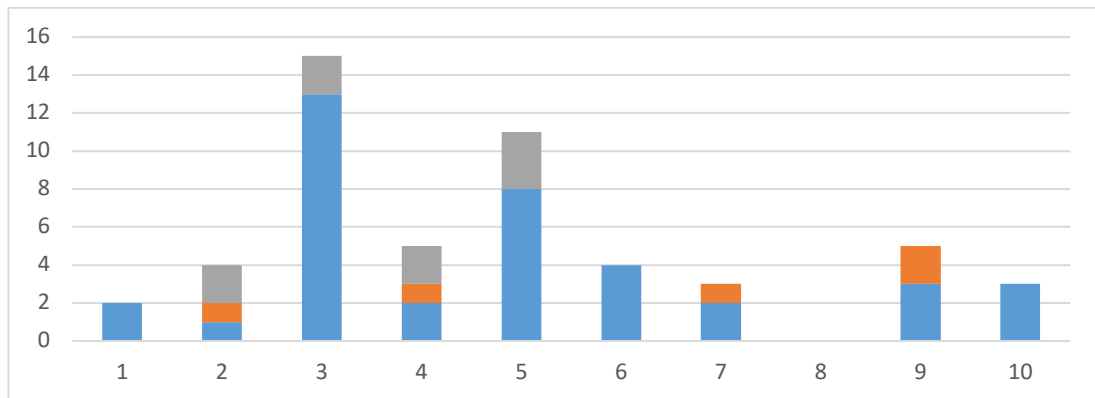

2ª Convocatoria

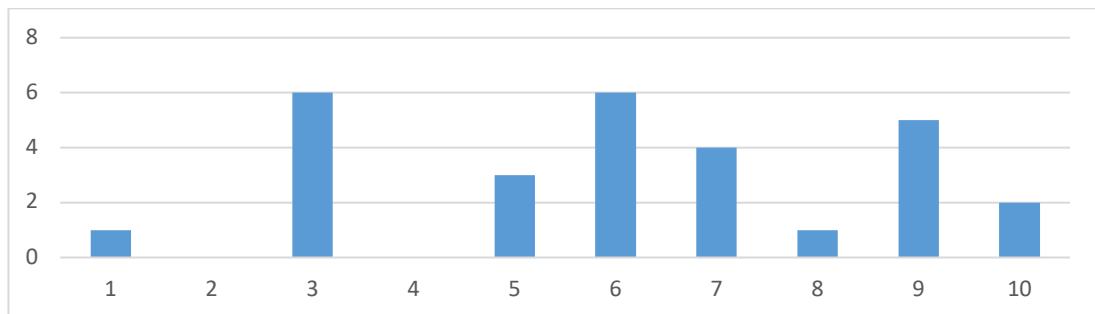

3ª Convocatoria

Estructuras 2

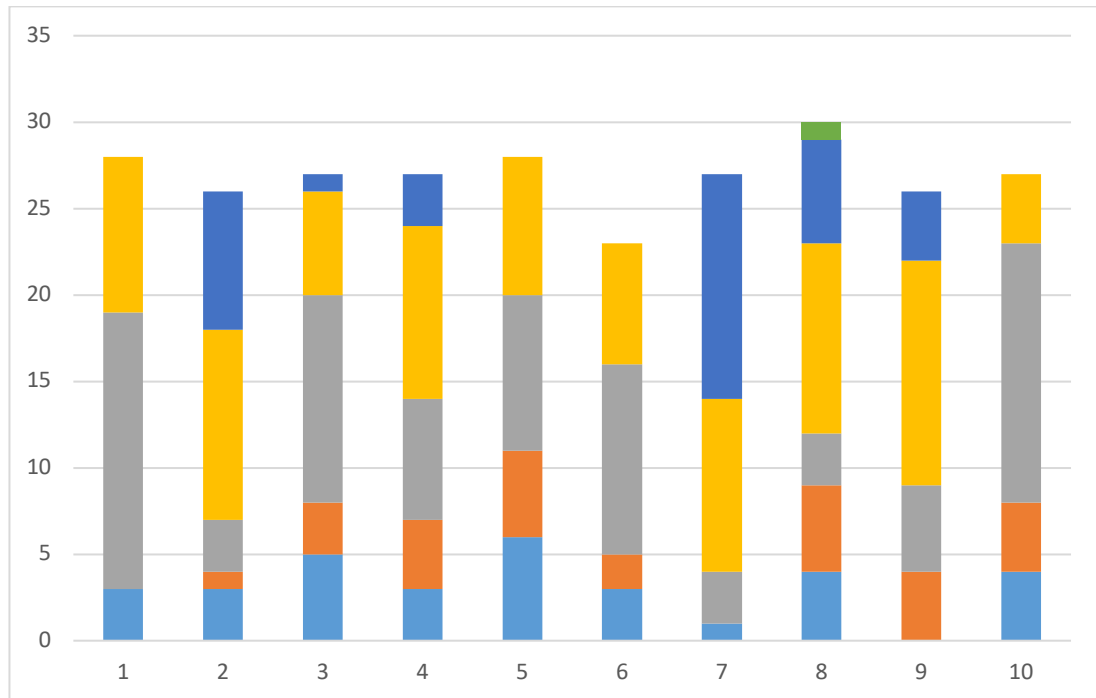

1ª Convocatoria

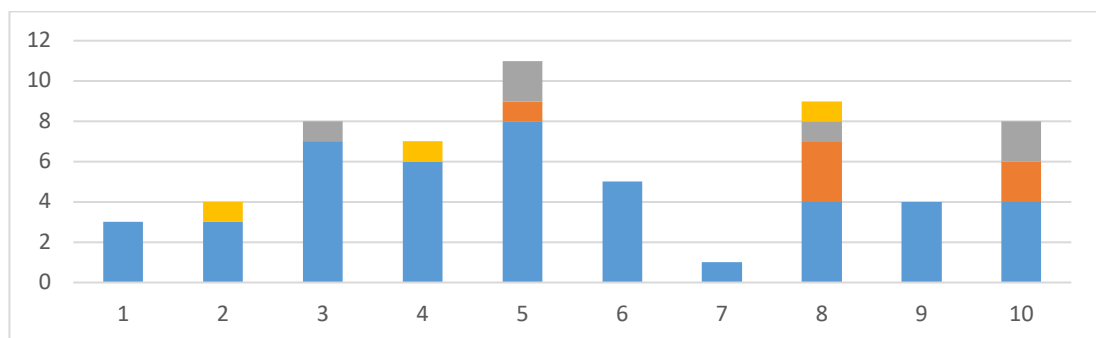

2ª Convocatoria

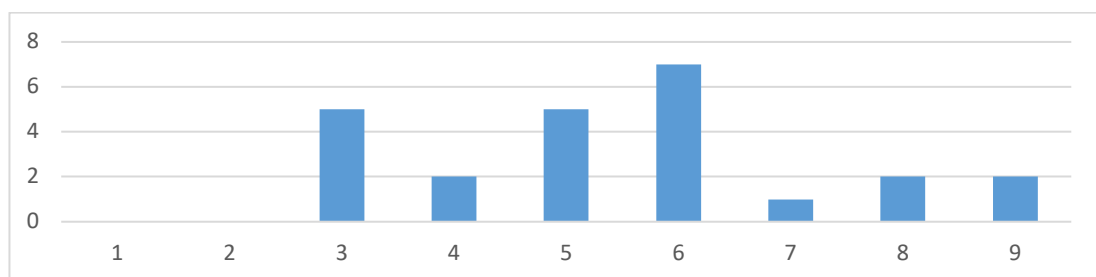

3ª Convocatoria

Proyectos 5

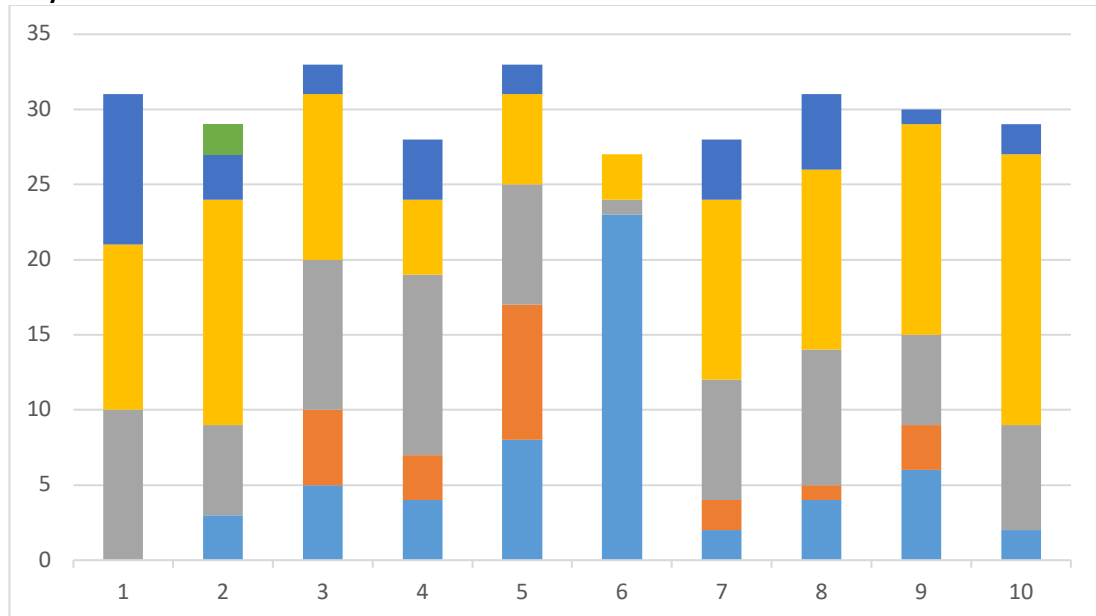

1ª Convocatoria

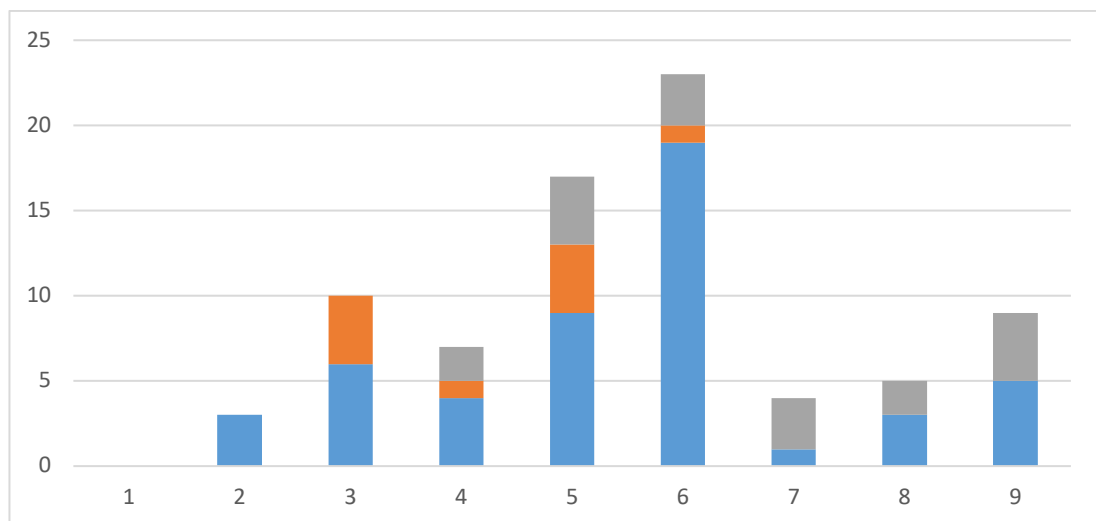

2ª Convocatoria

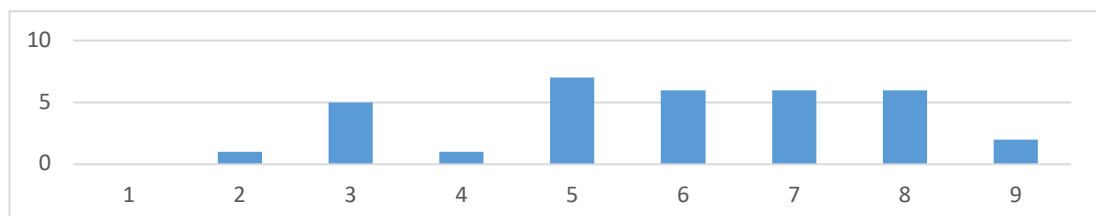

3ª Convocatoria

Taller de Arquitectura 3

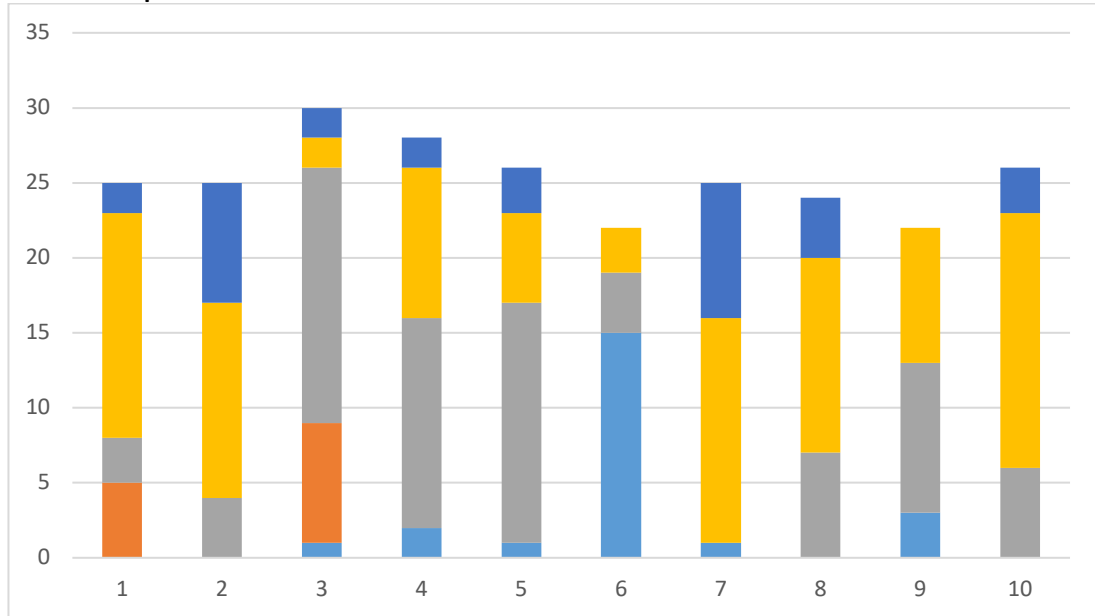

1ª Convocatoria

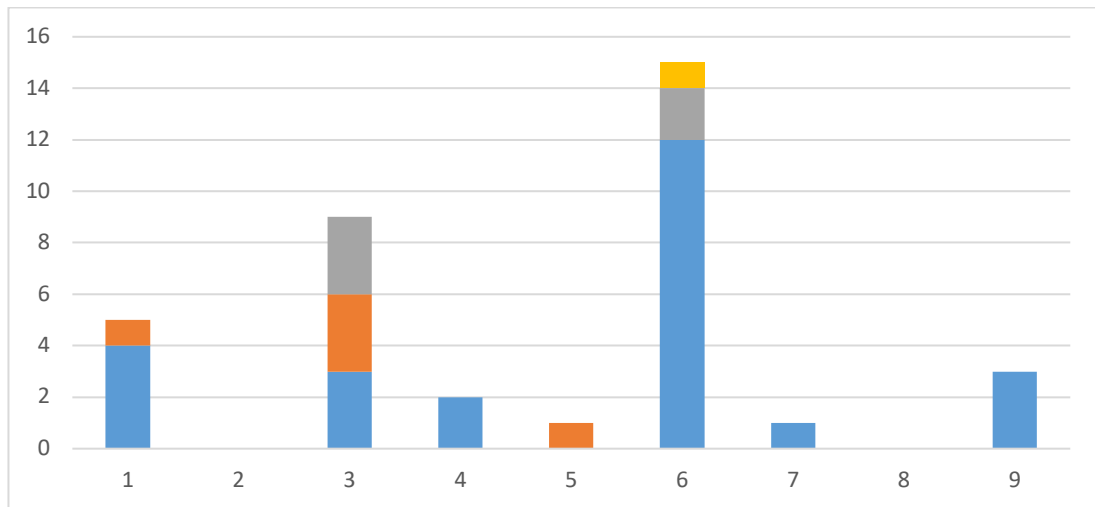

2ª Convocatoria

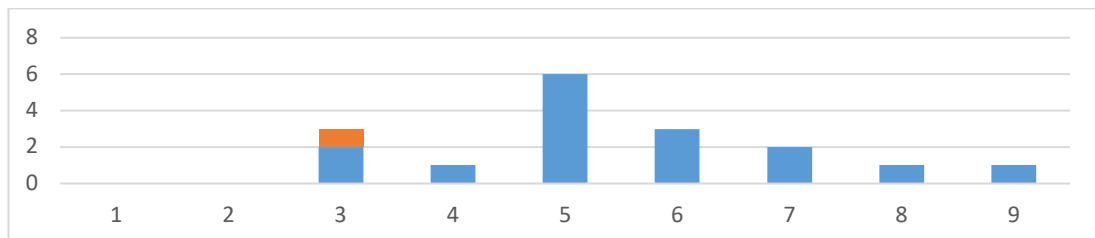

3ª Convocatoria

Acondicionamiento e Instalaciones 2

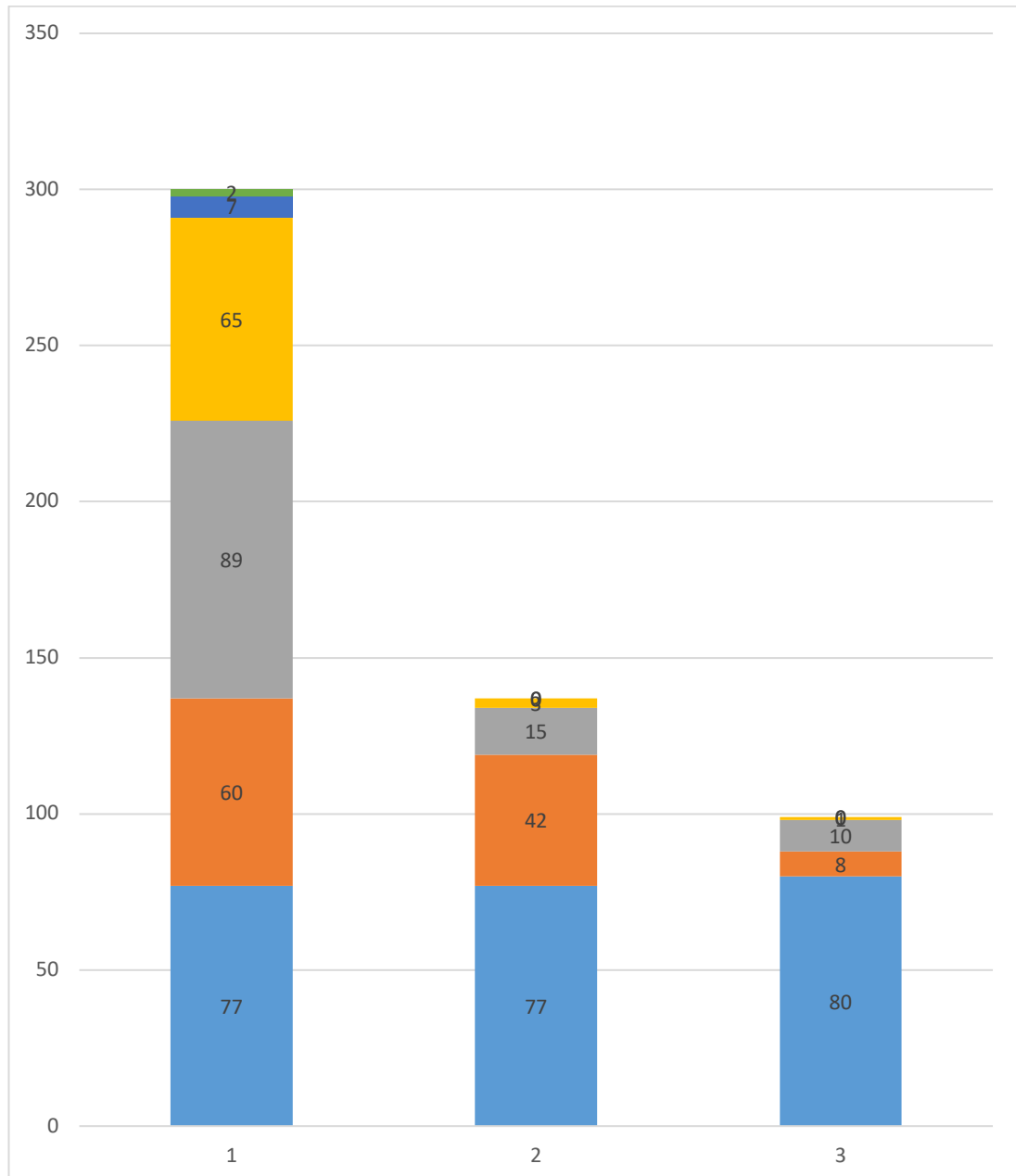

1ª Convocatoria

2ª Convocatoria

3ª Convocatoria

No hay información por grupos.

Mecánica del Suelo y Cimentaciones

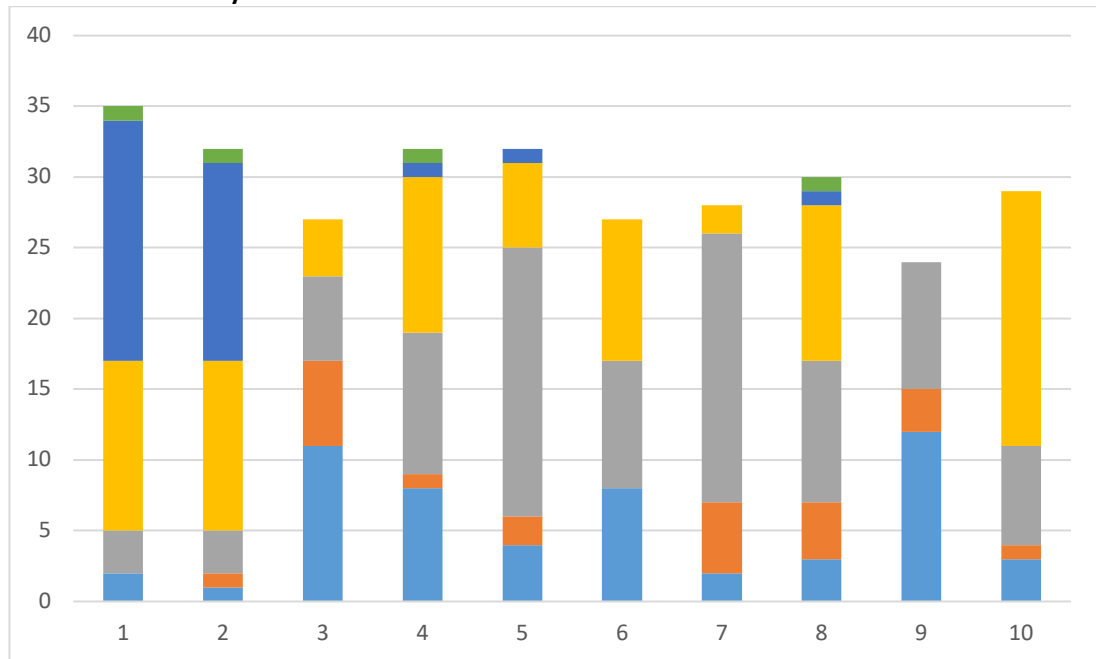

1ª Convocatoria

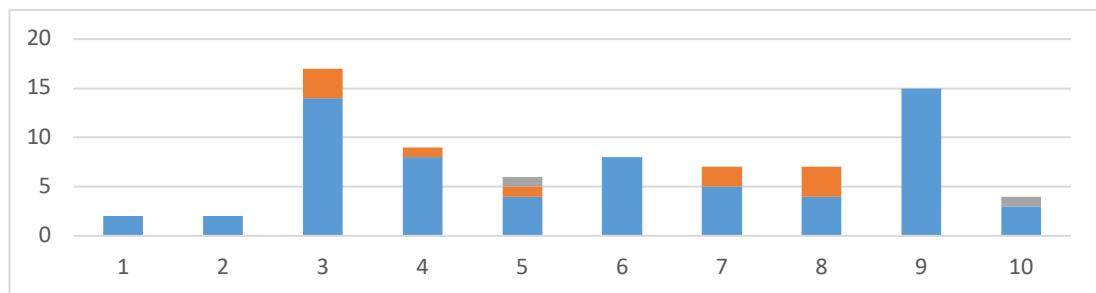

2ª Convocatoria

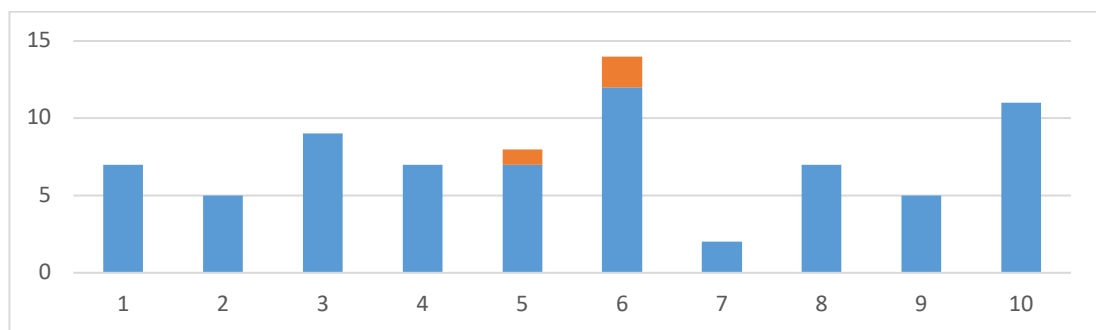

3ª Convocatoria

Proyectos 6

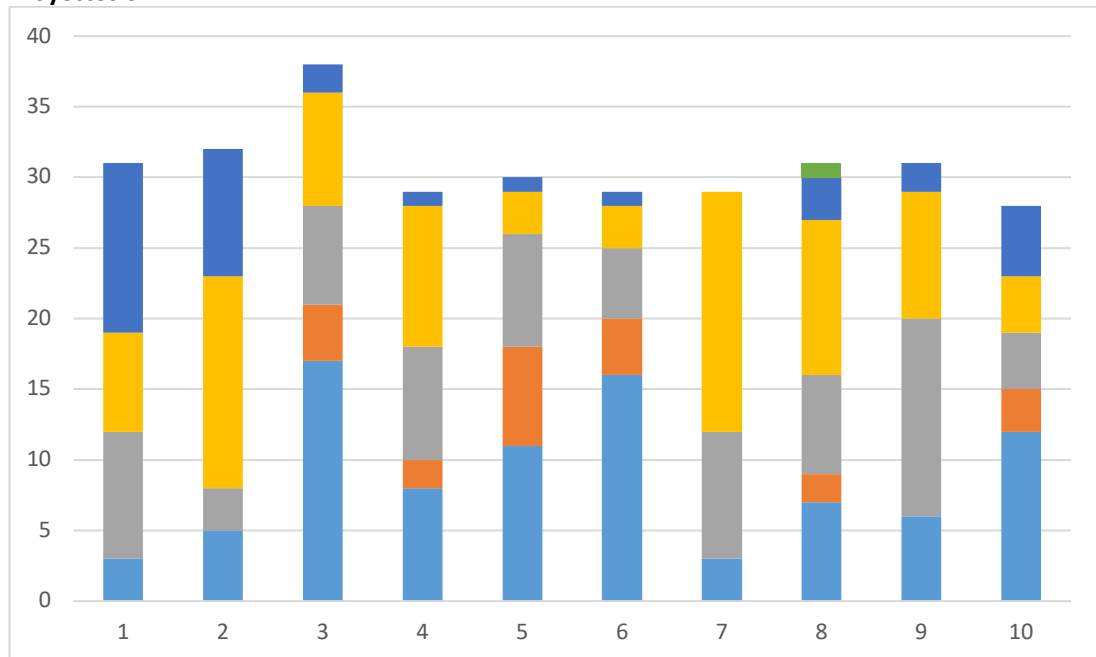

1ª Convocatoria

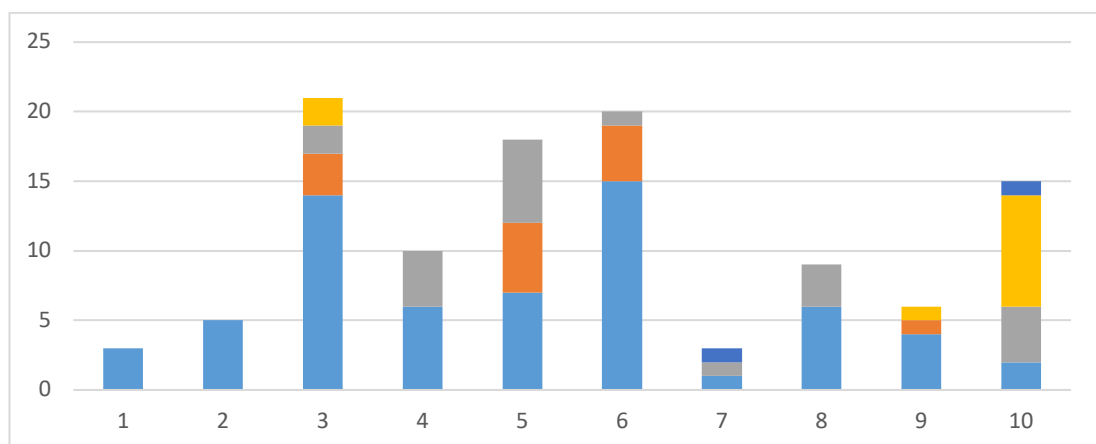

2ª Convocatoria

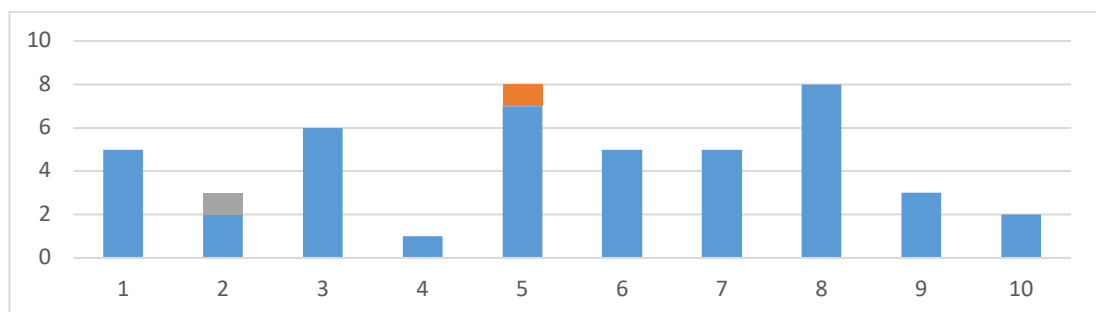

3ª Convocatoria

Taller de Arquitectura 4

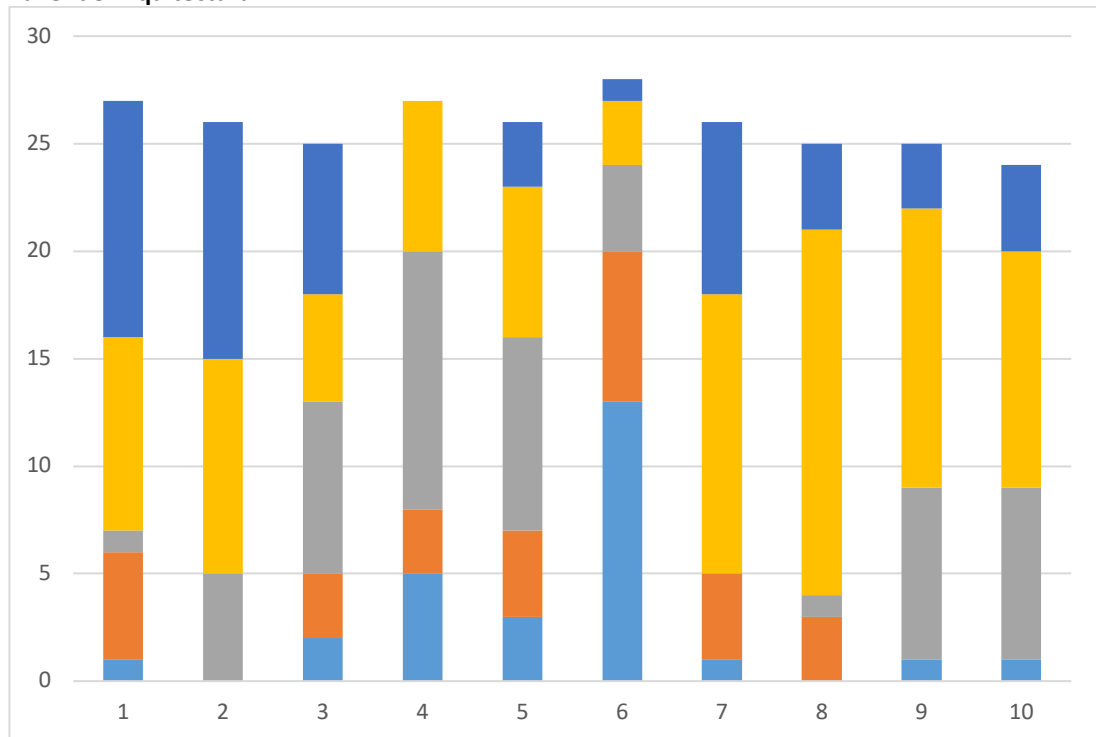

1ª Convocatoria

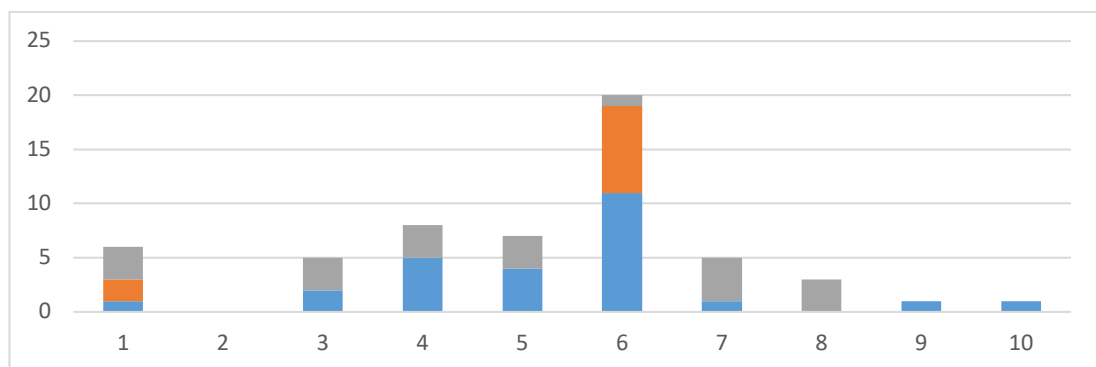

2ª Convocatoria

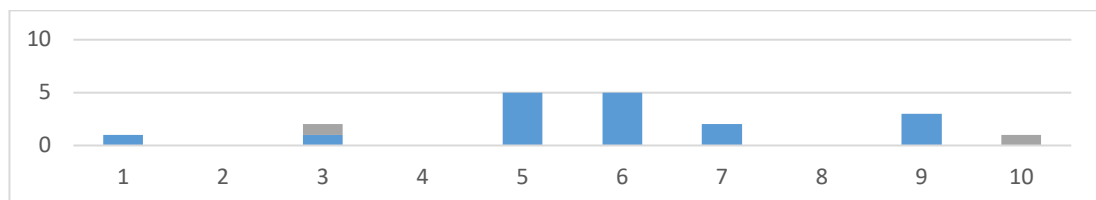

3ª Convocatoria

Urbanismo 2

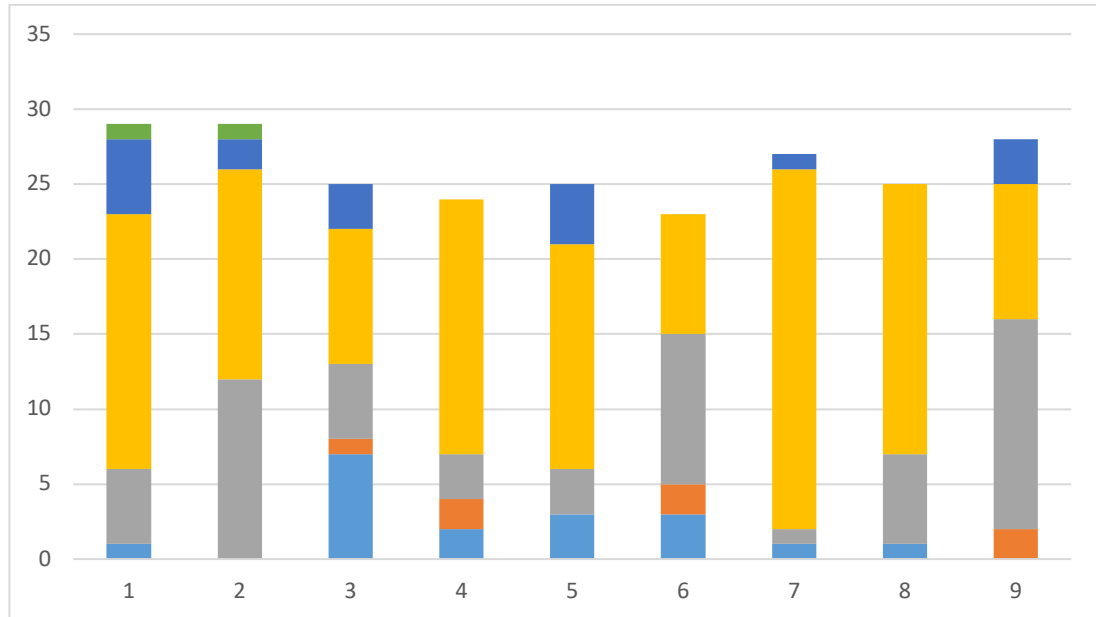

1ª Convocatoria

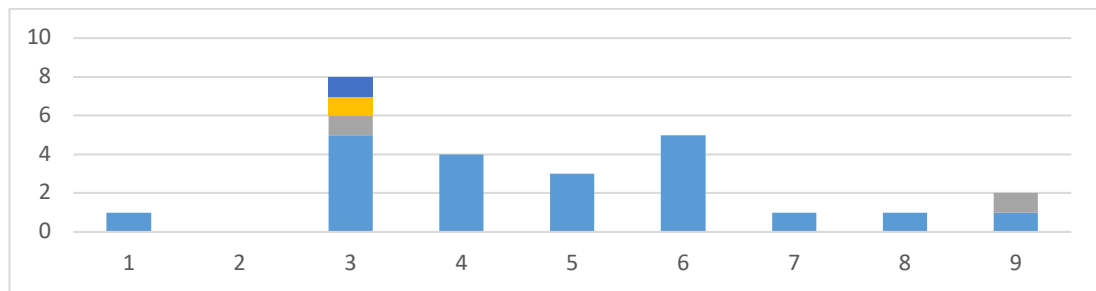

2ª Convocatoria

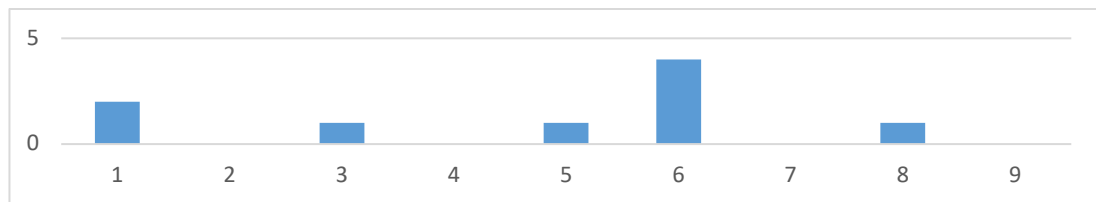

3ª Convocatoria

Cuarto Curso

Resultados por asignatura y grupo del 1 al 9.

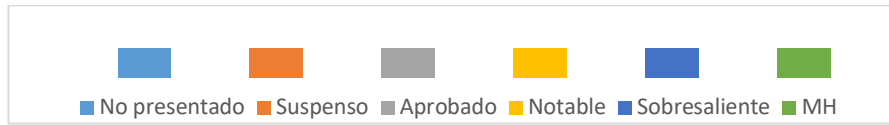

Claves de color de calificaciones

Acondicionamiento e Instalaciones 3

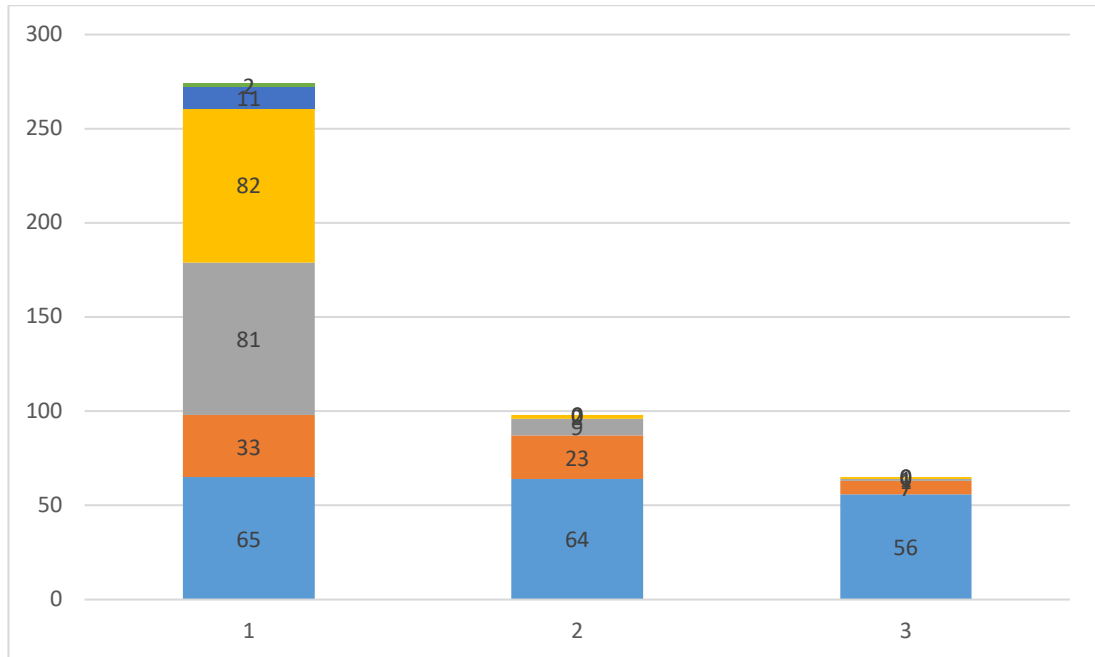

1ª Convocatoria

2ª Convocatoria

3ª Convocatoria

No hay información por grupos

Construcción 4

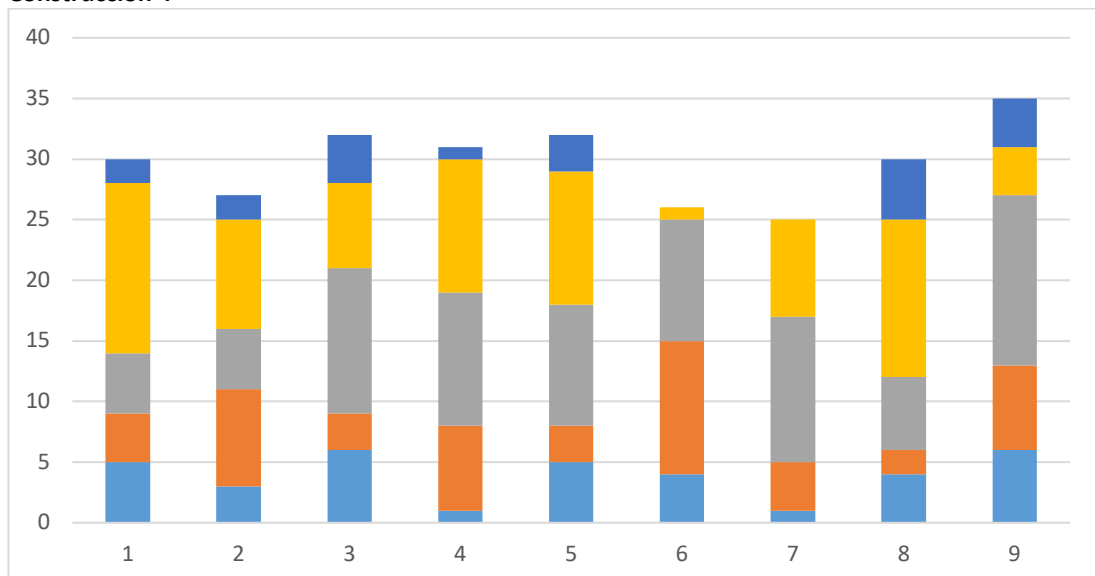

1ª Convocatoria

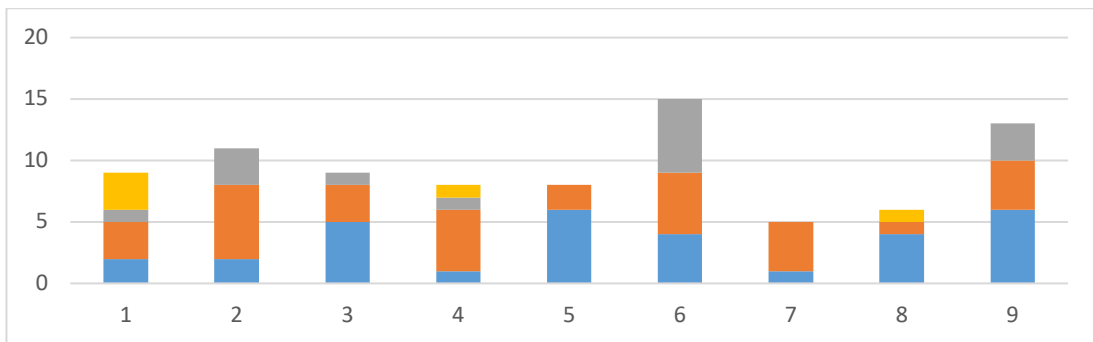

2ª Convocatoria

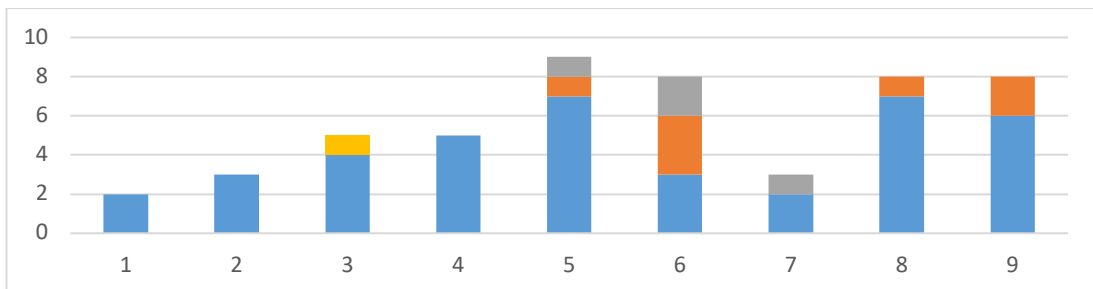

3ª Convocatoria

Proyectos 7

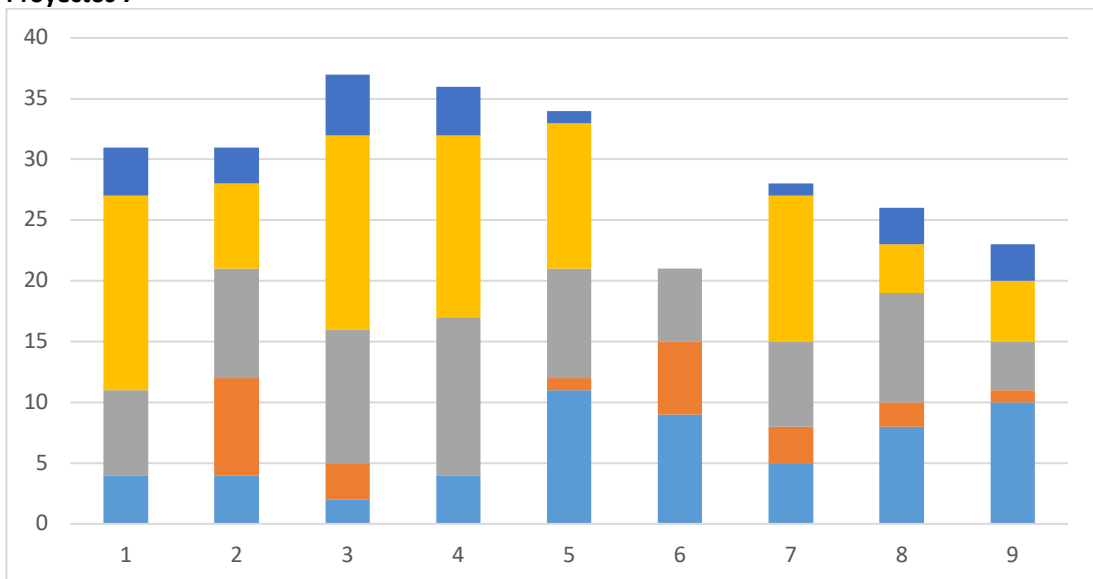

1ª Convocatoria

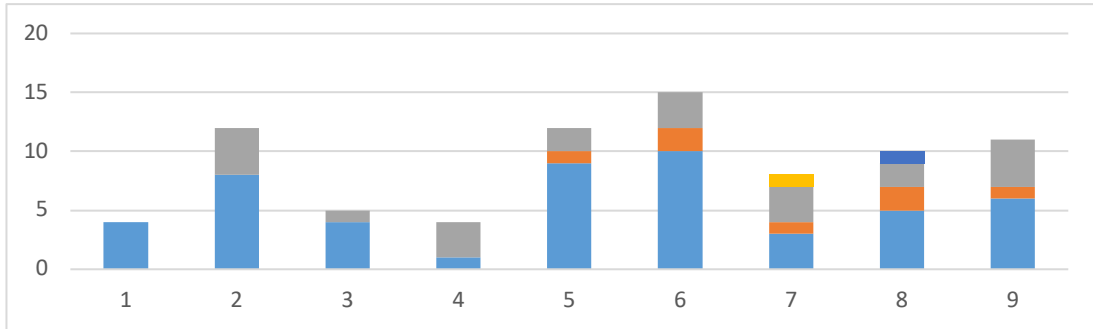

2ª Convocatoria

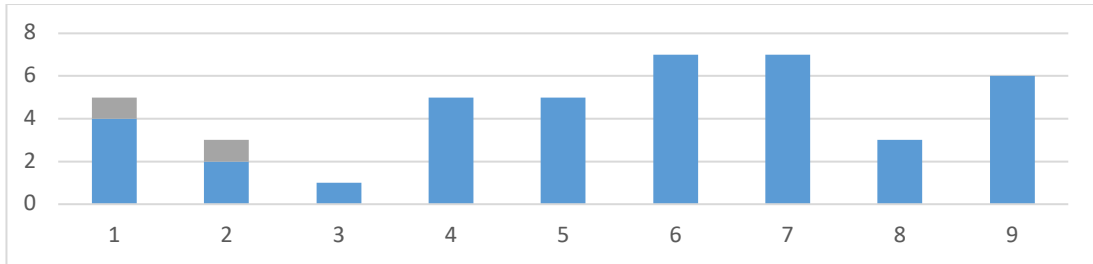

3ª Convocatoria

Taller de Arquitectura 5

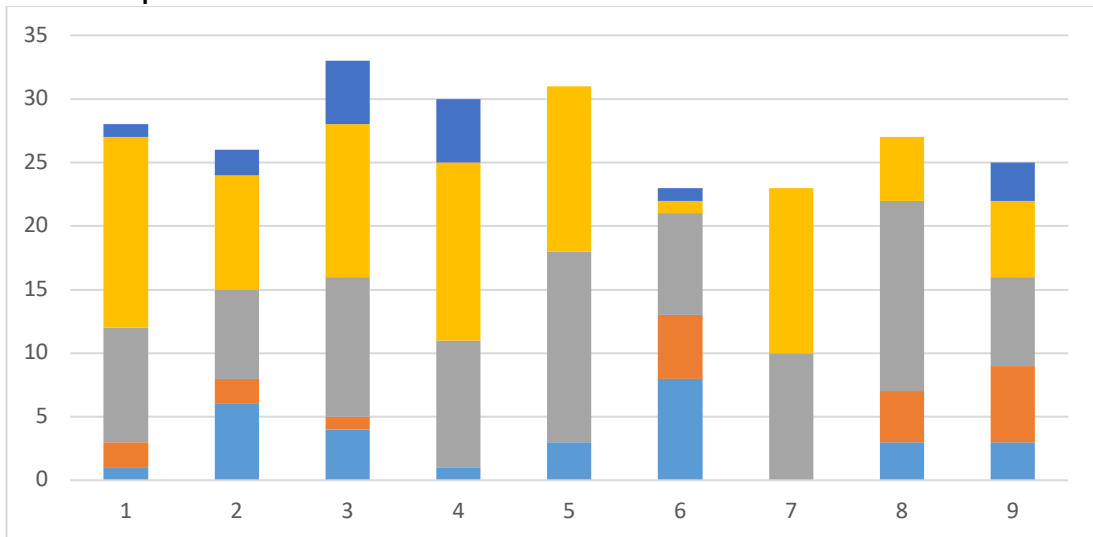

1ª Convocatoria

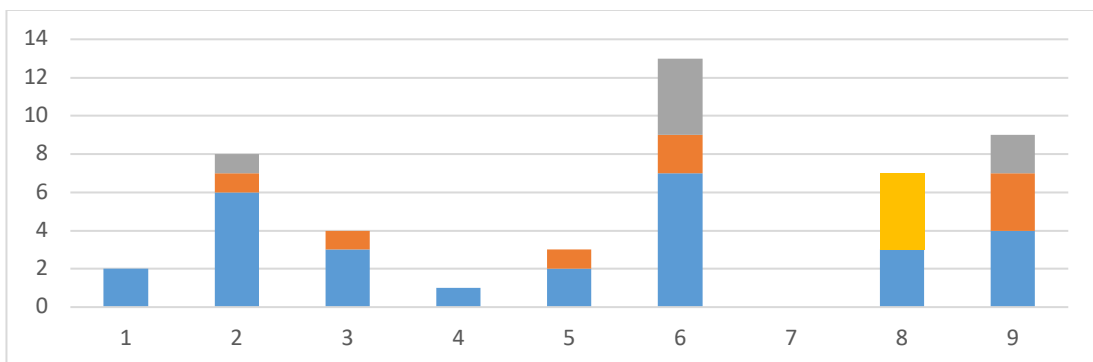

2ª Convocatoria

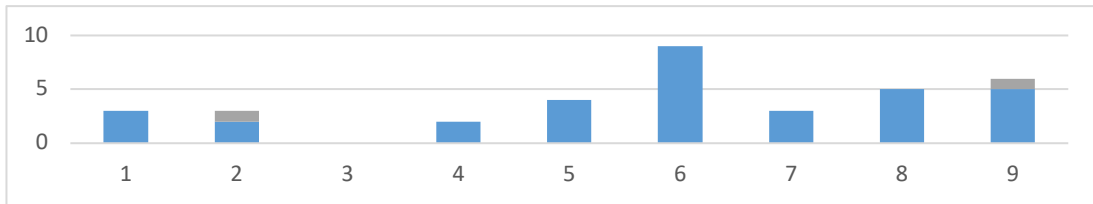

3ª Convocatoria

Urbanismo 3

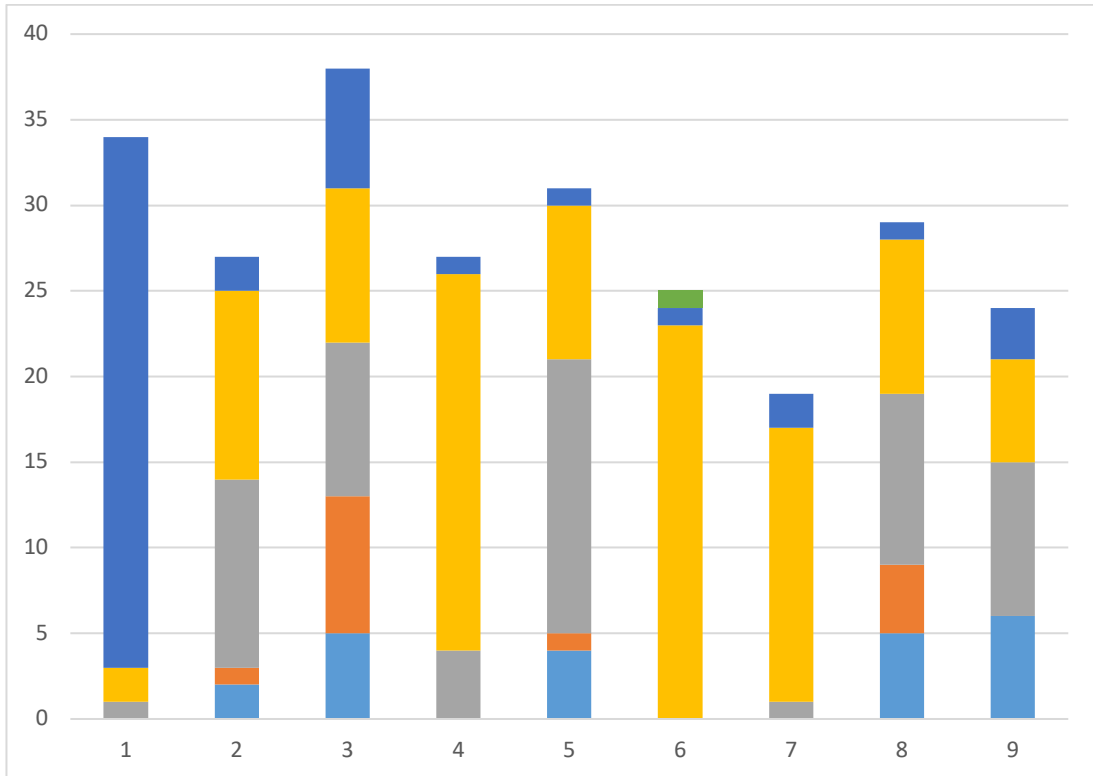

1ª Convocatoria

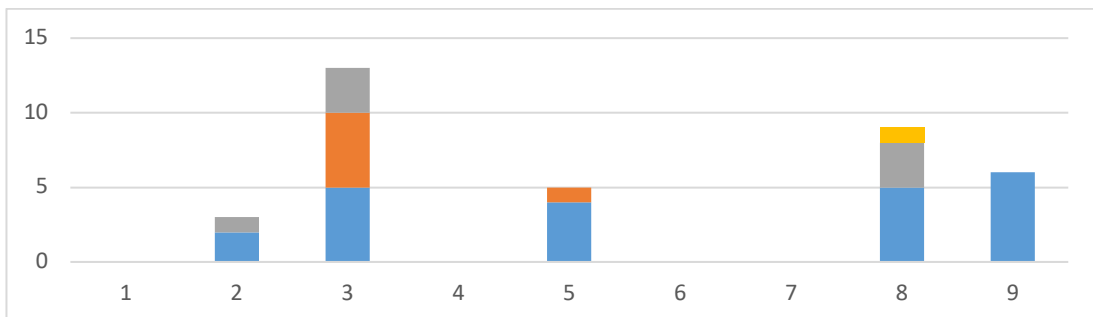

2ª Convocatoria

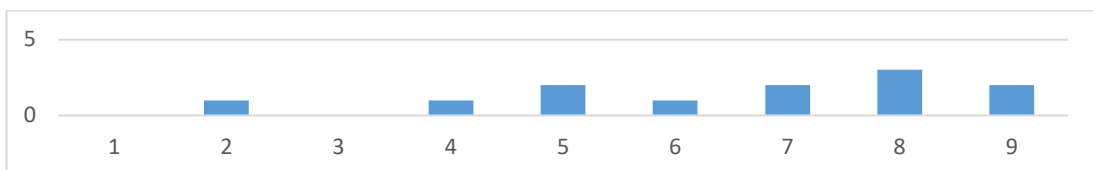

3ª Convocatoria

Construcción

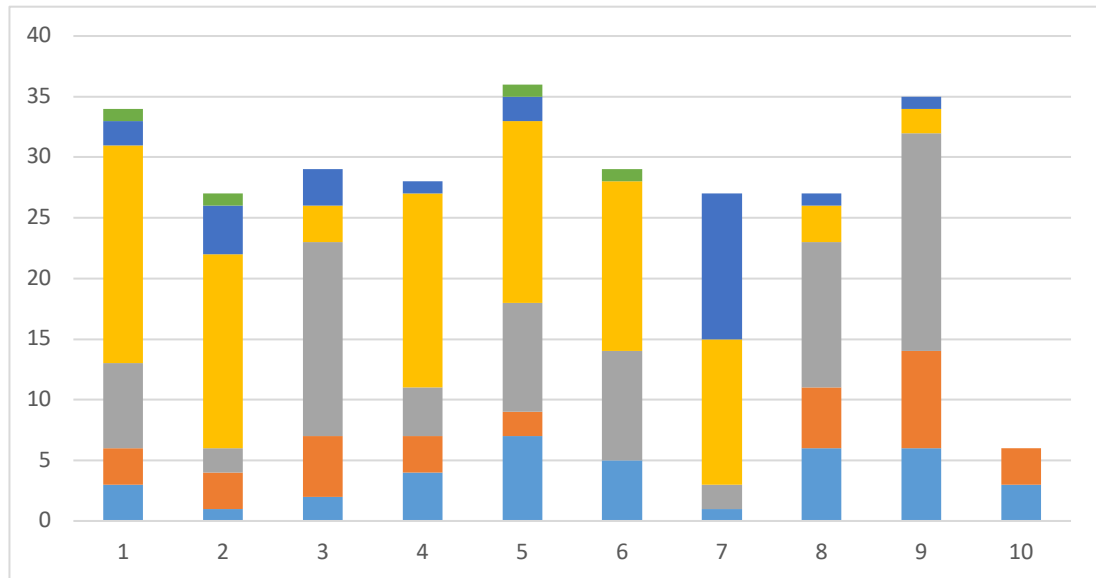

1ª Convocatoria

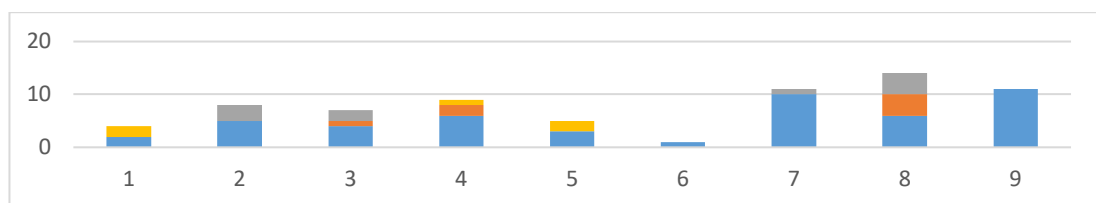

2ª Convocatoria

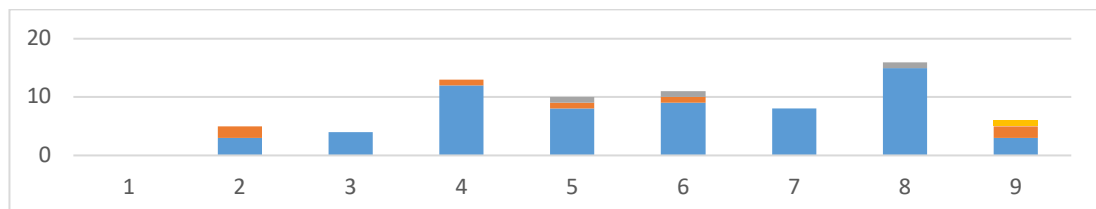

3ª Convocatoria

Estructuras 3

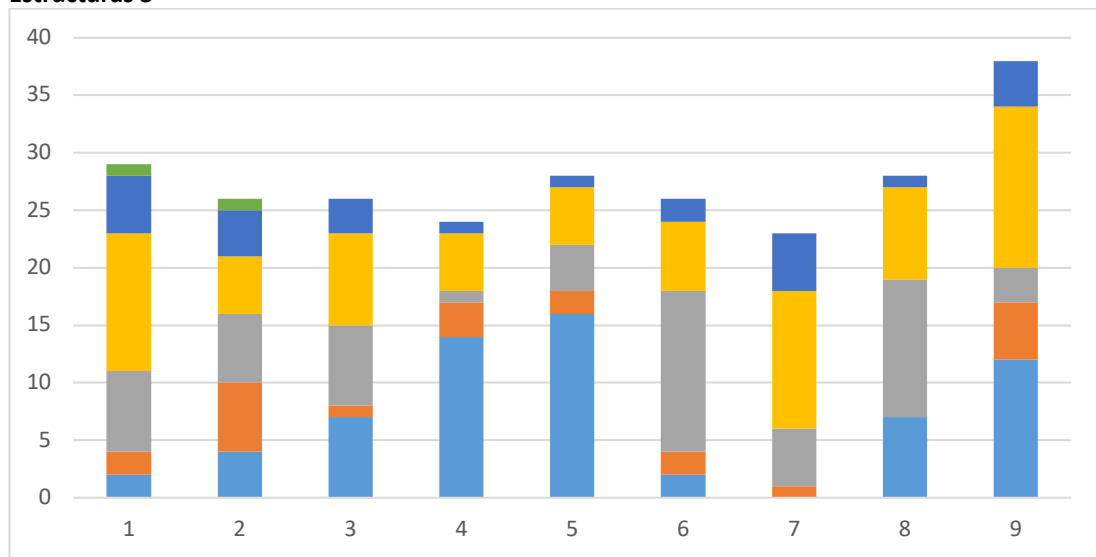

1ª Convocatoria

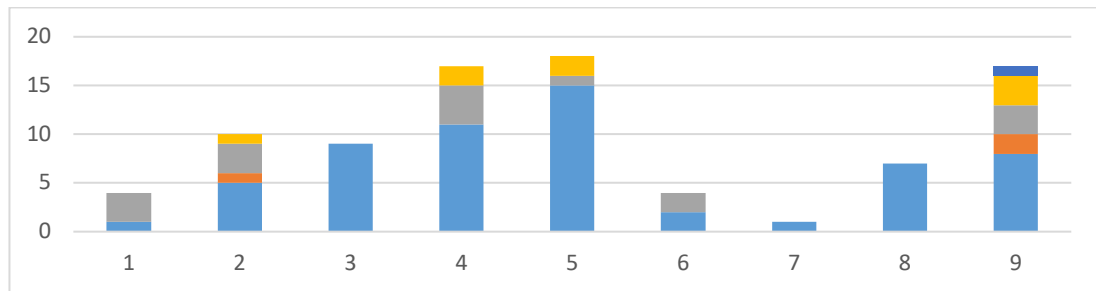

2ª Convocatoria

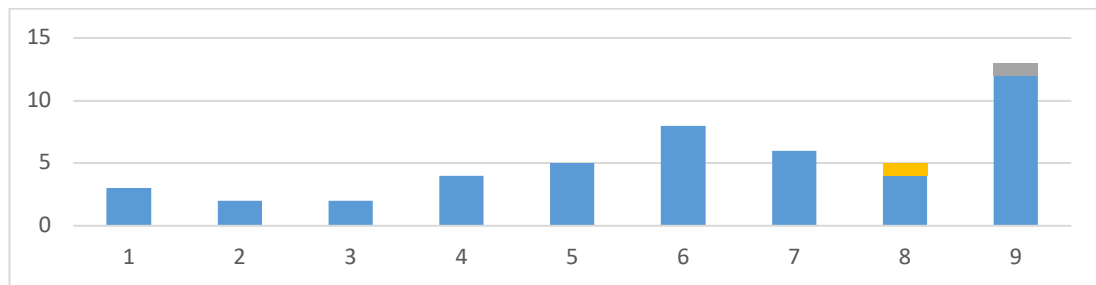

3ª Convocatoria

Historia, Teoría y Composición Arquitectónicas 3

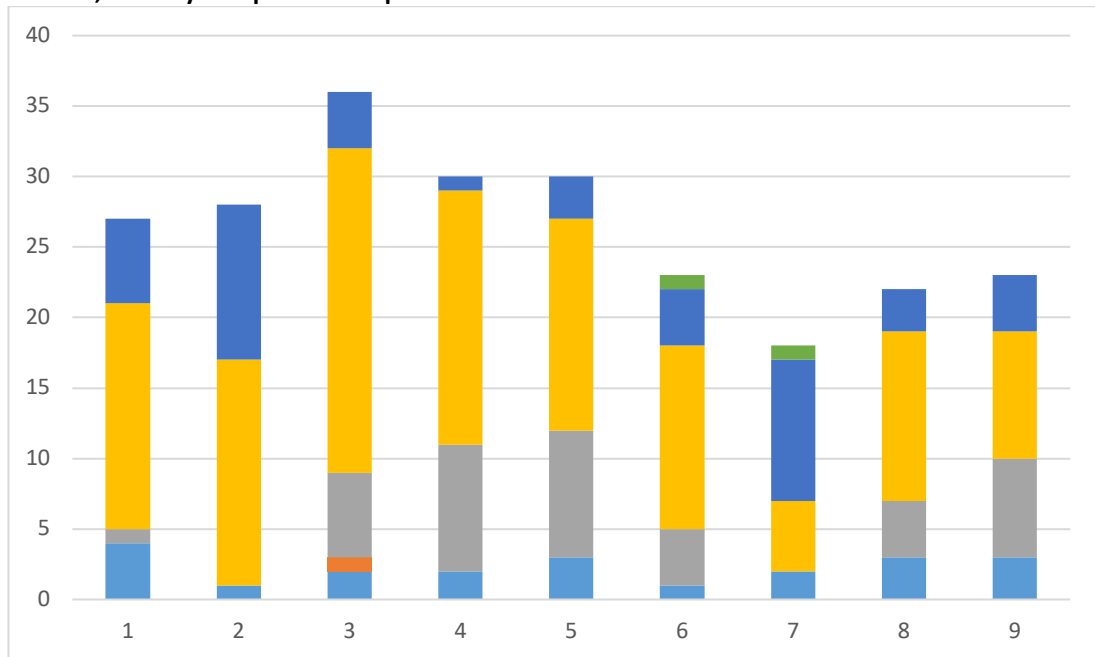

1ª Convocatoria

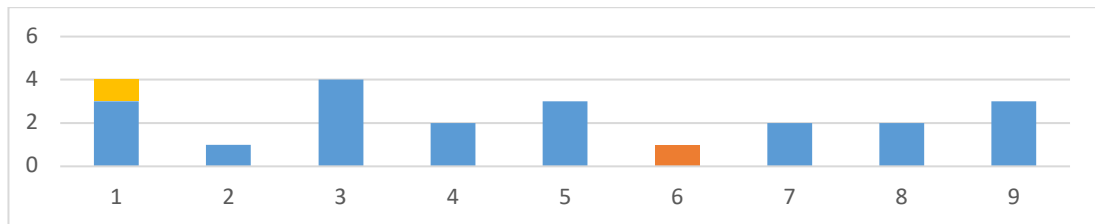

2ª Convocatoria



3ª Convocatoria

Proyectos 8

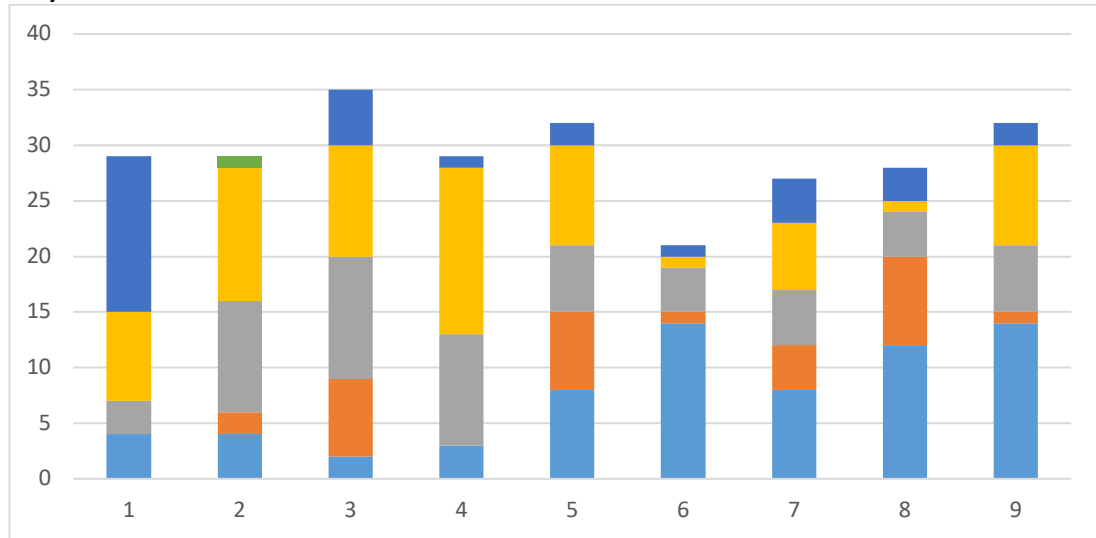

1ª Convocatoria

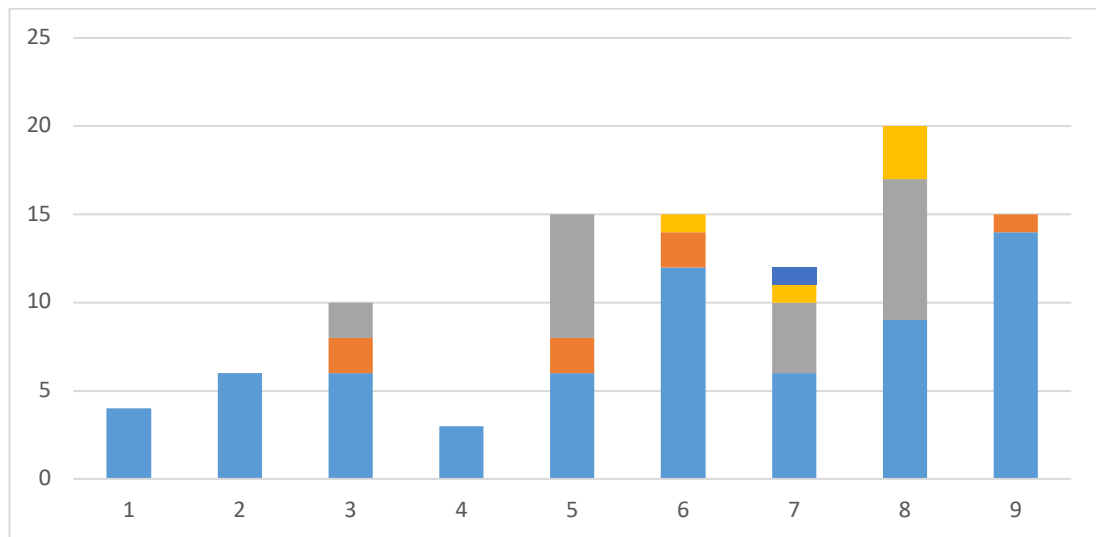

2ª Convocatoria

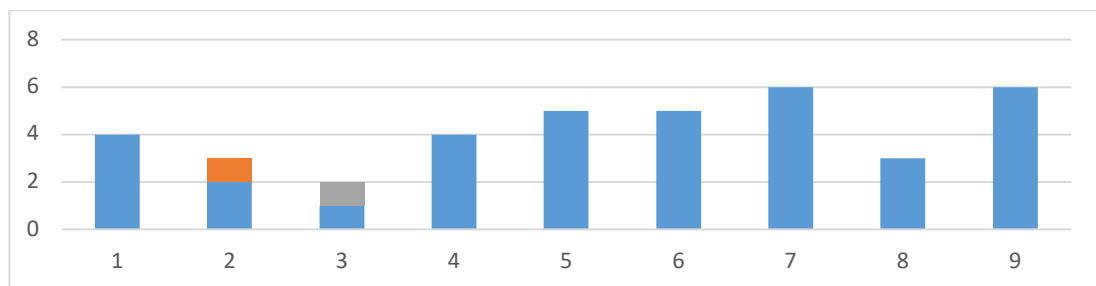

3ª Convocatoria

Taller de Arquitectura 6

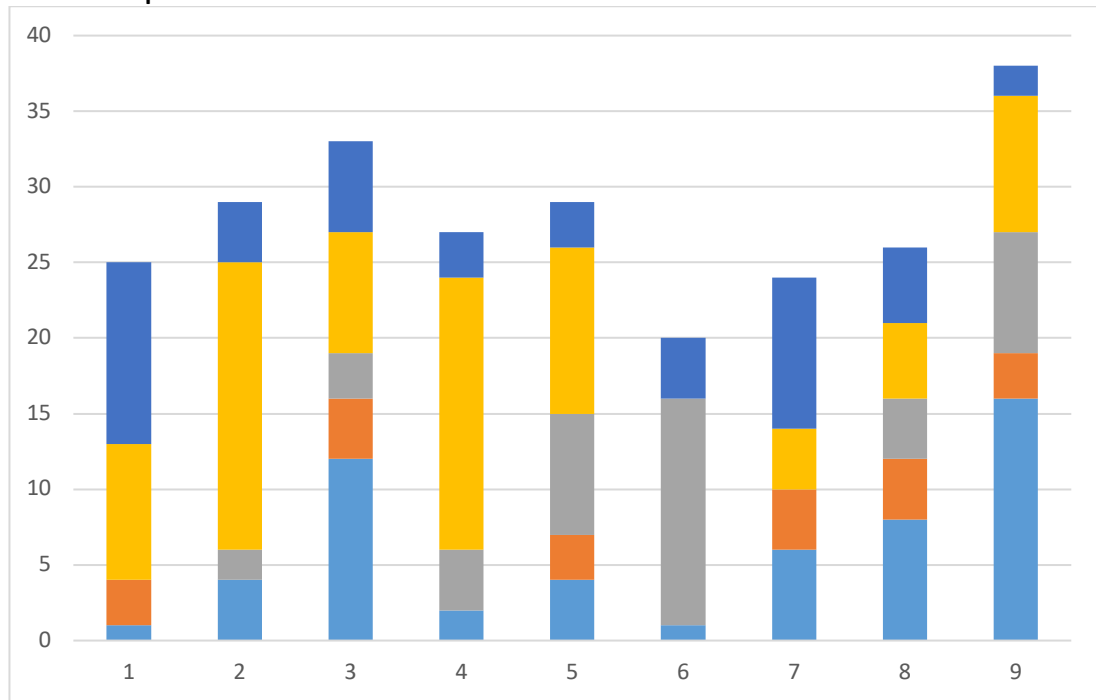

1ª Convocatoria

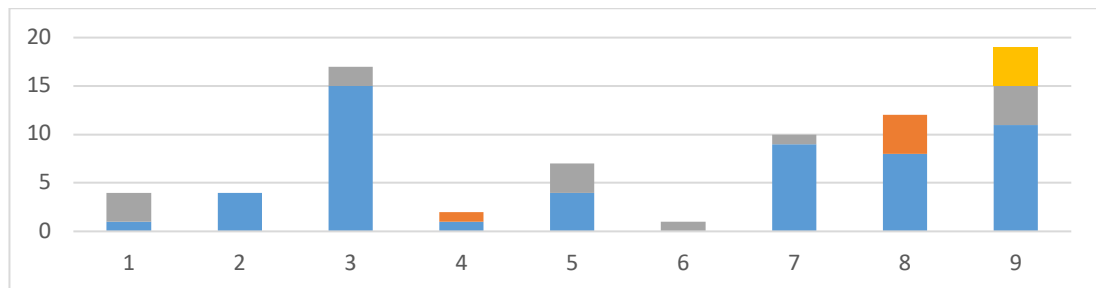

2ª Convocatoria

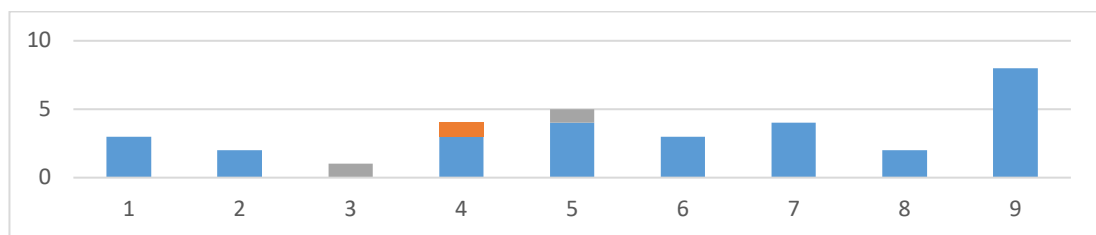

3ª Convocatoria

Quinto Curso

Resultados por asignatura y grupo

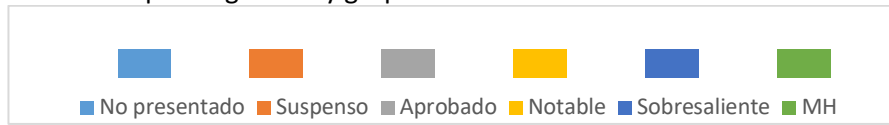

Claves de color de calificaciones

Historia, Teoría y Composición Arquitectónicas 4

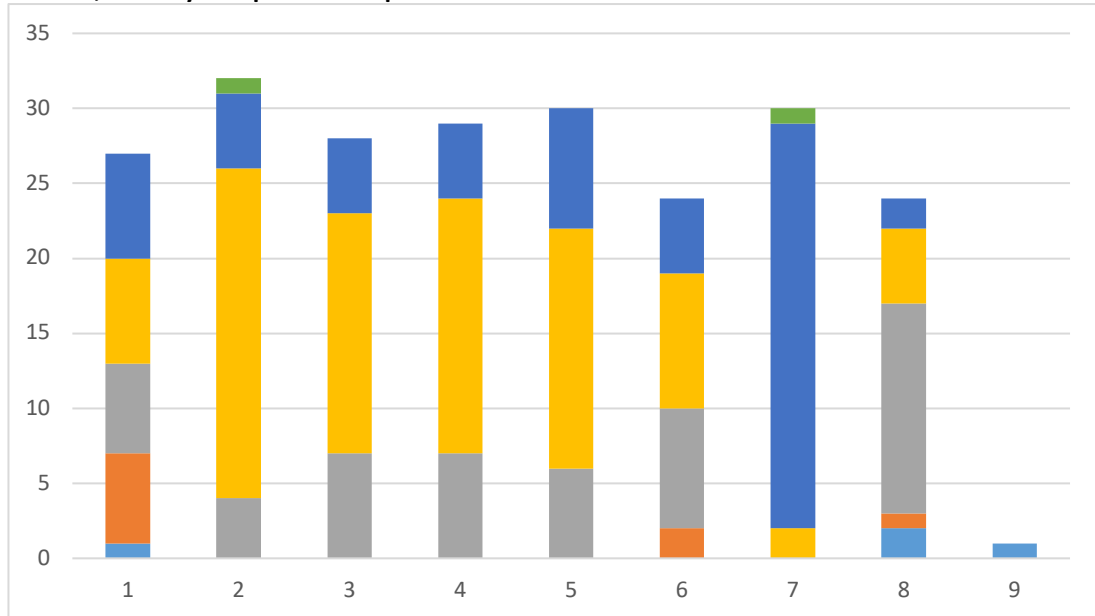

1ª Convocatoria

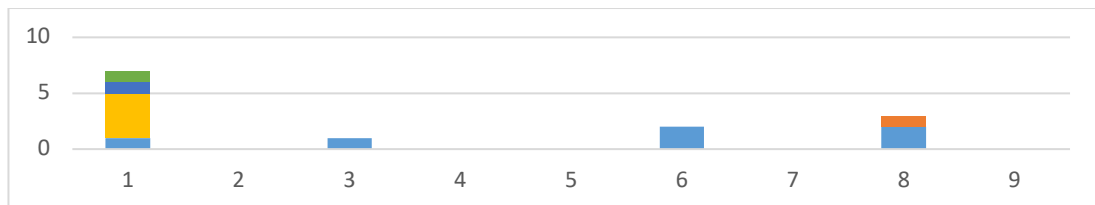

2ª Convocatoria

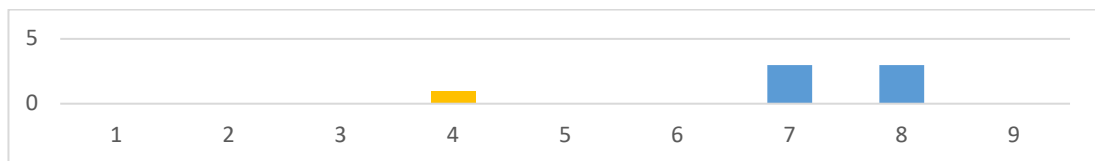

3ª Convocatoria

Proyectos 9

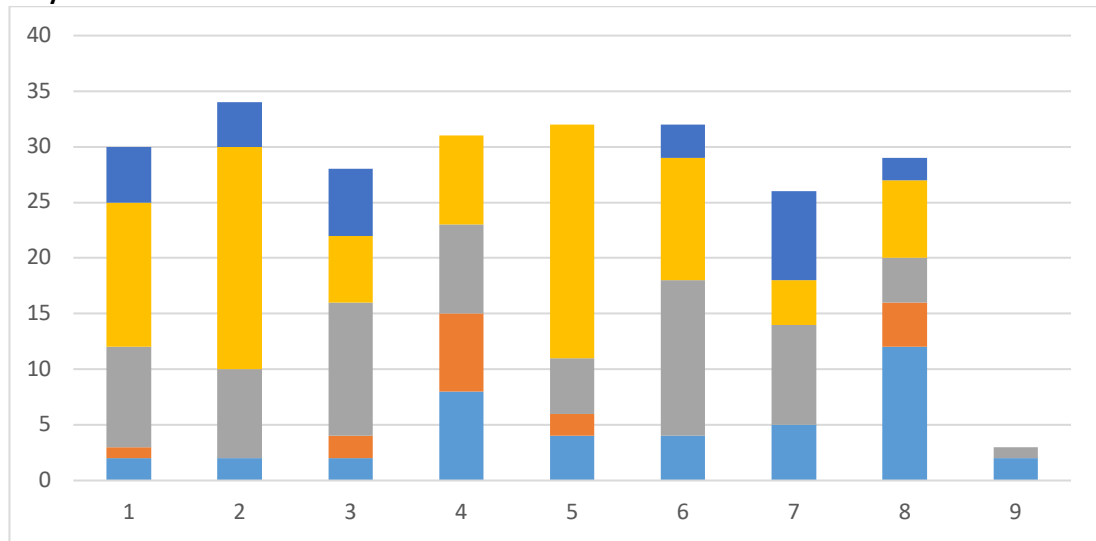

1ª Convocatoria

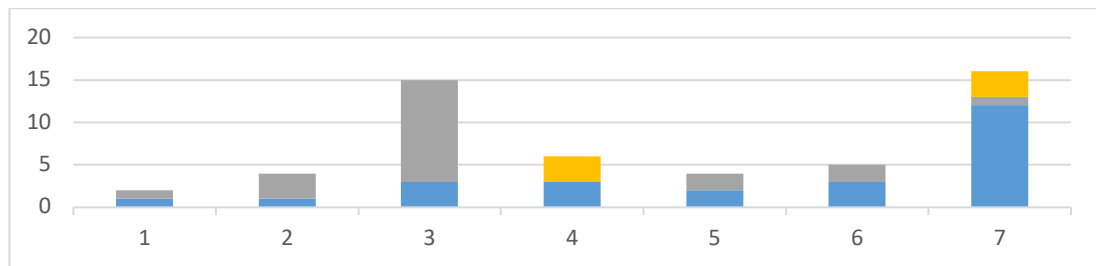

2ª Convocatoria

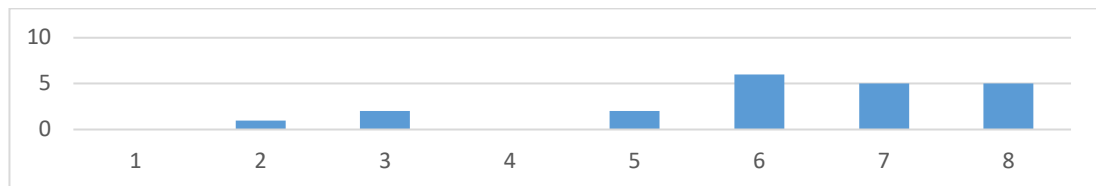

3ª Convocatoria

Taller de Arquitectura 7

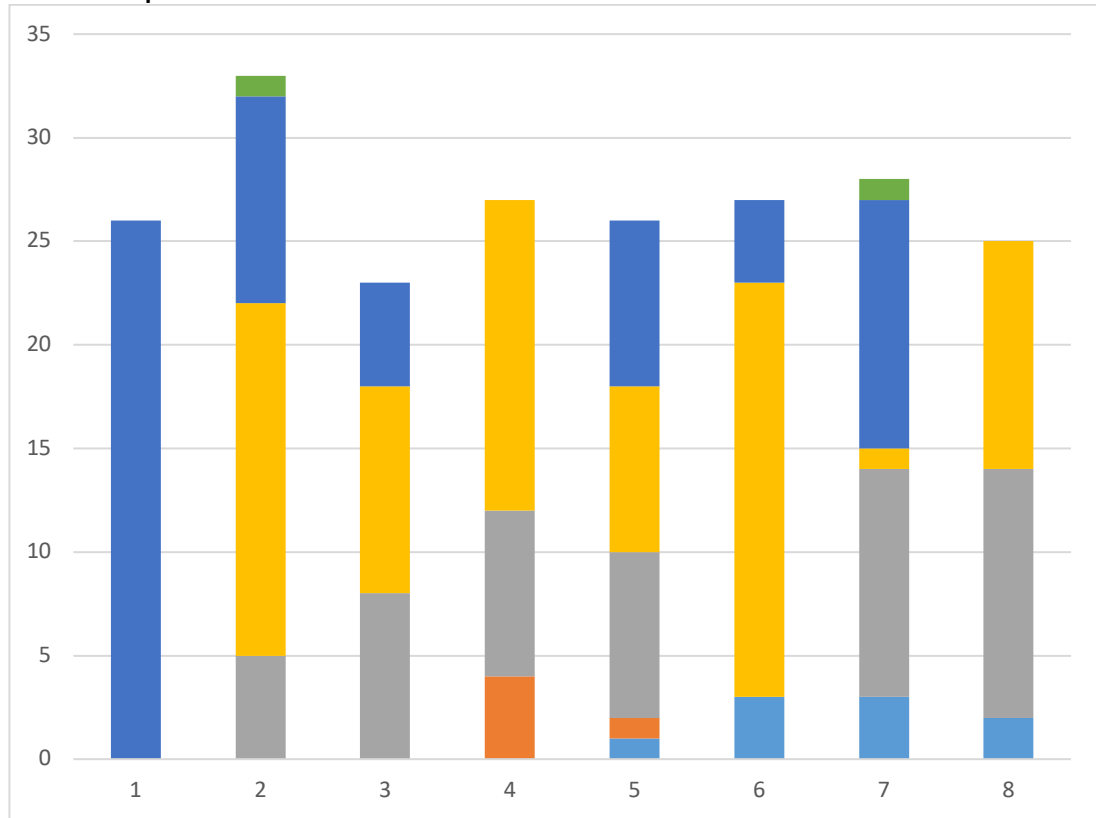

1ª Convocatoria

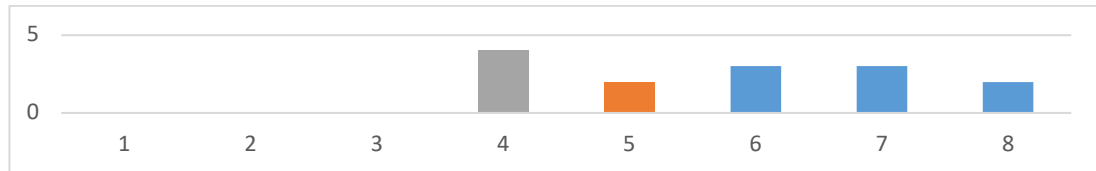

2ª Convocatoria

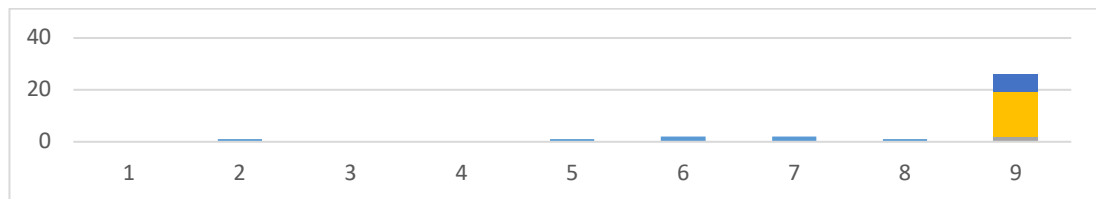

3ª Convocatoria

Urbanismo 4

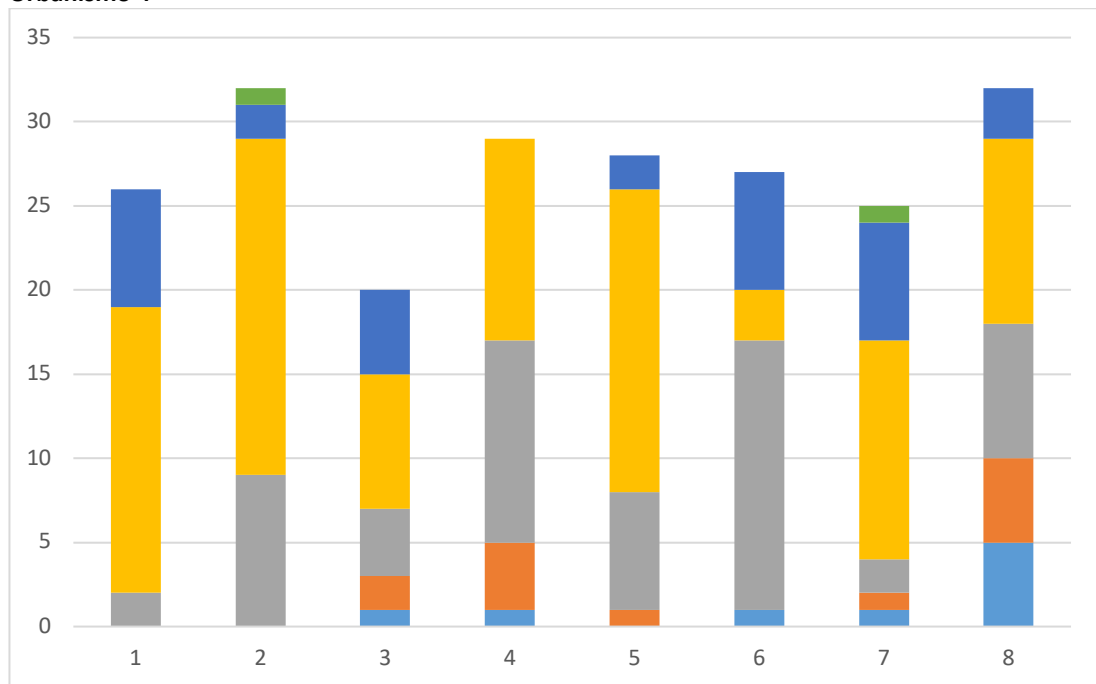

1ª Convocatoria



2ª Convocatoria

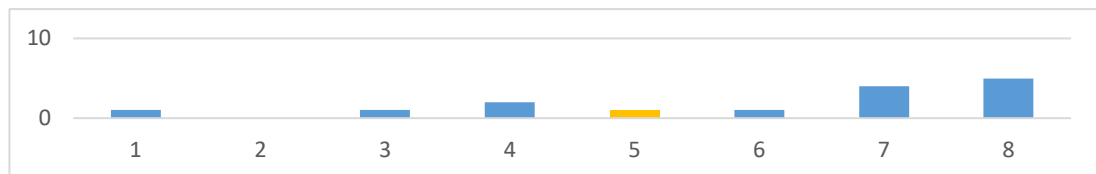

3ª Convocatoria

Proyectos 10

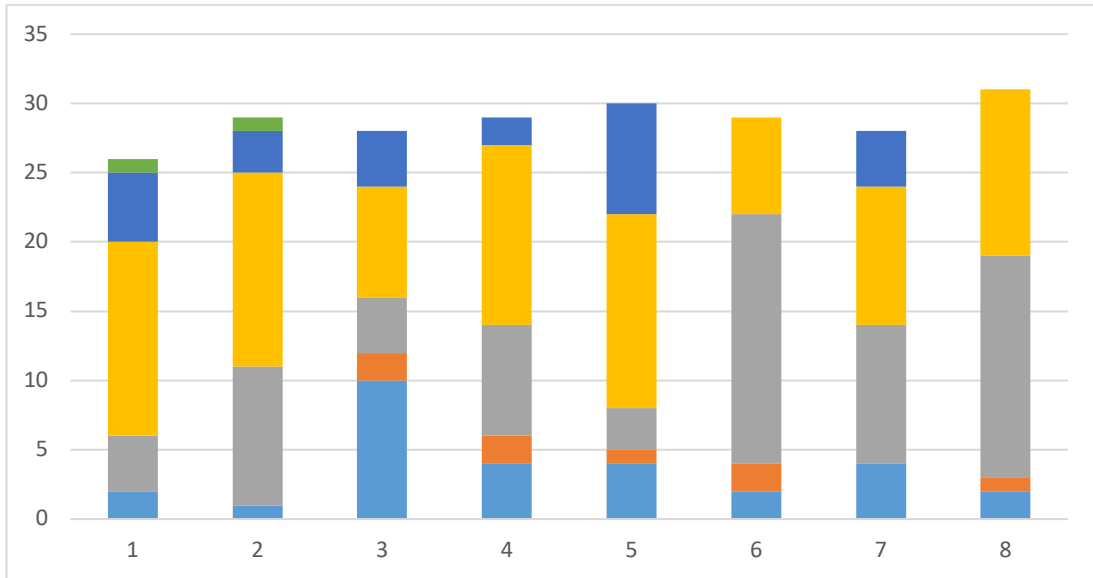

1ª Convocatoria

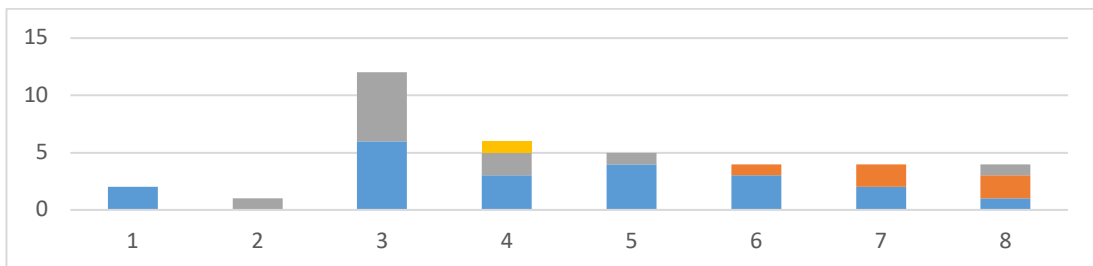

2ª Convocatoria

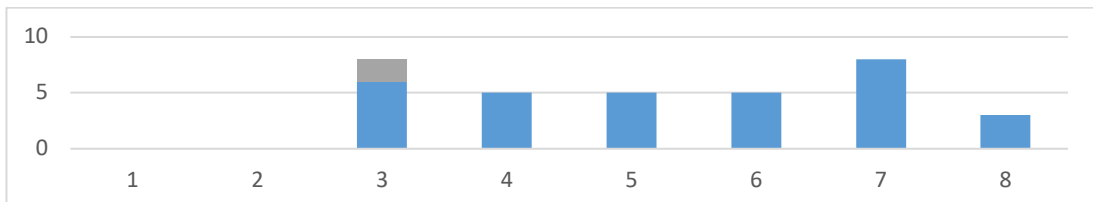

3ª Convocatoria

Trabajo Fin de Grado

1ª Convocatoria

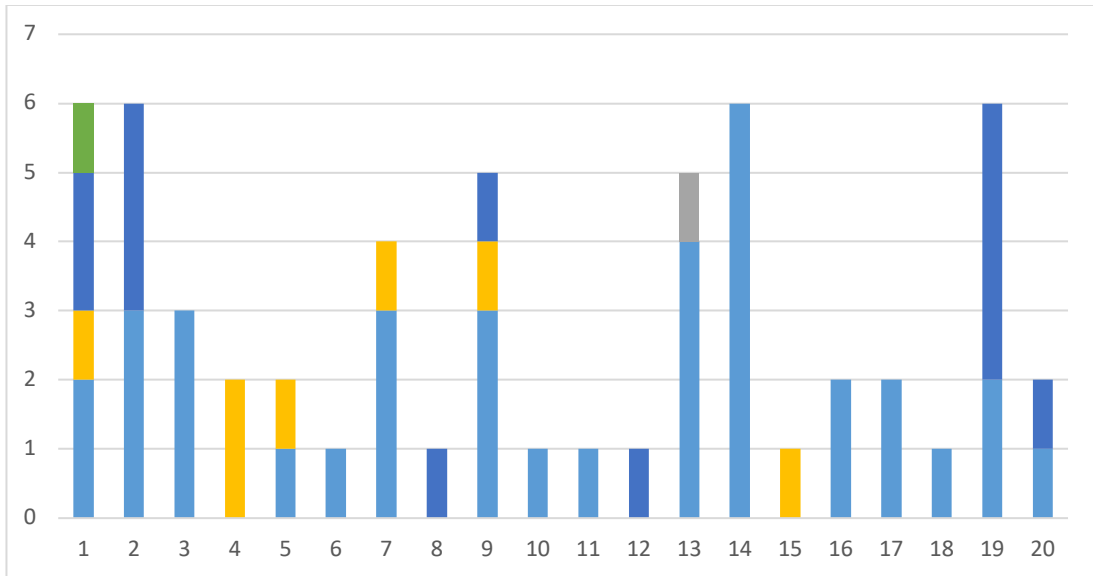

Tutores del 1 al 20

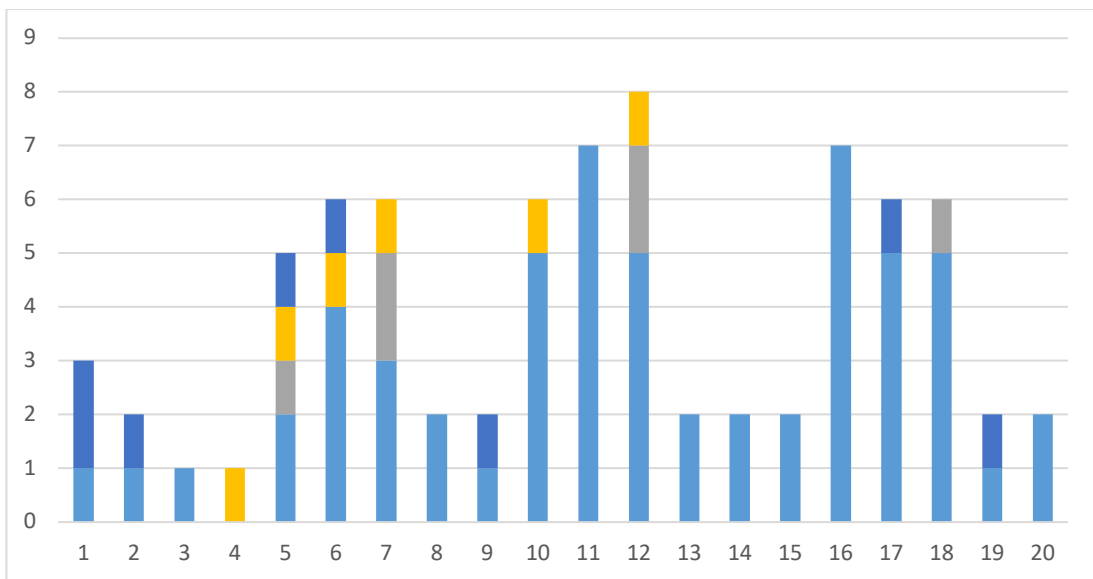

Tutores del 21 al 40

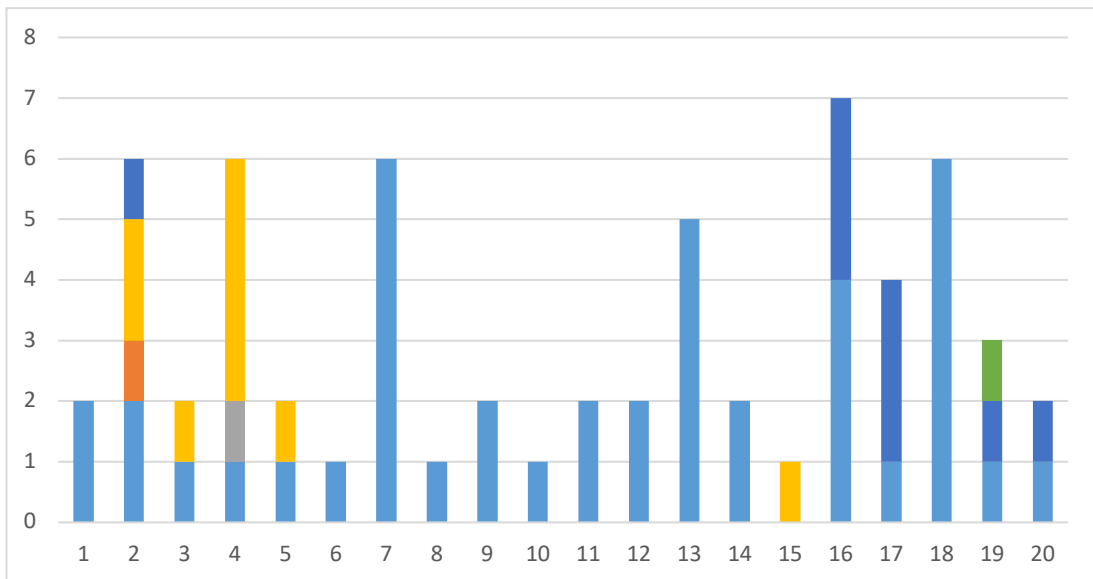

Tutores del 41 al 60

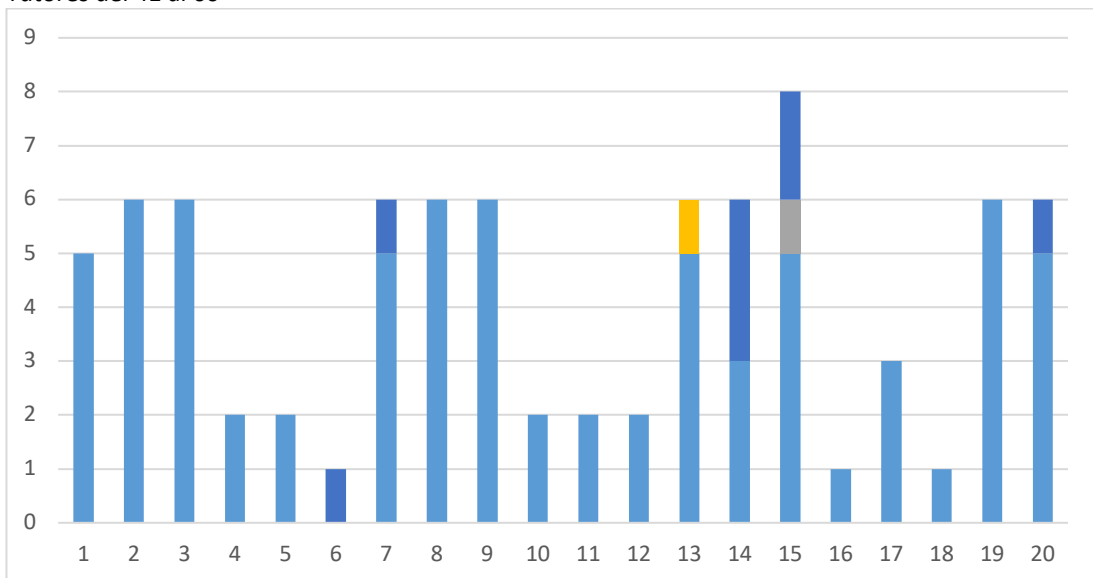

Tutores del 61 al 80

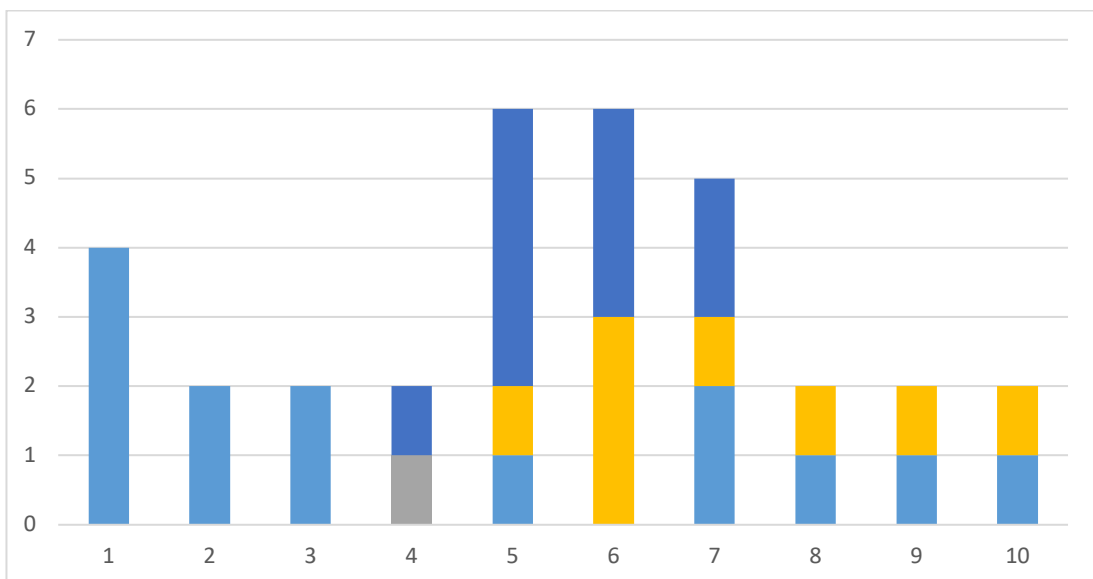

Tutores del 81 al 90

2ª Convocatoria

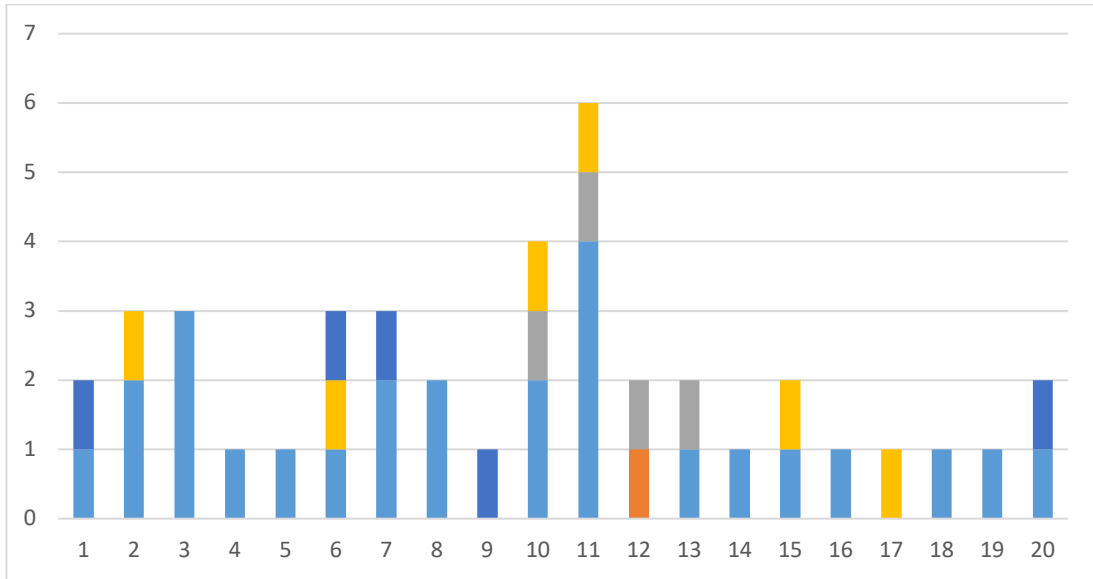

Tutores del 1 al 20

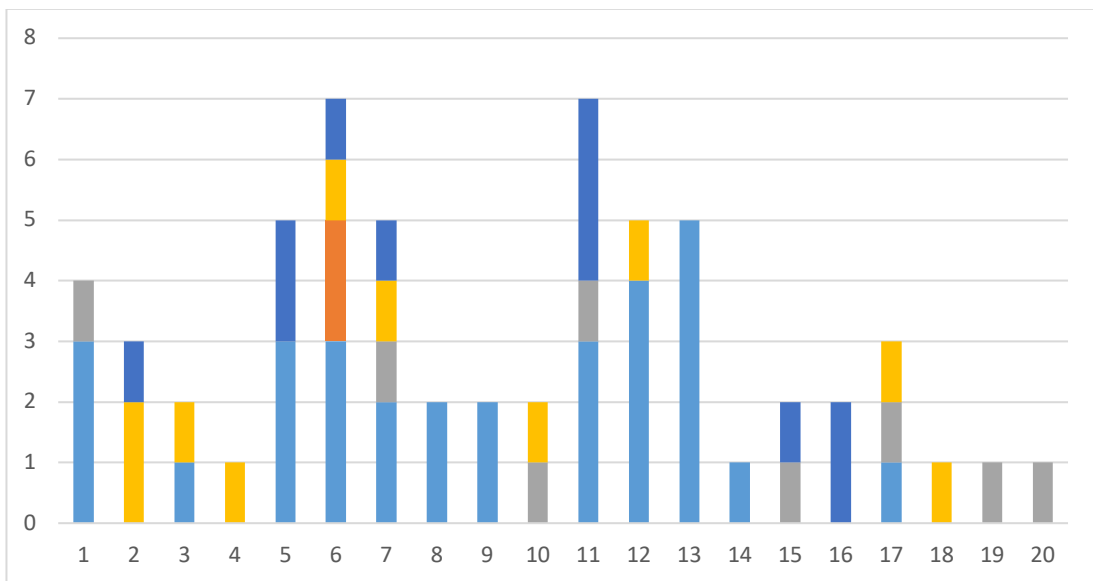

Tutores del 21 al 40

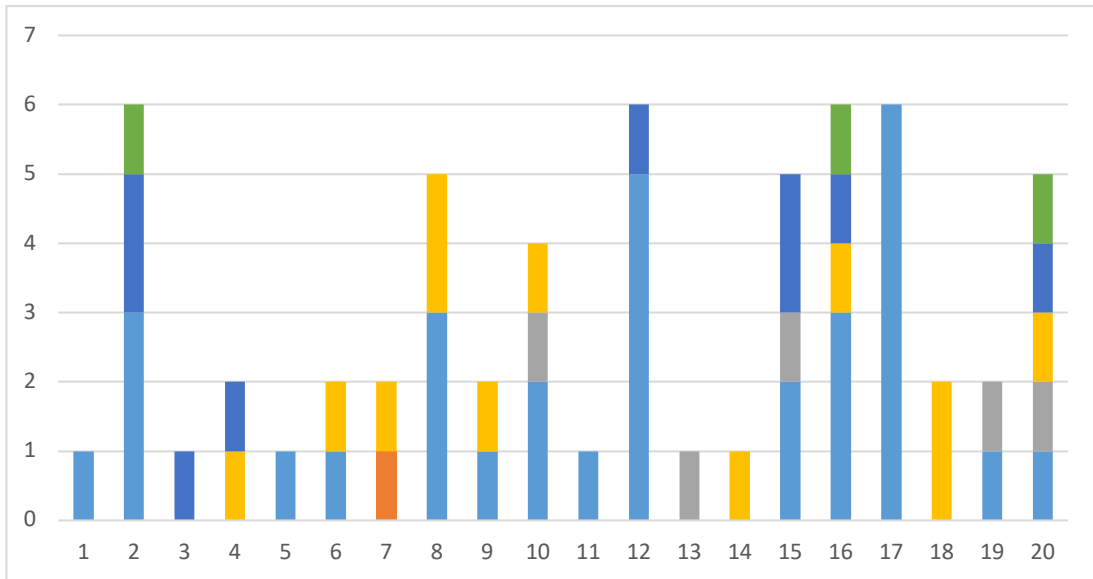

Tutores del 41 al 60

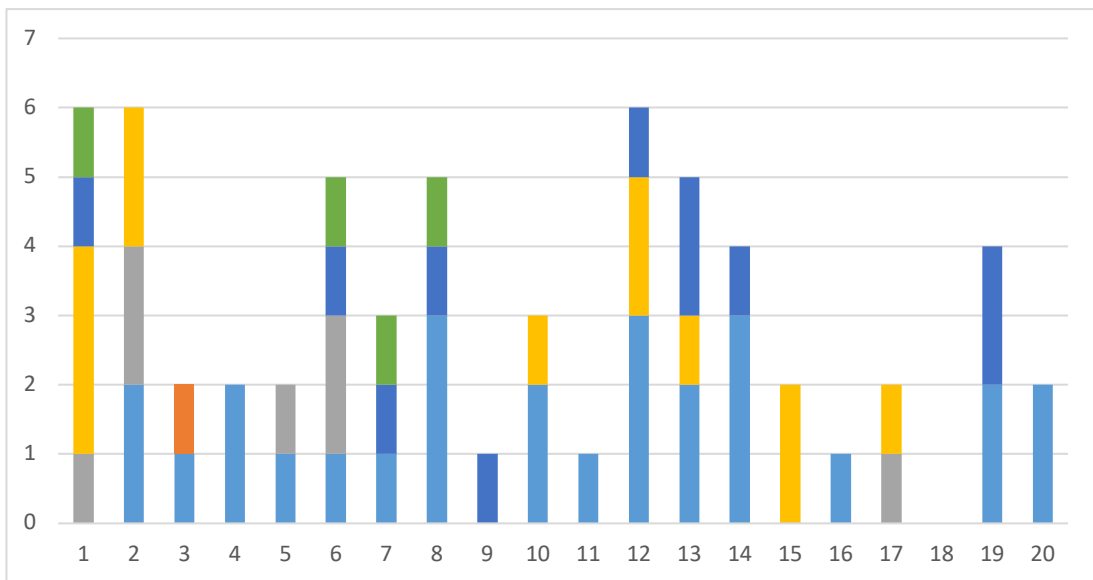

Tutores del 61 al 80

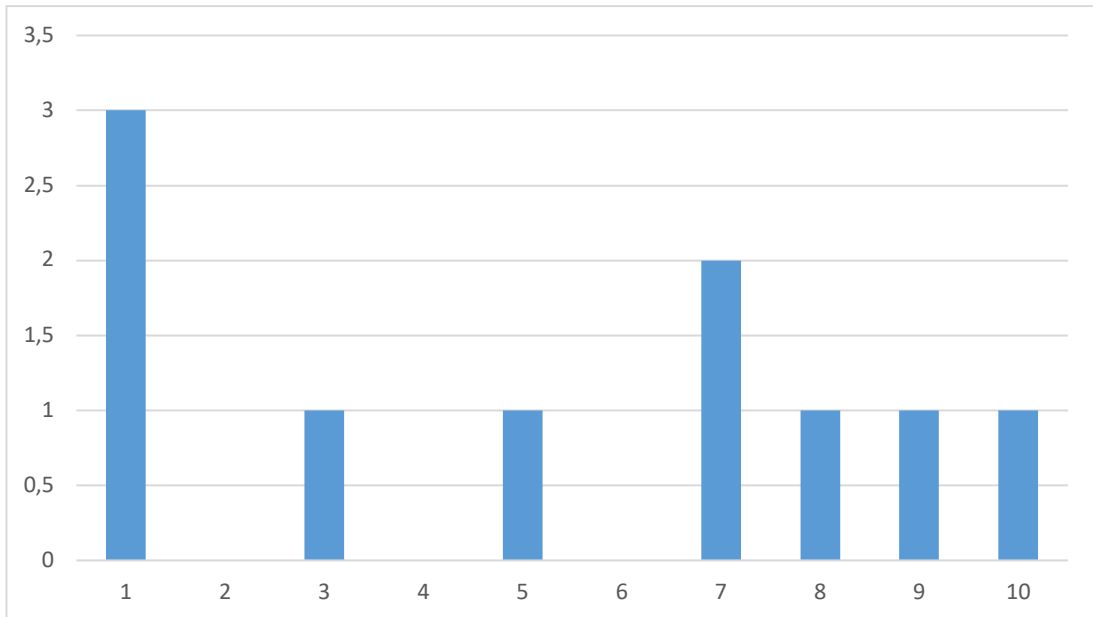

Tutores del 81 al 90

3ª Convocatoria

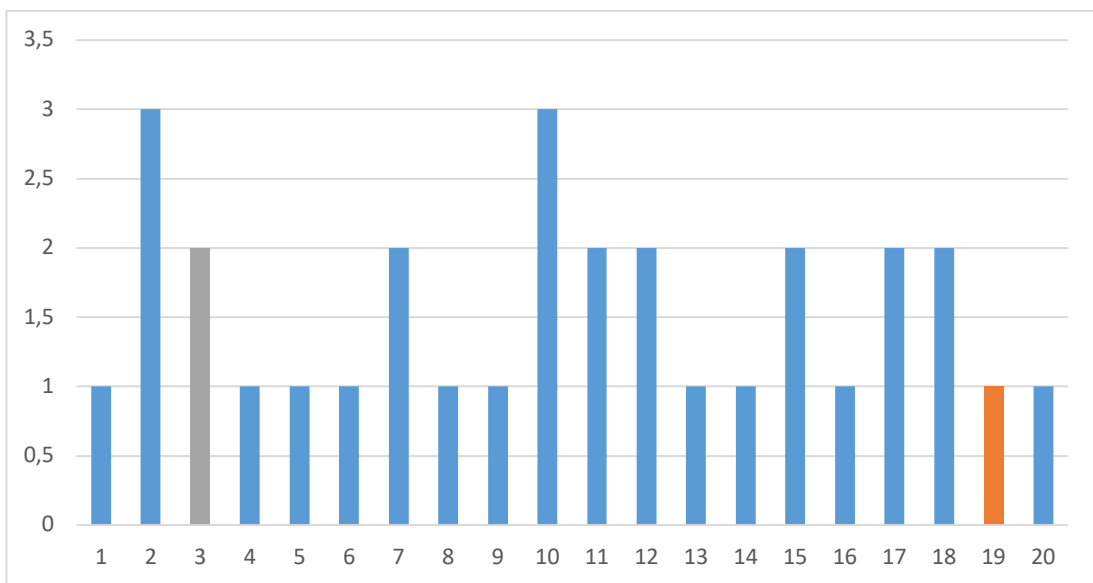

Tutores del 1 al 20

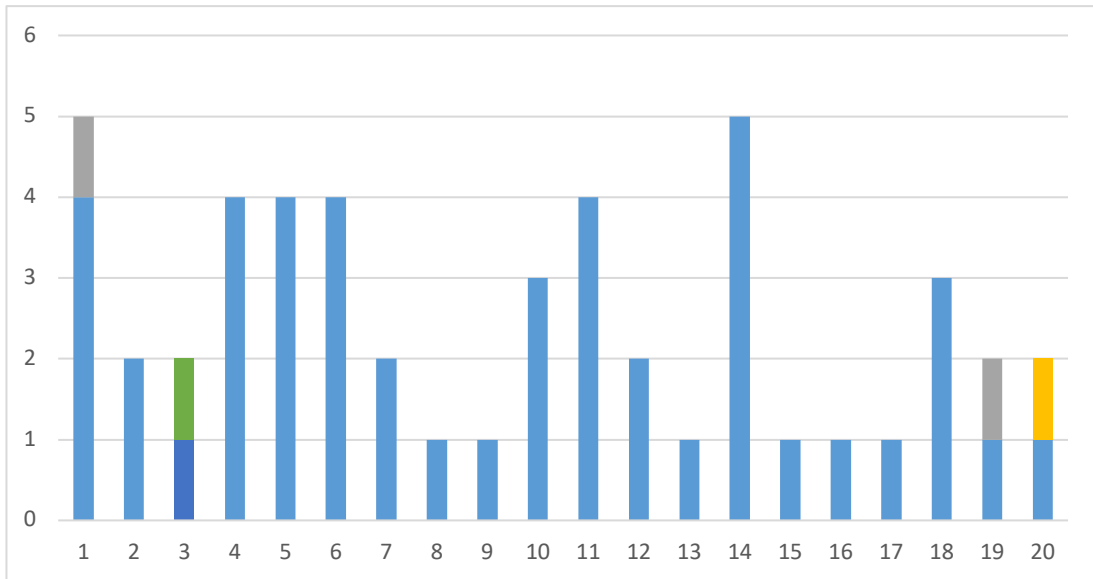

Tutores del 21 al 40

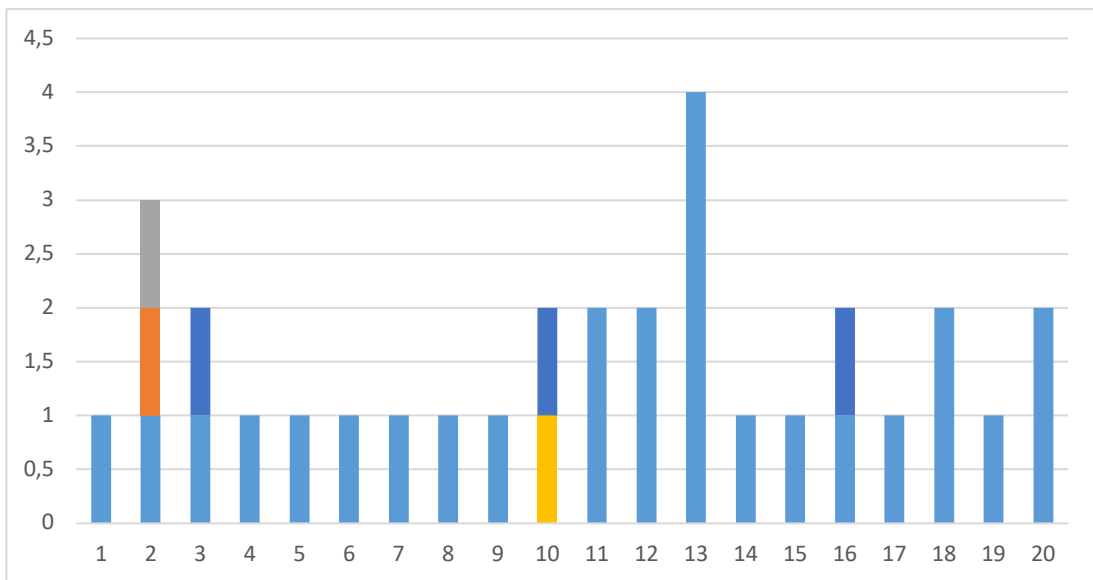

Tutores del 41 al 60

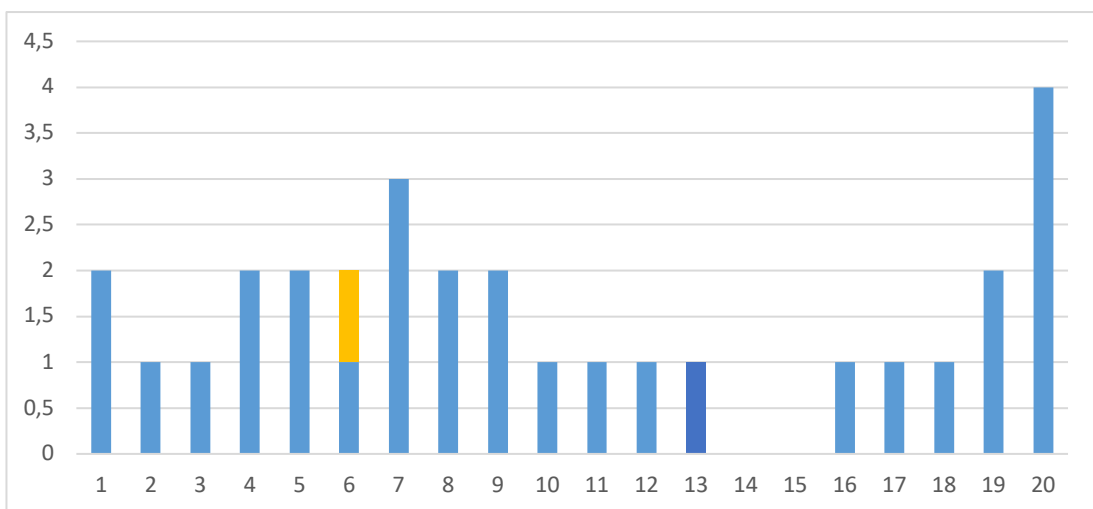

Tutores del 61 al 80

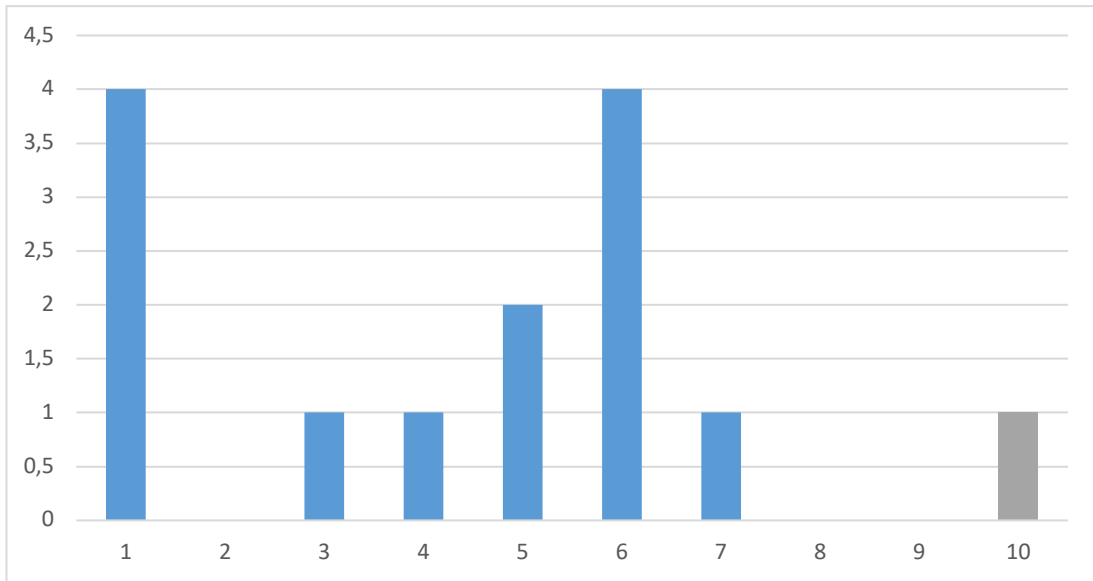

Tutores del 81 al 90

Informe de Rendimiento

Curso 2023/24

MÁSTER EN ARQUITECTURA

Resultados por asignatura y totales por curso

ASIGNATURA	CURSO	SEMESTRE	MATRICULADOS	NO PRESENTADOS	SUSPENSOS	APROBADOS	NOTABLES	SOBRESALIENTES	MH	PRESENTADOS	APROBADOS
Planeamiento y Proyectos Urbanos	1	1	161	2	0	22	84	51	2	159	159
Proyectos Avanzados en Arquitectura	1	1	174	9	8	79	53	22	3	165	157
Construcción e Instalaciones	1	1	248	95	43	49	57	4	0	153	110
Estructuras y Cimentaciones	1	1	205	58	22	50	62	11	2	147	125
Proyecto Fin de Carrera	1	1	260	2	158	45	36	13	6	258	100
PRIMER CURSO			1048	166	231	245	292	101	13	882	651

ASIGNATURA	TASA DE RENDIMIENTO	TASA DE ÉXITO	TASA DE ABANDONO
Planeamiento y Proyectos Urbanos	98,76%	100,00%	1,24%
Proyectos Avanzados en Arquitectura	90,23%	95,15%	5,17%
Construcción e Instalaciones	44,35%	71,90%	38,31%
Estructuras y Cimentaciones	60,98%	85,03%	28,29%
Proyecto Fin de Carrera	38,46%	38,76%	0,77%
PRIMER CURSO	62,12%	73,81%	15,84%

Resultados. Gráficos por asignatura



Planeamiento y Proyectos Urbanos

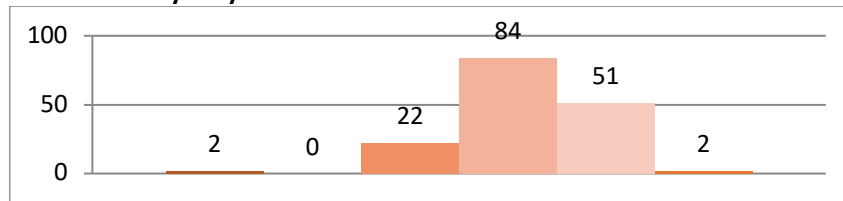

Proyectos Avanzados en Arquitectura

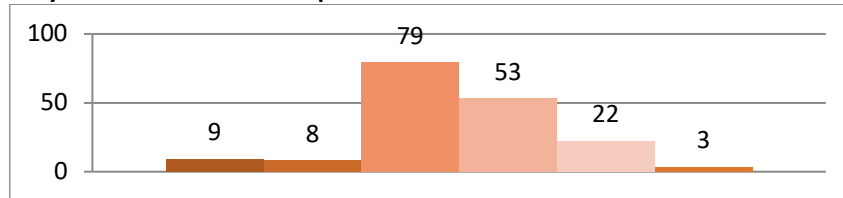

Construcción e Instalaciones

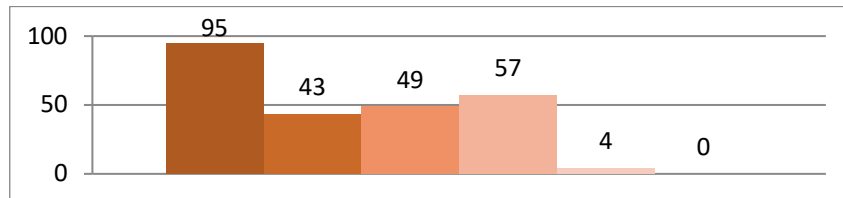

Estructuras y Cimentaciones

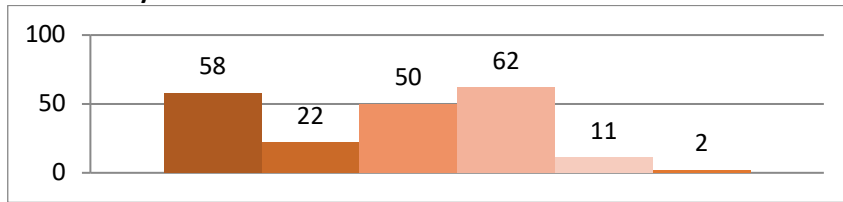

Proyecto Fin de Carrera

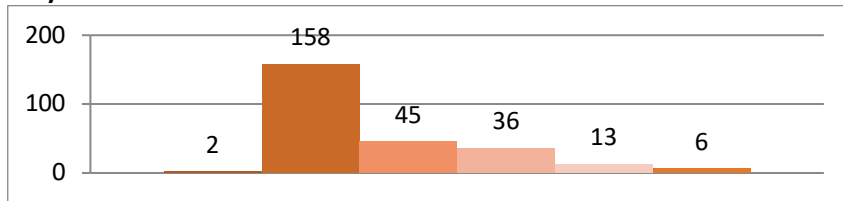

Resultados por asignatura y grupo. Grupos 1 al 9

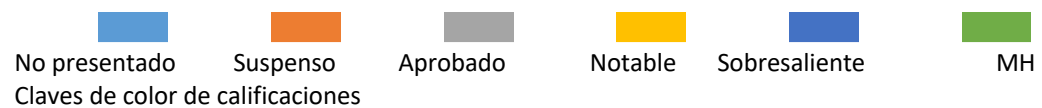

Construcción e Instalaciones

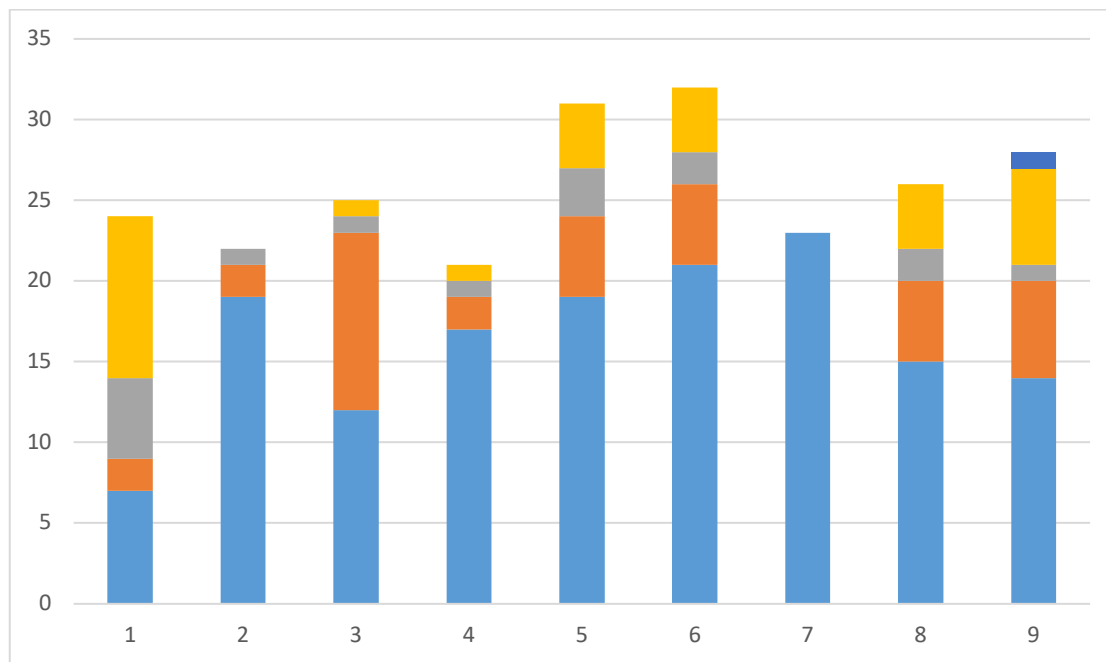

1ª Convocatoria

SUBDIRECCIÓN DE CALIDAD, HÁBITAT SOSTENIBLE Y FONDO HISTÓRICO. ETS ARQUITECTURA. US

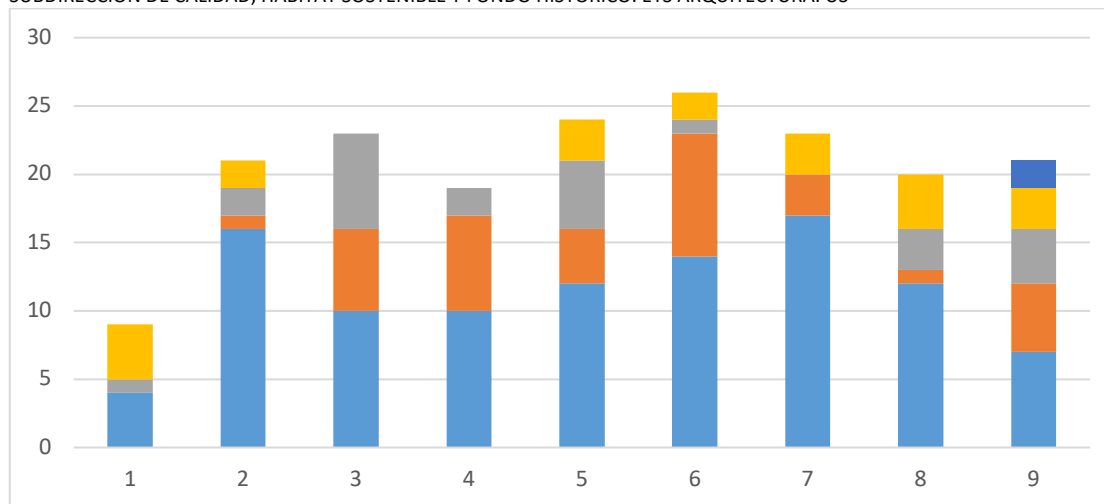

2ª Convocatoria

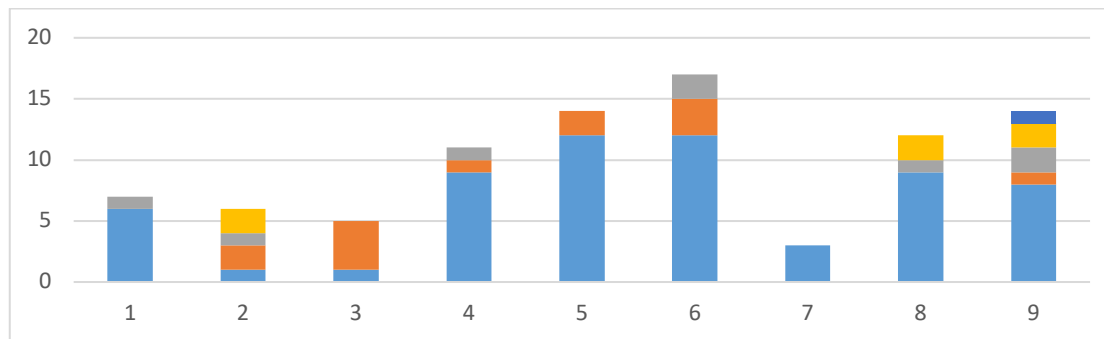

3ª Convocatoria

Estructuras y Cimentaciones

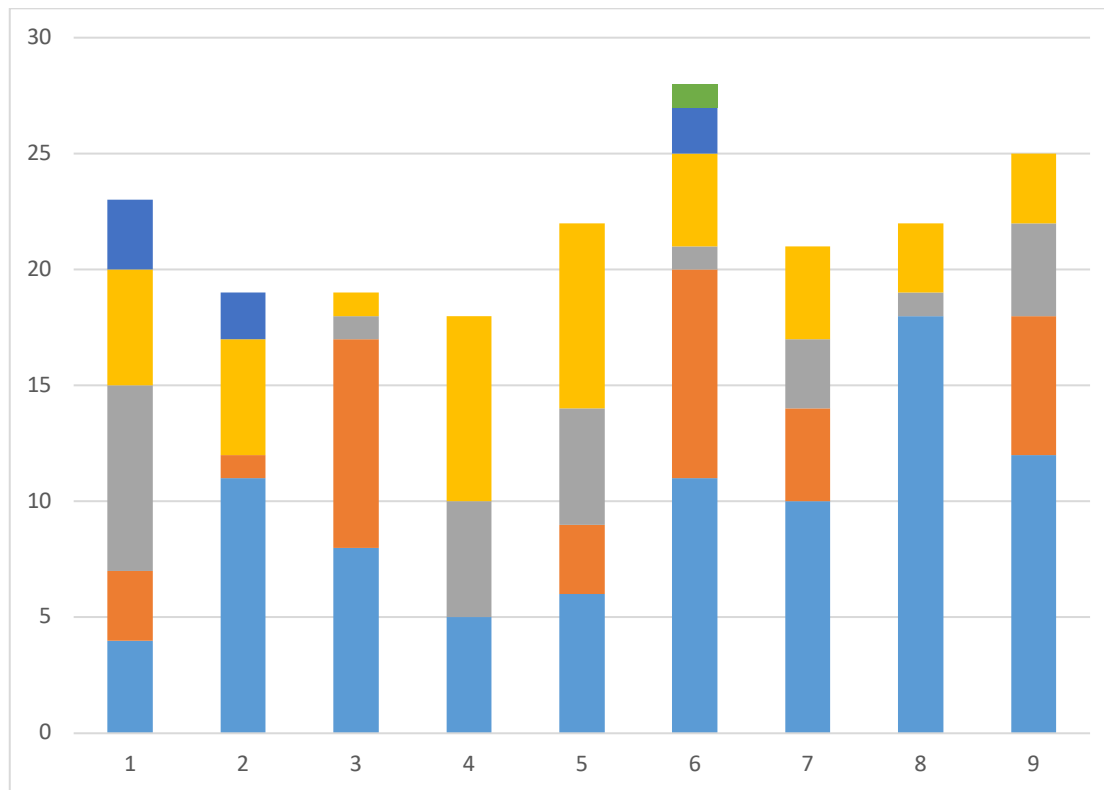

1ª Convocatoria

SUBDIRECCIÓN DE CALIDAD, HÁBITAT SOSTENIBLE Y FONDO HISTÓRICO. ETS ARQUITECTURA. US

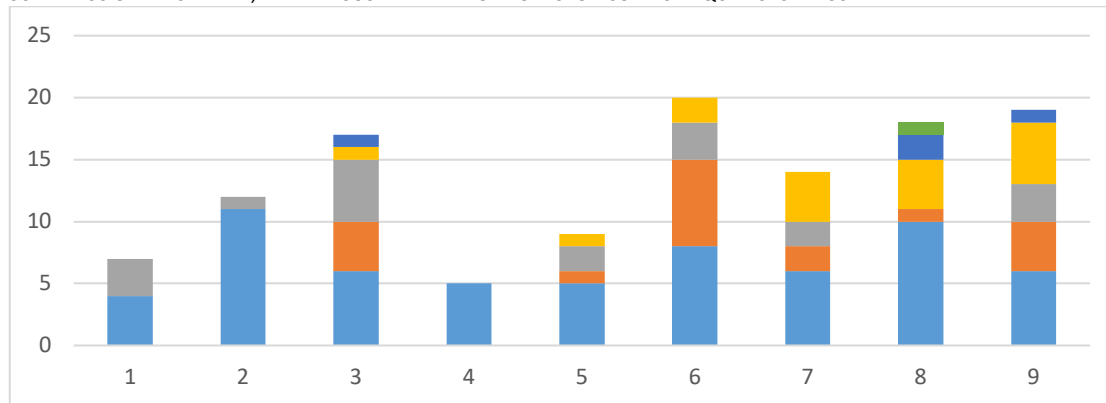

2ª Convocatoria

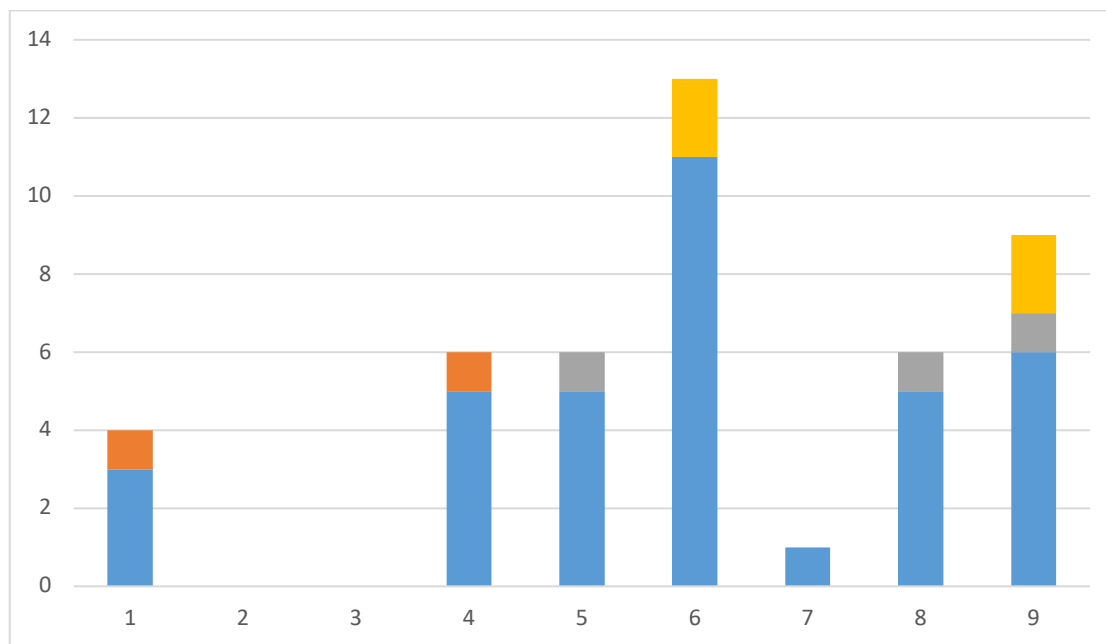

3ª Convocatoria

Planeamiento y Proyectos Urbanos

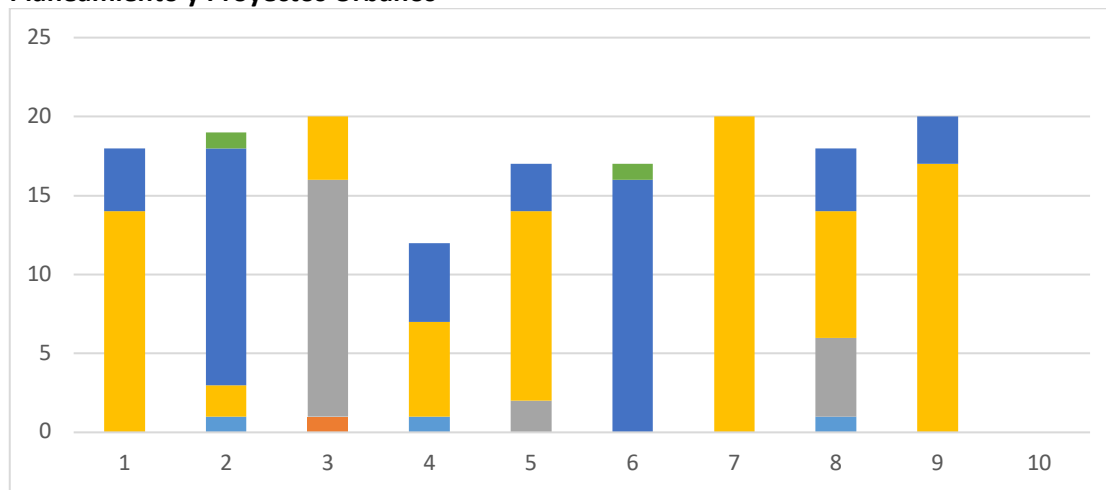

1ª Convocatoria

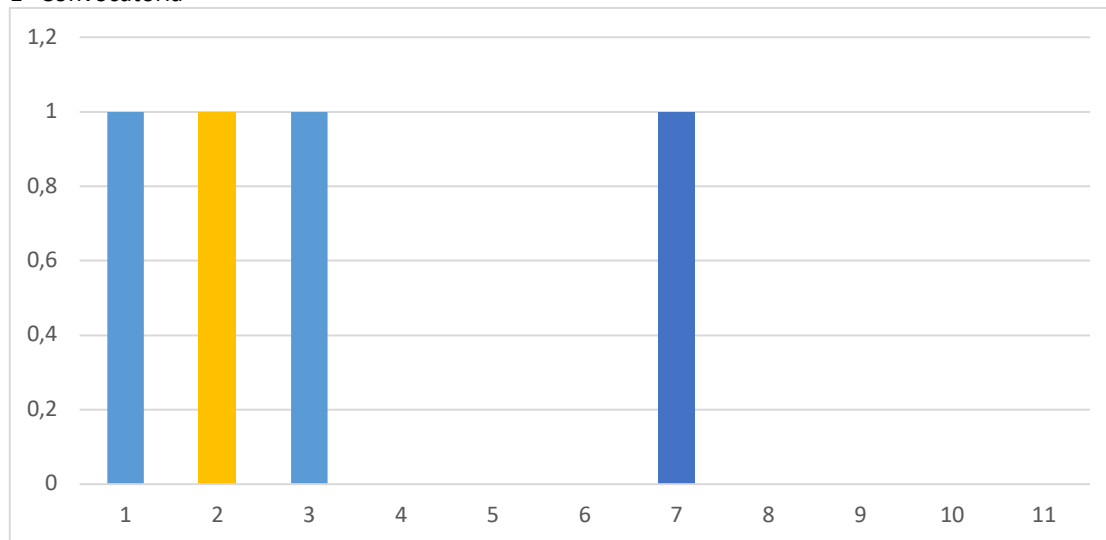

2ª Convocatoria

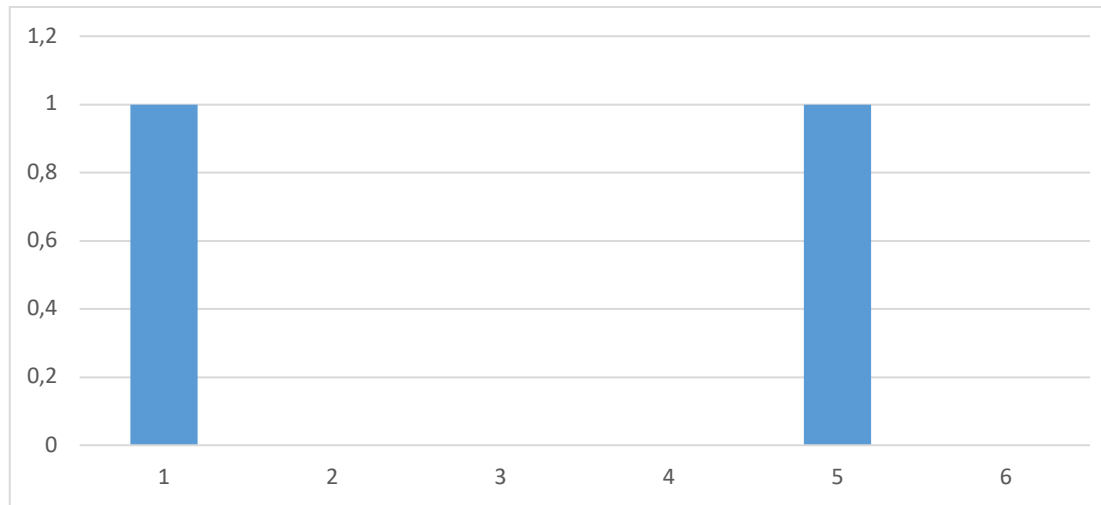

3ª Convocatoria

Proyectos Avanzados en Arquitectura

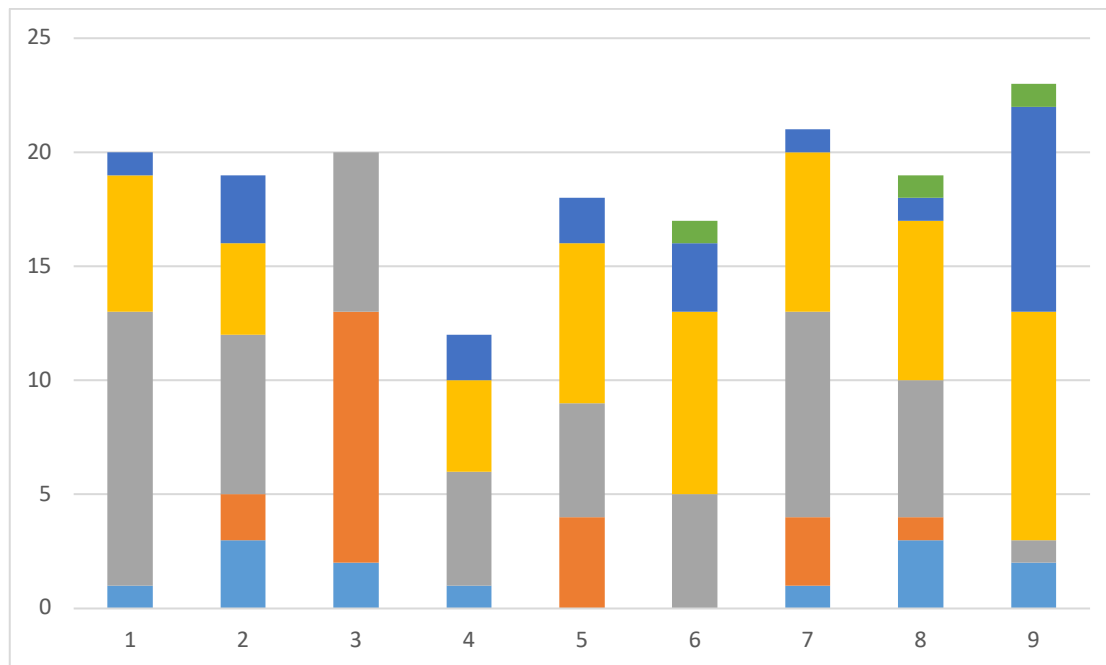

1ª Convocatoria

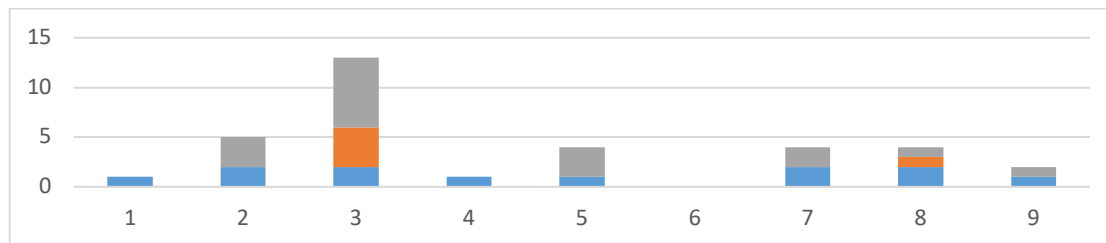

2ª Convocatoria

SUBDIRECCIÓN DE CALIDAD, HÁBITAT SOSTENIBLE Y FONDO HISTÓRICO. ETS ARQUITECTURA. US

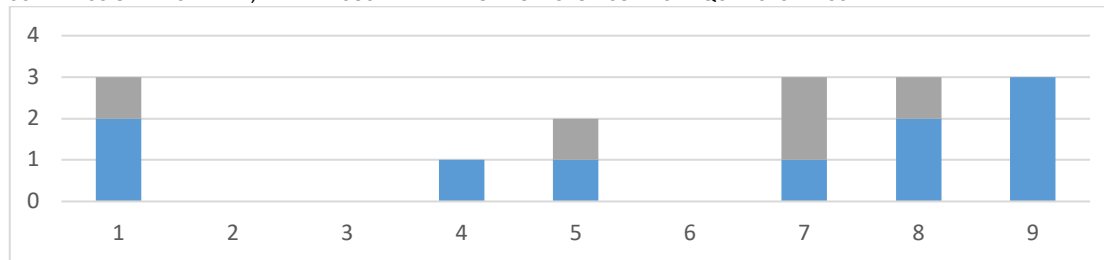

3ª Convocatoria

Proyecto Final de Carrera

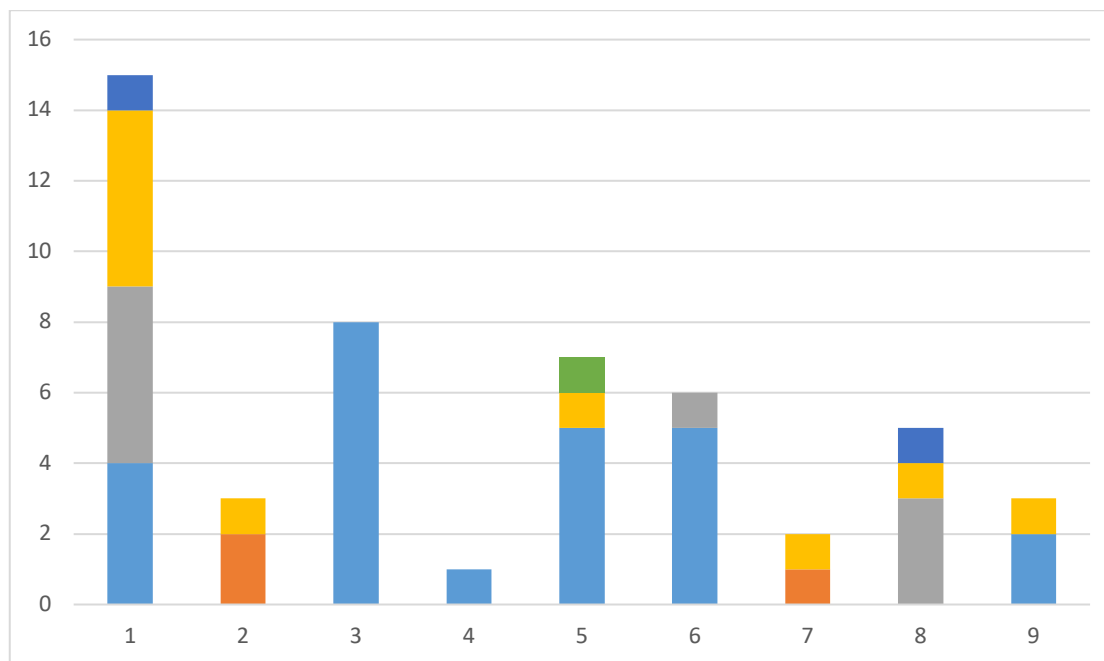

1ª Convocatoria

SUBDIRECCIÓN DE CALIDAD, HÁBITAT SOSTENIBLE Y FONDO HISTÓRICO. ETS ARQUITECTURA. US

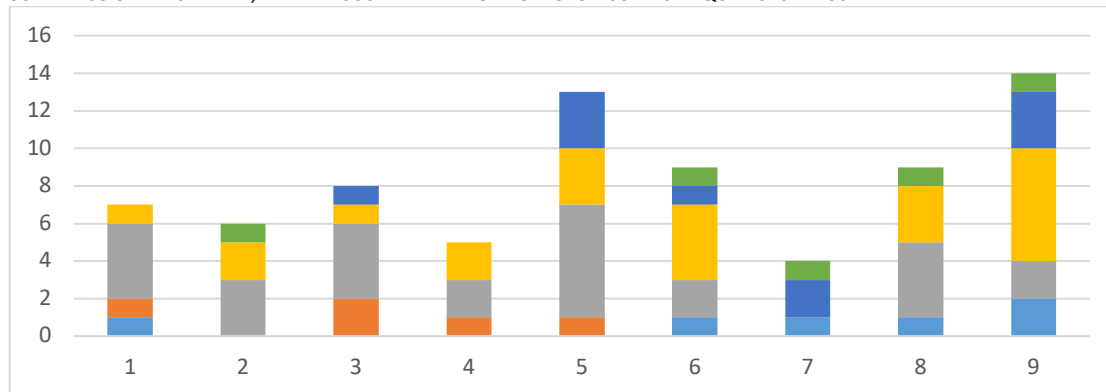

2ª Convocatoria

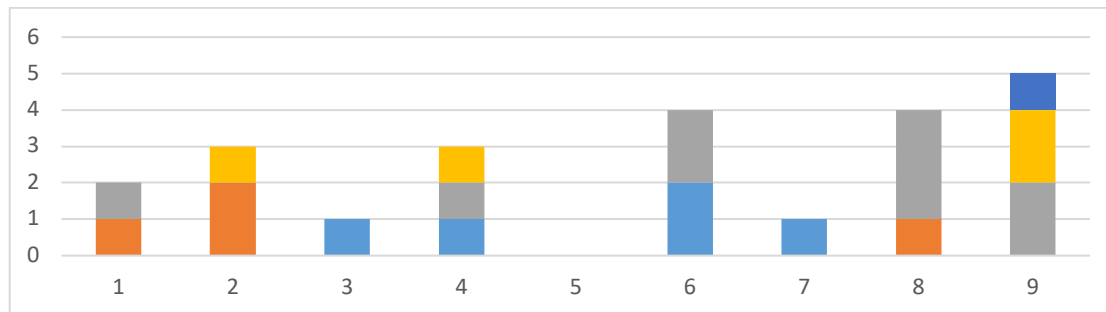

3ª Convocatoria

MIATD. MASTER EN INNOVACIÓN EN ARQUITECTURA: TECNOLOGÍA Y DISEÑO

Resultados por asignatura y totales por curso

ASIGNATURA	CURSO	SEMESTRE	MATRICULADOS	NO PRESENTADOS	SUSPENSOS	APROBADOS	NOTABLES	SOBRESALIENTES	MH	PRESENTADOS	APROBADOS
Aplicación de la Metodología BIM al Diseño de Estructuras	1	1	11	3	0	0	0	8	0	8	8
Arquitectura e Innovación: Antecedentes	1	1	18	0	0	11	6	1	0	18	18
Arquitectura e Innovación: Modelos	1	1	18	0	0	0	18	0	0	18	18
BIM: Integración Transversal de Tareas. Procedimientos de Predicción, Modelización y Prototipado	1	1	18	0	0	0	18	0	0	18	18
Construcción ligera: Taxonomía, Elección de Casos Ejemplares y Estudios Comparados. Sistematización	1	1	7	1	0	1	1	4	0	6	6
Evaluación Medioambiental de Edificios en Fase de Diseño: Herramientas LCA/BIM. Tipologías de Mínimo	1	2	7	1	0	1	5	0	0	6	6
Materialidad. El Proyecto de Arquitectura como Búsqueda de Soluciones a partir del Conocimiento de l	1	2	18	0	0	6	12	0	0	18	18
Modelo Avanzado de Geometrías Complejas en Arquitectura. Software Paramétrico para la Optimización	1	2	10	4	0	2	1	3	0	6	6
Tácticas de Diseño Innovadoras en Procesos Socioespaciales Sostenibles	1	2	13	0	0	0	4	9	0	13	13
Trabajo Fin de Máster	1	2	29	0	0	0	7	3	0	10	10
PRIMER CURSO			149	9	0	21	72	28	0	121	121

ASIGNATURA	TASA DE RENDIMIENTO	TASA DE ÉXITO	TASA DE ABANDONO
Aplicación de la Metodología BIM al Diseño de Estructuras	72,73%	100,00%	27,27%
Arquitectura e Innovación: Antecedentes	100,00%	100,00%	0,00%
Arquitectura e Innovación: Modelos	100,00%	100,00%	0,00%
BIM: Integración Transversal de Tareas. Procedimientos de Predicción, Modelización y Prototipado	100,00%	100,00%	0,00%
Construcción ligera: Taxonomía, Elección de Casos Ejemplares y Estudios Comparados. Sistematización	85,71%	100,00%	14,29%
Evaluación Medioambiental de Edificios en Fase de Diseño: Herramientas LCA/BIM. Tipologías de Mínimo	85,71%	100,00%	14,29%
Materialidad. El Proyecto de Arquitectura como Búsqueda de Soluciones a partir del Conocimiento de l	100,00%	100,00%	0,00%
Modelo Avanzado de Geometrías Complejas en Arquitectura. Software Paramétrico para la Optimización	60,00%	100,00%	40,00%
Tácticas de Diseño Innovadoras en Procesos Socioespaciales Sostenibles	100,00%	100,00%	0,00%
Trabajo Fin de Máster	34,48%	100,00%	0,00%
PRIMER CURSO	81,21%	100,00%	6,04%

Resultados. Gráficos por asignatura

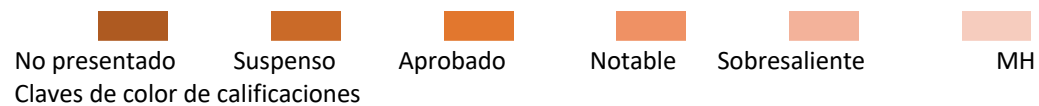

Aplicación de la Metodología BIM al Diseño de Estructuras

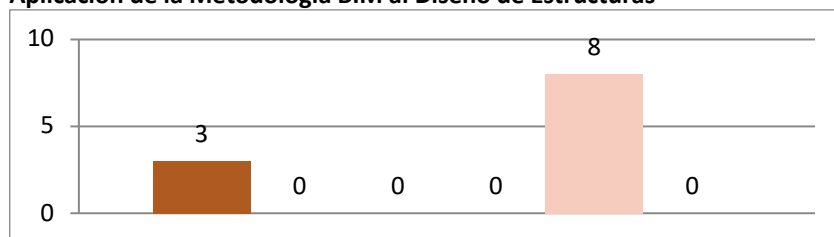

Arquitectura e Innovación: Antecedentes

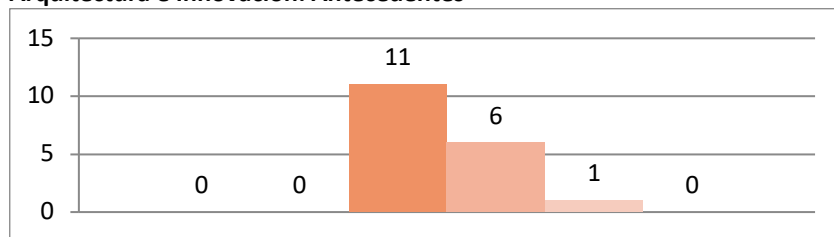

Arquitectura e Innovación: Modelos

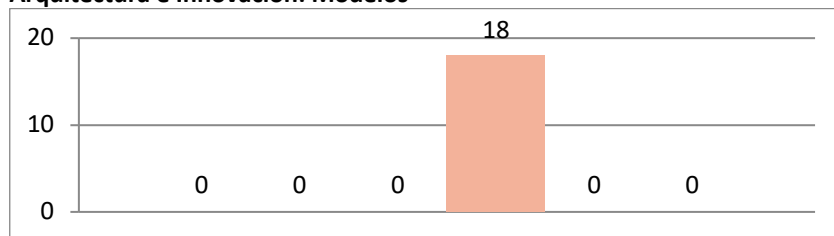

BIM: Integración Transversal de Tareas. Procedimientos de Predicción, Modelización y Prototipado

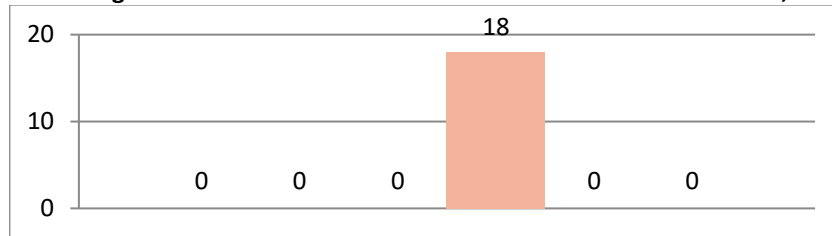

Construcción ligera: Taxonomía, Elección de Casos Ejemplares y Estudios Comparados. Sistematización

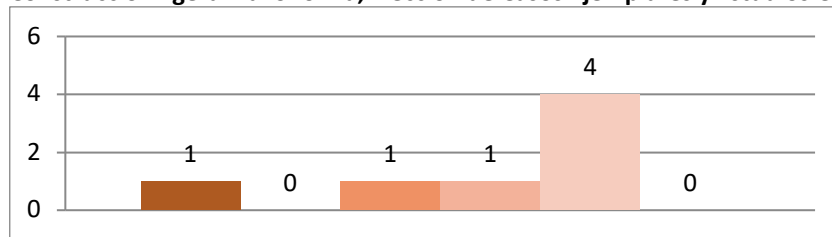

Evaluación Medioambiental de Edificios en Fase de Diseño: Herramientas LCA/BIM. Tipologías de Mínimo

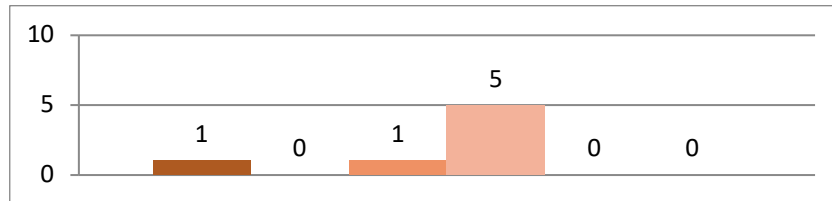

Materialidad. El Proyecto de Arquitectura como Búsqueda de Soluciones a partir del Conocimiento de I

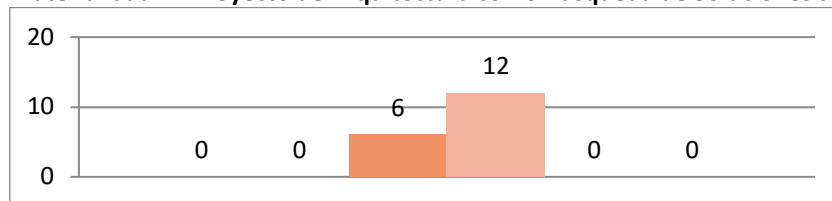

Modelo Avanzado de Geometrías Complejas en Arquitectura. Software Paramétrico para la Optimización

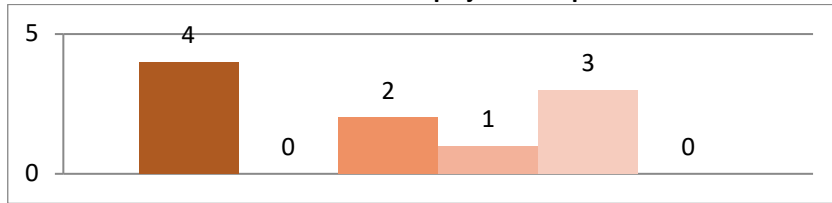

Tácticas de Diseño Innovadoras en Procesos Socioespaciales Sostenibles

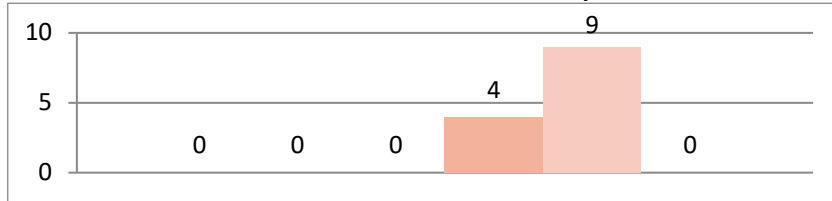

Trabajo Fin de Máster

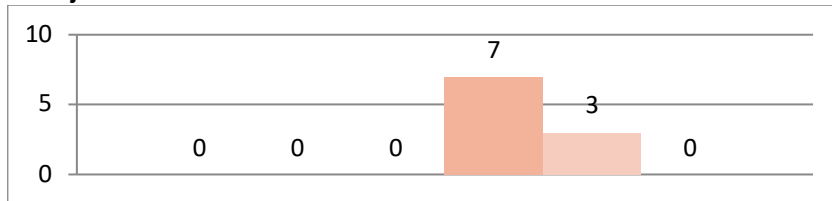

MARPH. MASTER EN ARQUITECTURA Y PATRIMONIO HISTÓRICO

Resultados por asignatura y totales por curso

ASIGNATURA	CURSO	SEMESTRE	MATRICULADOS	NO PRESENTADOS	SUSPENSOS	APROBADOS	NOTABLES	SOBRESALIENTES	MH	PRESENTADOS	APROBADOS
Contexto Jurídico y Administrativo del Trabajo Patrimonial	1	1	34	0	0	6	17	11	0	34	34
Contorno Cultural y Enfoque Interdisciplinar del Trabajo Patrimonial	1	1	35	0	0	10	18	7	0	35	35
Criterios, Métodos y Técnicas en los Proyectos de Conservación/modificación del Patrimonio Histórico	1	1	34	1	0	0	8	25	0	33	33
Interpretación Histórica y Musealización	1	1	37	1	0	3	16	17	0	36	36
Introducción al Patrimonio Histórico	1	1	35	0	0	16	17	2	0	35	35
Patrimonio Histórico y Dinamización Cultural	1	2	36	6	0	1	13	16	0	30	30
Proyecto Patrimonial de Intervención: Metodología	1	2	2	2	0	0	4	16	0	20	20
Proyecto Patrimonial de Investigación: Metodología	1	2	14	0	0	1	9	4	0	14	14
Trabajo Fin de Máster	1	2	56	0	0	0	9	14	2	25	25
PRIMER CURSO			283	10	0	37	111	112	2	262	262

ASIGNATURA	TASA DE RENDIMIENTO	TASA DE ÉXITO	TASA DE ABANDONO
Contexto Jurídico y Administrativo del Trabajo Patrimonial	100,00%	100,00%	0,00%
Contorno Cultural y Enfoque Interdisciplinar del Trabajo Patrimonial	100,00%	100,00%	0,00%
Criterios, Métodos y Técnicas en los Proyectos de Conservación/modificación del Patrimonio Histórico	97,06%	100,00%	2,94%
Interpretación Histórica y Musealización	97,30%	100,00%	2,70%
Introducción al Patrimonio Histórico	100,00%	100,00%	0,00%
Patrimonio Histórico y Dinamización Cultural	83,33%	100,00%	16,67%
Proyecto Patrimonial de Intervención: Metodología	100,00%	100,00%	100,00%
Proyecto Patrimonial de Investigación: Metodología	100,00%	100,00%	0,00%
Trabajo Fin de Máster	44,64%	100,00%	0,00%
PRIMER CURSO	92,58%	100,00%	3,53%

Resultados. Gráficos por asignatura

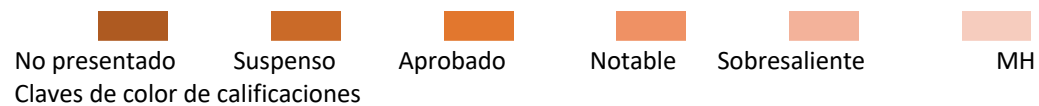

Contexto Jurídico y Administrativo del Trabajo Patrimonial

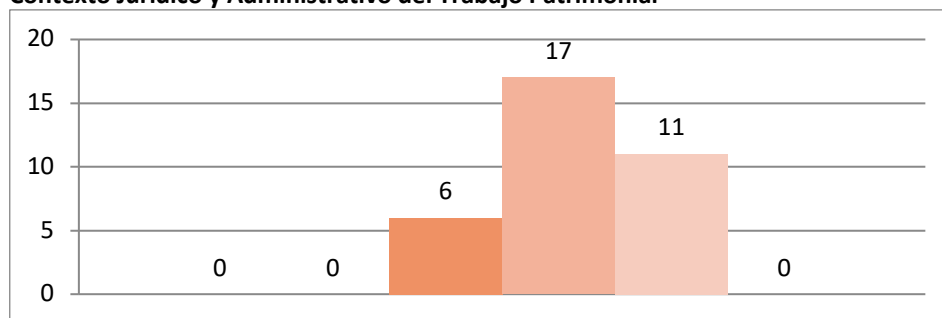

Contorno Cultural y Enfoque Interdisciplinar del Trabajo Patrimonial

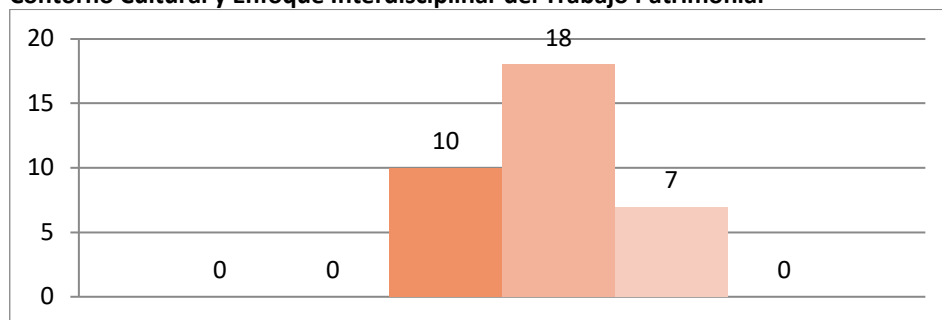

Interpretación Histórica y Musealización

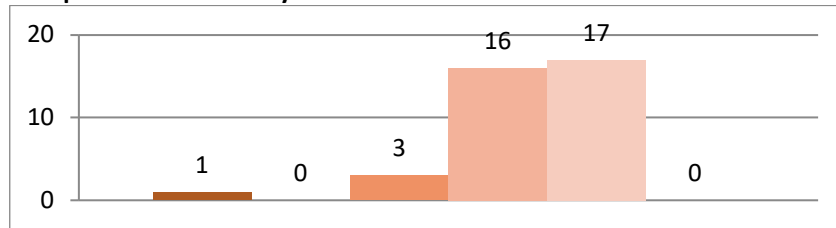

Introducción al Patrimonio Histórico

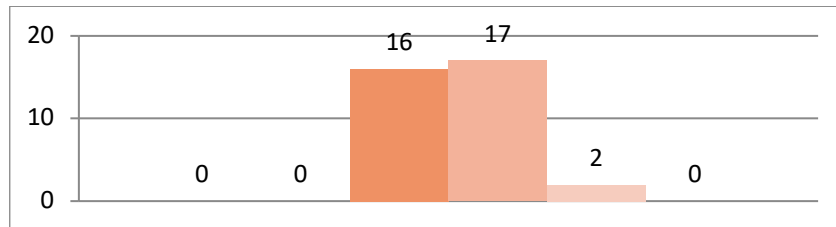

Patrimonio Histórico y Dinamización Cultural

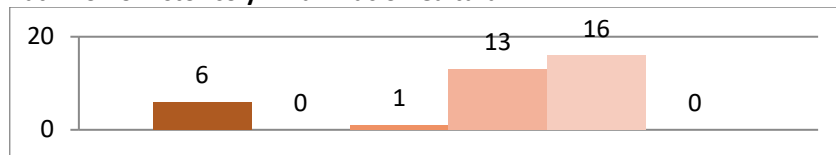

Criterios, Métodos y Técnicas en los Proyectos de Conservación

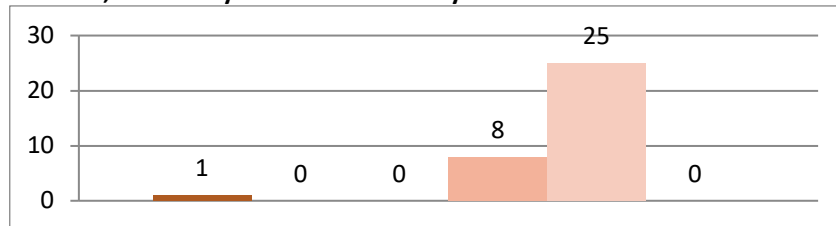

Proyecto Patrimonial de Intervención: Metodología

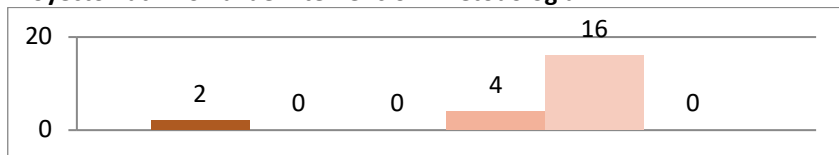

Proyecto Patrimonial de Investigación: Metodología

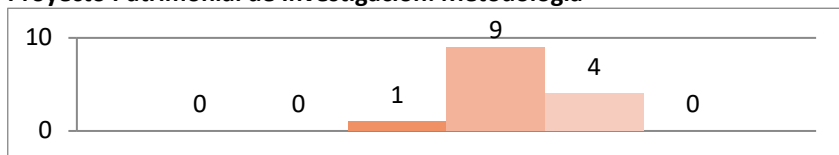

Trabajo Fin de Máster

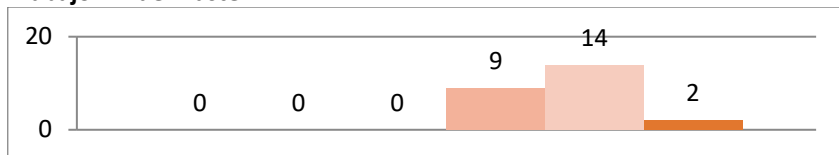

MCAS. MASTER EN CIUDAD Y ARQUITECTURA SOSTENIBLES

Resultados por asignatura y totales por curso

ASIGNATURA	CURSO	SEMESTRE	MATRICULADOS	NO PRESENTADOS	SUSPENSOS	APROBADOS	NOTABLES	SOBRESALIENTES	IMH	PRESENTADOS	APROBADOS
Bases Territoriales, Urbanas e Infraestructurales para la Regeneración Social y Material del Hábitat	1	1	23	0	0	3	16	4	0	23	23
Confort y Salud en el Hábitat	1	1	17	0	0	0	0	17	0	17	17
Criterios Ambientales y Tecnologías Blandas para el Diseño Arquitectónico Ecoeficiente	1	1	17	0	0	0	0	17	0	17	17
El Paisaje como Interpretación Social de la Realidad	1	1	23	0	0	0	8	14	1	23	23
Flujos y Vínculos: Materiales y Productos para el Siglo XXI	1	1	6	0	0	0	0	6	0	6	6
Fundamentos Transdisciplinarios de la Sostenibilidad	1	2	23	0	0	1	17	4	1	23	23
La Arquitectura en la Relación de lo Vivo con lo no Vivo	1	2	6	0	0	0	4	2	0	6	6
La Energía en los Procesos Edificatorios y Urbanos	1	2	23	0	0	0	0	23	0	23	23
Metodologías de Innovación para el Pensamiento y la Acción	1	2	23	1	0	0	13	9	0	22	22
Nuevos Escenarios Arquitectónicos	1	2	23	0	0	0	18	5	0	23	23
Políticas y Estrategias para la Regeneración Urbana Integrada	2	1	23	0	0	0	1	22	0	23	23
Proyectos de Regeneración: Acción y Materialidad	2	1	17	0	0	0	1	16	1	18	18
Proyectos de Regeneración: Investigación, Diseño Avanzado, Creatividad y Ética	2	1	6	0	0	0	1	6	0	7	7
Trabajo Fin de Máster	2	1	49	0	0	2	4	5	2	13	13
PRIMER CURSO			95	0	0	2	7	49	3	61	61

ASIGNATURA	TASA DE RENDIMIENTO	TASA DE ÉXITO	TASA DE ABANDONO
Bases Territoriales, Urbanas e Infraestructurales para la Regeneración Social y Material del Hábitat	100,00%	100,00%	0,00%
Confort y Salud en el Hábitat	100,00%	100,00%	0,00%
Criterios Ambientales y Tecnologías Blandas para el Diseño Arquitectónico Ecoeficiente	100,00%	100,00%	0,00%
El Paisaje como Interpretación Social de la Realidad	100,00%	100,00%	0,00%
Flujos y Vínculos: Materiales y Productos para el Siglo XXI	100,00%	100,00%	0,00%
Fundamentos Transdisciplinarios de la Sostenibilidad	100,00%	100,00%	0,00%
La Arquitectura en la Relación de lo Vivo con lo no Vivo	100,00%	100,00%	0,00%
La Energía en los Procesos Edificatorios y Urbanos	100,00%	100,00%	0,00%
Metodologías de Innovación para el Pensamiento y la Acción	95,65%	100,00%	4,35%
Nuevos Escenarios Arquitectónicos	100,00%	100,00%	0,00%
Políticas y Estrategias para la Regeneración Urbana Integrada	100,00%	100,00%	0,00%
Proyectos de Regeneración: Acción y Materialidad	105,88%	100,00%	0,00%
Proyectos de Regeneración: Investigación, Diseño Avanzado, Creatividad y Ética	116,67%	100,00%	0,00%
Trabajo Fin de Máster	26,53%	100,00%	0,00%
PRIMER CURSO	64,21%	100,00%	0,00%

Resultados. Gráficos por asignatura

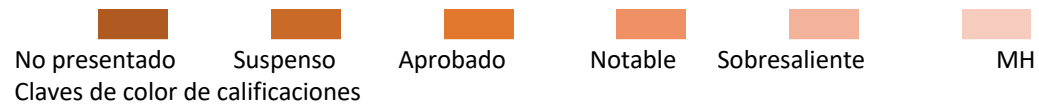

Bases Territoriales, Urbanas e Infraestructurales

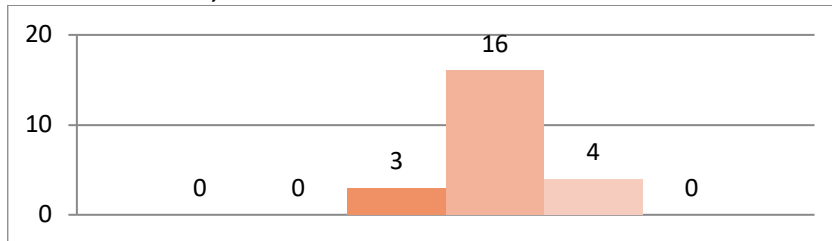

Confort y Salud en el Hábitat

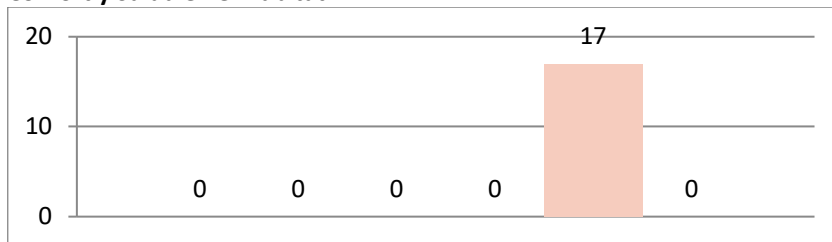

Criterios Ambientales y Tecnologías Blandas

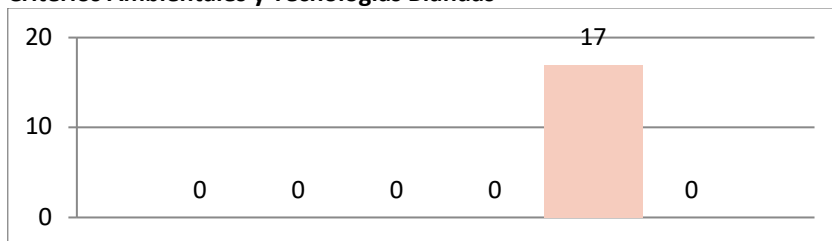

El Paisaje como Interpretación Social de la Realidad

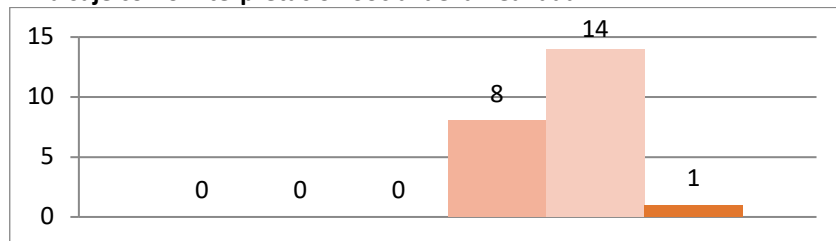

Flujos y Vínculos: Materiales y Productos para el Siglo XXI

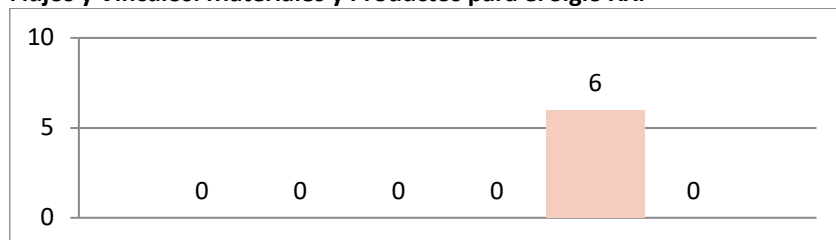

Fundamentos Transdisciplinarios de la Sostenibilidad

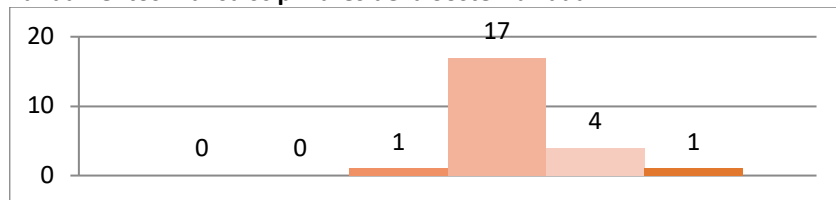

La Arquitectura en la Relación de lo Vivo con lo no Vivo

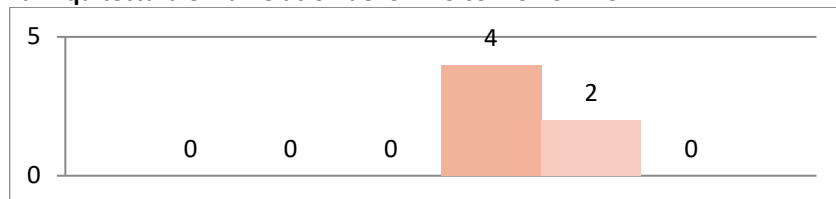

La Energía en los Procesos Edificatorios y Urbanos

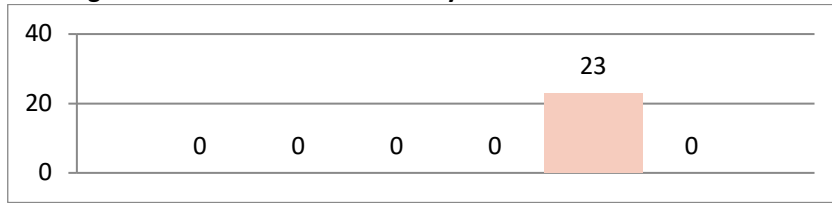

Metodologías de Innovación para el Pensamiento y la Acción

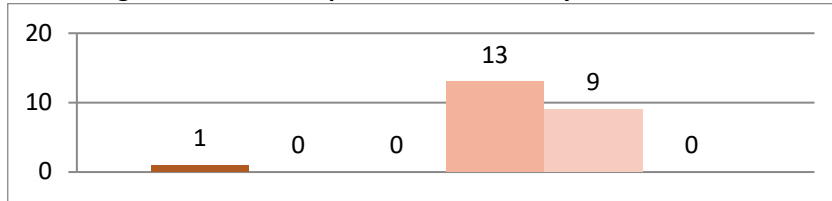

Nuevos Escenarios Arquitectónicos

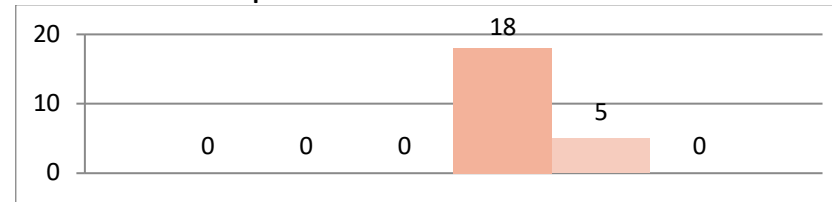

Políticas y Estrategias para la Regeneración Urbana Integrada



Proyectos de Regeneración: Acción y Materialidad

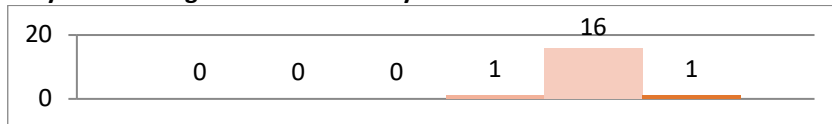

Proyectos de Regeneración: Investigación,

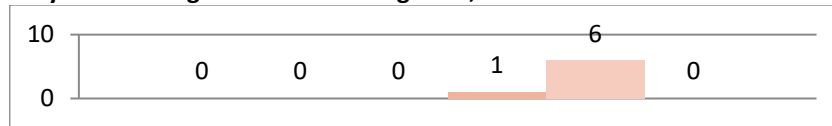

Trabajo Fin de Máster

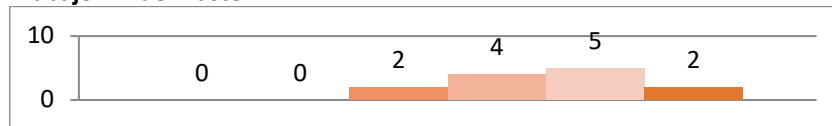

MPRE. MASTER EN PERITACIÓN Y REPARACIÓN DE EDIFICIOS

Resultados por asignatura y totales por curso

ASIGNATURA	CURSO	SEMESTRE	MATRICULADOS	NO PRESENTADOS	SUSPENSOS	APROBADOS	NOTABLES	SOBRESALIENTES	MH	PRESENTADOS	APROBADOS
Acciones sobre la Calidad Medioambiental	1	1	15	5	0	0	0	10	0	10	10
Evaluación de Daños en Estructuras en Edificios	1	1	18	3	0	8	7	0	0	15	15
Evaluación de Daños en la Envolvente del Edificio	1	1	19	2	1	5	9	2	0	17	16
Evaluación de Daños por el Terreno y la Cimentación	1	1	19	3	0	0	11	5	0	16	16
Evaluación y Reparación de Daños en la Urbanización	1	1	15	3	0	3	6	3	0	12	12
Procedimiento de Diagnóstico de Daños	1	2	18	0	0	8	5	5	0	18	18
Reparación de Daños en Estructuras en Edificios	1	2	18	3	0	8	7	0	0	15	15
Reparación de Daños en la Envolvente del Edificio	1	2	19	3	0	5	6	5	0	16	16
Reparación de Daños por el Terreno y la Cimentación	1	2	19	3	0	0	11	5	0	16	16
Seguridad y Salud en Trabajos de Reparación. Gestión de Riesgos y Siniestros	1	2	13	3	0	0	0	10	0	10	10
Trabajo Fin de Máster	2	1	29	0	2	3	5	0	0	10	8
Trabajos Previos en Edificios	2	1	19	0	0	9	5	5	0	19	19
PRIMER CURSO			48	0	2	12	10	5	0	29	27

ASIGNATURA	TASA DE RENDIMIENTO	TASA DE ÉXITO	TASA DE ABANDONO
Acciones sobre la Calidad Medioambiental	66,67%	100,00%	33,33%
Evaluación de Daños en Estructuras en Edificios	83,33%	100,00%	16,67%
Evaluación de Daños en la Envolvente del Edificio	84,21%	94,12%	10,53%
Evaluación de Daños por el Terreno y la Cimentación	84,21%	100,00%	15,79%
Evaluación y Reparación de Daños en la Urbanización	80,00%	100,00%	20,00%
Procedimiento de Diagnóstico de Daños	100,00%	100,00%	0,00%
Reparación de Daños en Estructuras en Edificios	83,33%	100,00%	16,67%
Reparación de Daños en la Envolvente del Edificio	84,21%	100,00%	15,79%
Reparación de Daños por el Terreno y la Cimentación	84,21%	100,00%	15,79%
Seguridad y Salud en Trabajos de Reparación. Gestión de Riesgos y Siniestros	76,92%	100,00%	23,08%
Trabajo Fin de Máster	27,59%	80,00%	0,00%
Trabajos Previos en Edificios	100,00%	100,00%	0,00%
SEGUNDO CURSO	56,25%	93,10%	0,00%

Resultados. Gráficos por asignatura



Acciones sobre la Calidad Medioambiental

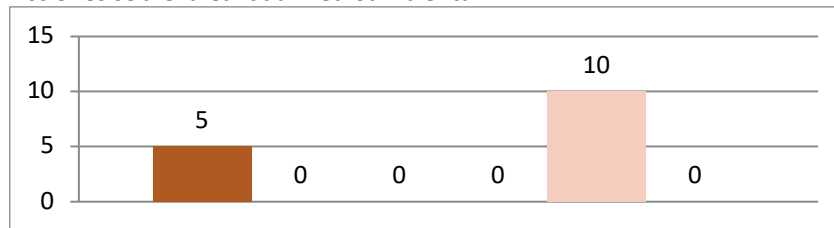

Evaluación de Daños en Estructuras en Edificios

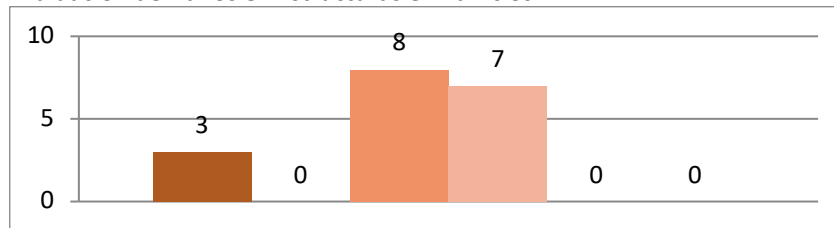

Evaluación de Daños en la Envolvente del Edificio

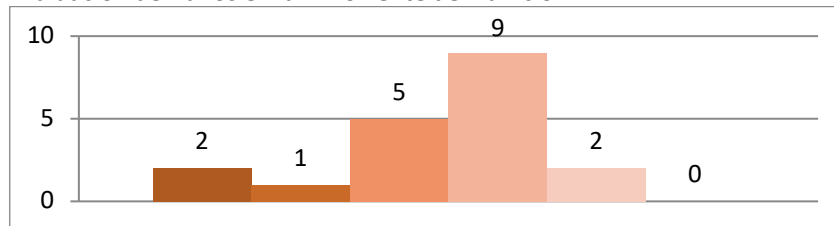

Evaluación de Daños por el Terreno y la Cimentación

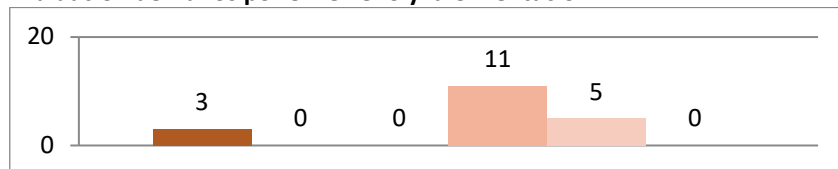

Evaluación y Reparación de Daños en la Urbanización

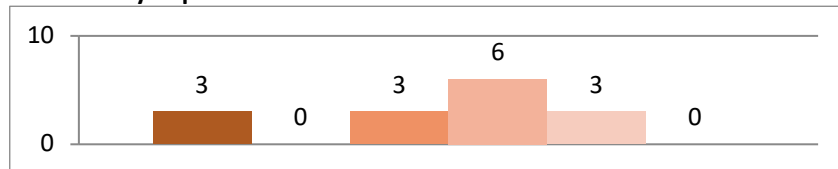

Procedimiento de Diagnóstico de Daños

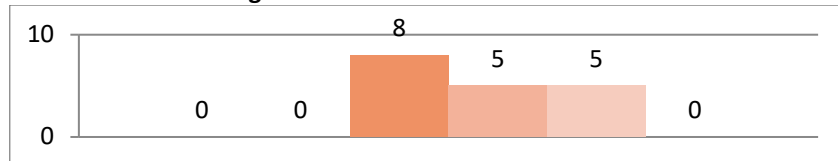

Reparación de Daños en Estructuras en Edificios

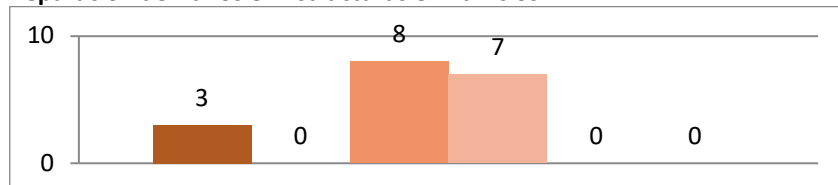

Reparación de Daños en la Envolvente del Edificio

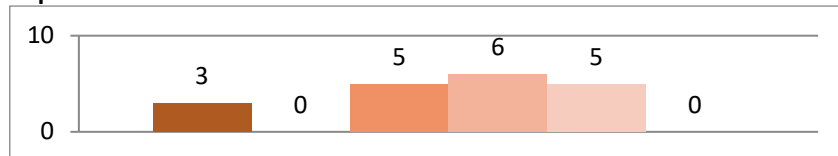

Reparación de Daños por el Terreno y la Cimentación

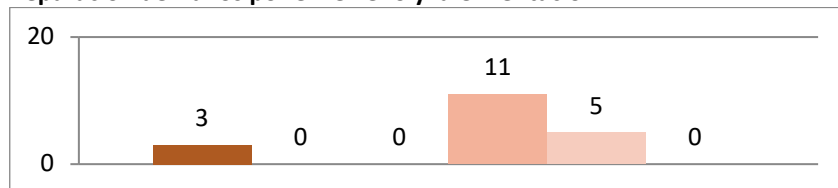

Seguridad y Salud en Trabajos de Reparación

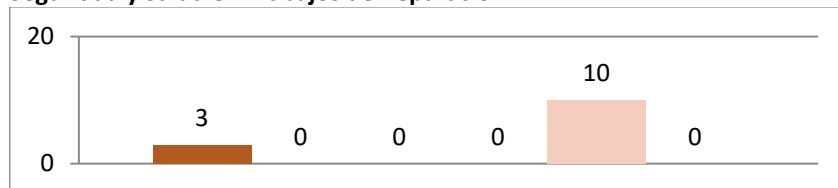

Trabajos Previos en Edificios

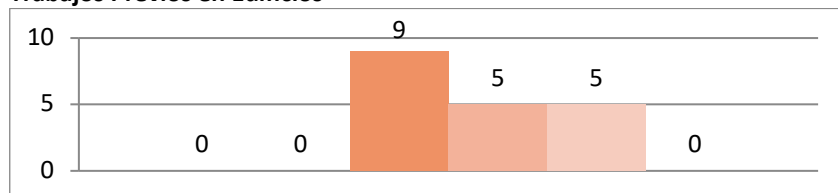

Trabajo Fin de Máster

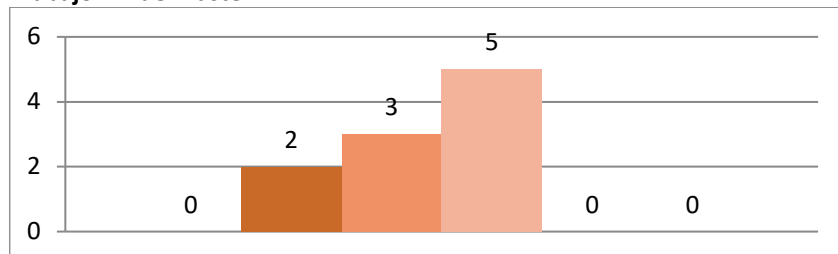

MUPDU. MASTER EN URBANISMO, PLANEAMIENTO Y DISEÑO URBANO

Resultados por asignatura y totales por curso

ASIGNATURA	CURSO	SEMESTRE	MATRICULADOS	NO PRESENTADOS	SUSPENSOS	APROBADOS	NOTABLES	SOBRESALIENTES	MH	PRESENTADOS	APROBADOS
Contexto Disciplinar del Urbanismo	1	1	20	0	0	0	12	8	0	20	20
Contexto Regulador del Planeamiento	1	1	20	0	0	0	1	19	0	20	20
Diseño Urbano y Espacio Público	1	1	20	0	0	2	16	2	0	20	20
Enfoque Transdisciplinar del Planeamiento	1	1	19	0	0	0	7	12	0	19	19
Gobernanza, Territorio y Suelo	1	1	16	1	2	1	10	2	0	15	13
Instrumentos para la Intervención	1	2	20	0	0	1	19	0	0	20	20
Procesos Urbano-Territoriales y su Interpretación	1	2	20	0	0	0	17	3	0	20	20
Redes y Nodos Territoriales en el Planeamiento	1	2	14	1	0	0	2	11	0	13	13
Territorio y Turismo: Planificación Ecoeficiente	1	2	10	0	0	1	7	2	0	10	10
Vivienda y Producción de Ciudad: El Proyecto Residencial	1	2	13	0	0	1	0	12	0	13	13
Planeamiento y Diseño Urbano I. Metodología y Tutela del Trabajo Fin de Máster	2	1	20	0	0	0	2	18	0	20	20
Planeamiento y Diseño Urbano II. Desarrollo-Exposición Pública del Trabajo Fin de Máster	2	1	31	0	0	0	8	3	0	11	11
PRIMER CURSO			51	0	0	0	10	21	0	31	31

ASIGNATURA	TASA DE RENDIMIENTO	TASA DE ÉXITO	TASA DE ABANDONO
Contexto Disciplinar del Urbanismo	100,00%	100,00%	0,00%
Contexto Regulador del Planeamiento	100,00%	100,00%	0,00%
Diseño Urbano y Espacio Público	100,00%	100,00%	0,00%
Enfoque Transdisciplinar del Planeamiento	100,00%	100,00%	0,00%
Gobernanza, Territorio y Suelo	81,25%	86,67%	6,25%
Instrumentos para la Intervención	100,00%	100,00%	0,00%
Procesos Urbano-Territoriales y su Interpretación	100,00%	100,00%	0,00%
Redes y Nodos Territoriales en el Planeamiento	92,86%	100,00%	7,14%
Territorio y Turismo: Planificación Ecoeficiente	100,00%	100,00%	0,00%
Vivienda y Producción de Ciudad: El Proyecto Residencial	100,00%	100,00%	0,00%
Planeamiento y Diseño Urbano I. Metodología y Tutela del Trabajo Fin de Máster	100,00%	100,00%	0,00%
Planeamiento y Diseño Urbano II. Desarrollo-Exposición Pública del Trabajo Fin de Máster	35,48%	100,00%	0,00%
SEGUNDO CURSO	60,78%	100,00%	0,00%

Resultados. Gráficos por asignatura

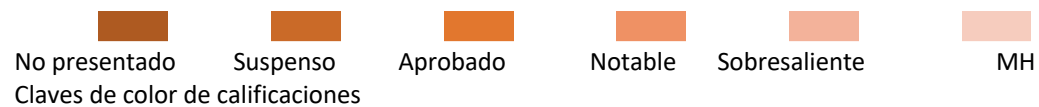

Contexto Disciplinar del Urbanismo

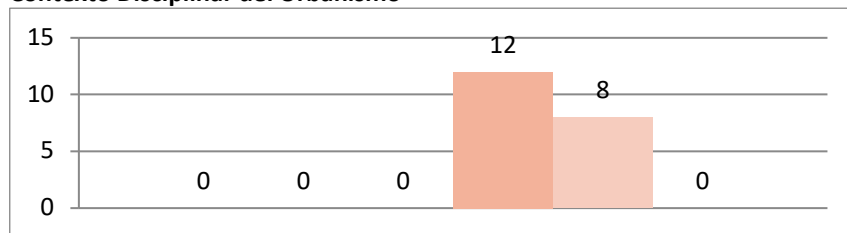

Contexto Regulator del Planeamiento

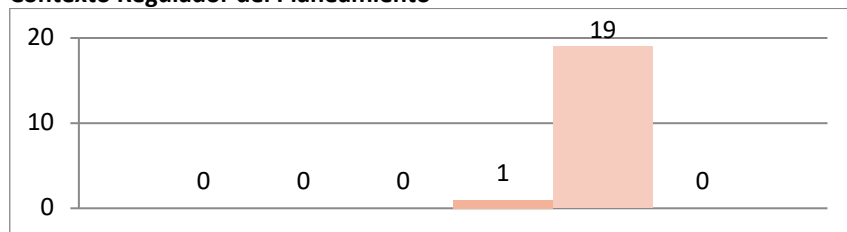

Diseño Urbano y Espacio Público

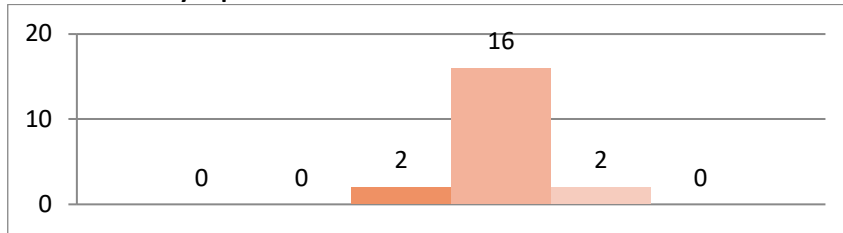

Enfoque Transdisciplinar del Planeamiento

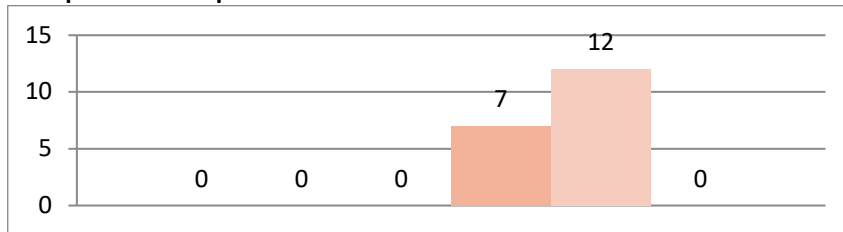

Gobernanza, Territorio y Suelo

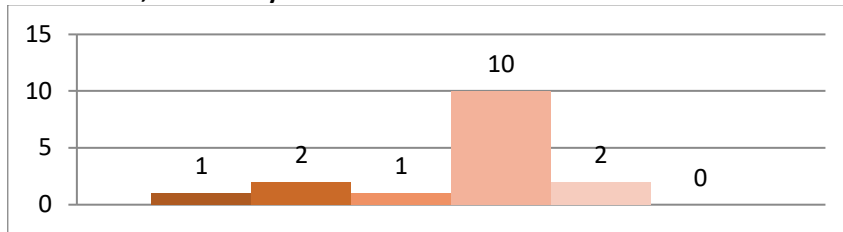

Instrumentos para la Intervención

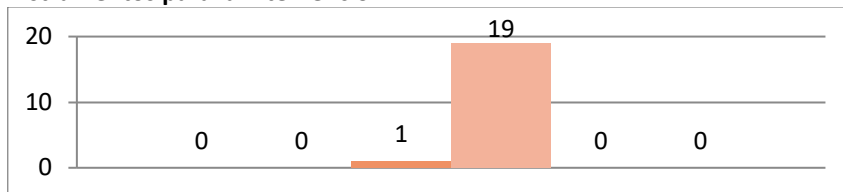

Procesos Urbano-Territoriales y su Interpretación

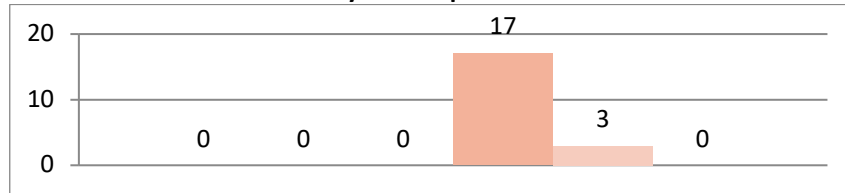

Redes y Nodos Territoriales en el Planeamiento

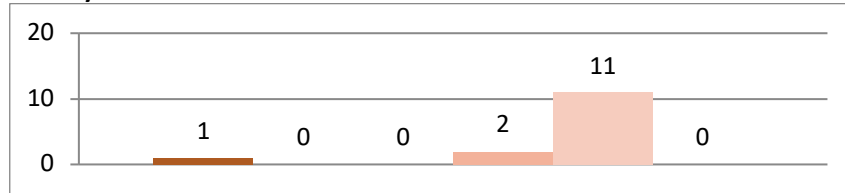

Territorio y Turismo: Planificación Ecoeficiente

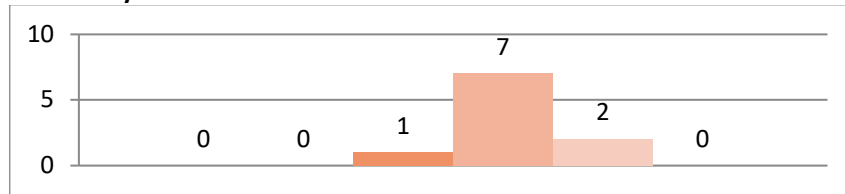

Vivienda y Producción de Ciudad: El Proyecto Residencial

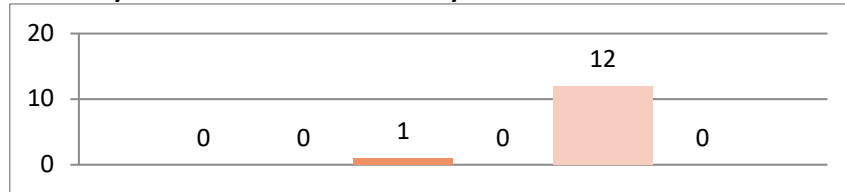

Planeamiento y Diseño Urbano I

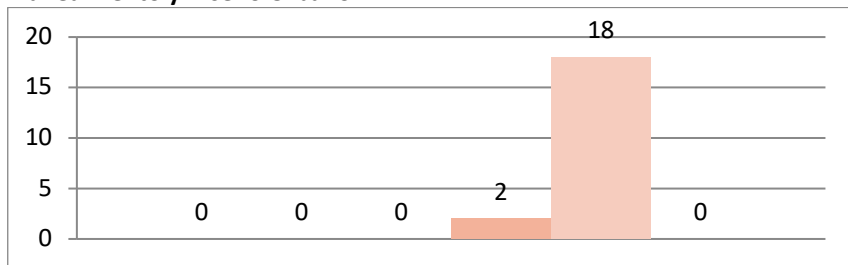

Planeamiento y Diseño Urbano II

