



## Índice

<b>Grado en Fundamentos de Arquitectura</b> .....	2
Resultados por asignatura y totales por curso .....	2
Gráficos totales por curso .....	14
Gráficos por asignatura .....	16
Gráficos por asignatura, grupo y convocatoria .....	36
Movilidad por asignatura y grupo .....	90
<b>Máster Universitario en Arquitectura</b> .....	111
Resultados por asignatura y totales por curso .....	111
Gráficos por asignatura .....	113
Gráficos por asignatura, grupo y convocatoria .....	115
<b>MIATD. Máster Universitario en Innovación en Arquitectura: Tecnología y Diseño (2016)</b> .....	120
Resultados por asignatura y totales por curso .....	120
Gráficos por asignatura .....	121
<b>MIATD. Máster Universitario en Innovación en Arquitectura: Tecnología y Diseño (2022)</b> .....	122
Resultados por asignatura y totales por curso .....	122
Gráficos por asignatura .....	124
<b>MARPH. Máster Universitario en Arquitectura y Patrimonio Histórico</b> .....	127
Resultados por asignatura y totales por curso .....	127
Gráficos por asignatura .....	129
<b>MCAS. Máster Universitario en Ciudad y Arquitectura Sostenible</b> .....	132
Resultados por asignatura y totales por curso .....	132
Gráficos por asignatura .....	134
<b>MPRE. Máster Universitario en Peritación y Reparación de Edificios</b> .....	139
Resultados por asignatura y totales por curso .....	139
Gráficos por asignatura .....	141
<b>MUPDU. Máster Universitario en Urbanismo, Planeamiento y Diseño Urbano</b> .....	145
Resultados por asignatura y totales por curso .....	145
Gráficos por asignatura .....	147
<b>Movilidad curso 2023/24</b> .....	151
Movilidad por asignatura y grupo .....	151



## Grado en Fundamentos de Arquitectura

### Resultados por asignatura y totales por curso

#### Primer curso

ASIGNATURA	CURSO	SEMESTRE	MATRICULADOS	NO PRESENTADOS	SUSPENSOS	APROBADOS	NOTABLES	SOBRESALIENTES	MH	PRESENTADOS	APROBADOS
Construcción 1	1	1	388	52	63	185	80	7	1	336	273
Dibujo 1. Geometría y Percepción	1	1	378	73	51	193	52	7	2	305	254
Fundamentos Físicos de las Estructuras	1	1	527	152	78	179	96	18	4	375	297
Historia, Teoría y Composición Arquitectónicas 1	1	1	321	19	34	115	105	42	6	302	268
Proyectos 1	1	1	327	42	48	140	75	22	0	285	237
Dibujo 2. Expresión y Comunicación	1	2	446	139	42	173	74	14	2	305	263
Estructuras 1	1	2	356	49	49	118	105	32	3	307	258
Fundamentos Matemáticos para la Arquitectura 1	1	2	441	149	44	125	90	25	7	291	247
Proyectos 2	1	2	358	83	55	129	65	20	4	273	218
Urbanismo 1	1	2	299	27	3	116	133	17	2	271	268
<b>PRIMER CURSO</b>				785	467	1473	875	204	31	3050	2583



ASIGNATURA	TASA DE RENDIMIENTO	TASA DE ÉXITO	TASA DE ABANDONO
Construcción 1	70,36%	81,25%	13,40%
Dibujo 1. Geometría y Percepción	67,20%	83,28%	19,31%
Fundamentos Físicos de las Estructuras	56,36%	79,20%	28,84%
Historia, Teoría y Composición Arquitectónicas 1	83,49%	88,74%	5,92%
Proyectos 1	72,48%	83,16%	12,84%
Dibujo 2. Expresión y Comunicación	58,97%	86,23%	31,17%
Estructuras 1	72,47%	84,04%	13,76%
Fundamentos Matemáticos para la Arquitectura 1	56,01%	84,88%	33,79%
Proyectos 2	60,89%	79,85%	23,18%
Urbanismo 1	89,63%	98,89%	9,03%
<b>PRIMER CURSO</b>	<b>67,25%</b>	<b>84,69%</b>	<b>20,44%</b>



## Segundo curso

ASIGNATURA	CURSO	SEMESTRE	MATRICULADOS	NO PRESENTADOS	SUSPENSOS	APROBADOS	NOTABLES	SOBRESALIENTES	MH	PRESENTADOS	APROBADOS
Dibujo 3. Análisis Gráfico	2	1	266	42	14	127	68	13	2	224	210
Fundamentos Matemáticos para la Arquitectura 2	2	1	279	71	32	84	75	14	3	208	176
Historia, Teoría y Composiciones Arquitectónicas 2	2	1	243	16	6	61	133	19	6	225	219
Proyectos 3	2	1	283	38	16	120	93	14	0	243	227
Taller de Arquitectura 1	2	1	263	28	27	82	89	34	3	235	208
Acondicionamiento e Instalaciones 1	2	2	347	65	123	114	42	0	0	279	156
Construcción 2	2	2	312	56	33	105	108	10	0	256	223
Fundamentos Físicos de las Instalaciones y el Acondicionamiento	2	2	462	191	58	129	74	7	3	271	213
Proyectos 4	2	2	298	61	19	97	92	21	2	231	212
Taller de Arquitectura 2	2	2	283	50	14	91	90	35	2	232	218
<b>SEGUNDO CURSO</b>				618	342	1010	864	167	21	2404	2062



ASIGNATURA	TASA DE RENDIMIENTO	TASA DE ÉXITO	TASA DE ABANDONO
Dibujo 3. Análisis Gráfico	78,95%	93,75%	15,79%
Fundamentos Matemáticos para la Arquitectura 2	63,08%	84,62%	25,45%
Historia, Teoría y Composiciones Arquitectónicas 2	90,12%	97,33%	6,58%
Proyectos 3	80,21%	93,42%	13,43%
Taller de Arquitectura 1	79,09%	88,51%	10,65%
Acodicionamiento e Instalaciones 1	44,96%	55,91%	18,73%
Construcción 2	71,47%	87,11%	17,95%
Fundamentos Físicos de las Instalaciones y el Acondicionamiento	46,10%	78,60%	41,34%
Proyectos 4	71,14%	91,77%	20,47%
Taller de Arquitectura 2	77,03%	93,97%	17,67%
<b>SEGUNDO CURSO</b>	<b>67,92%</b>	<b>85,77%</b>	<b>20,36%</b>



## Tercer curso

ASIGNATURA	CURSO	SEMESTRE	MATRICULADOS	NO PRESENTADOS	SUSPENSOS	APROBADOS	NOTABLES	SOBRESALIENTES	MH	PRESENTADOS	APROBADOS
Construcción 3	3	1	229	30	21	90	79	5	0	195	174
Dibujo 4. Ideación y Configuración	3	1	215	24	4	88	71	24	4	191	187
Estructuras 2	3	1	211	15	22	102	55	13	0	192	170
Proyectos 5	3	1	250	26	20	87	79	31	2	219	199
Taller de Arquitectura 3	3	1	232	11	8	66	100	44	0	218	210
Acondicionamiento e Instalaciones 2	3	2	277	53	54	94	57	3	7	215	161
Mecánica del Suelo y Cimentaciones	3	2	275	54	15	59	102	33	6	215	200
Proyectos 6	3	2	239	45	15	55	86	31	0	187	172
Taller de Arquitectura 4	3	2	224	20	12	63	83	41	0	199	187
Urbanismo 2	3	2	190	15	2	38	114	19	0	173	171
<b>TERCER CURSO</b>				293	173	742	826	244	19	2004	1831



ASIGNATURA	TASA DE RENDIMIENTO	TASA DE ÉXITO	TASA DE ABANDONO
Construcción 3	75,98%	89,23%	13,10%
Dibujo 4. Ideación y Configuración	86,98%	97,91%	11,16%
Estructuras 2	80,57%	88,54%	7,11%
Proyectos 5	79,60%	90,87%	10,40%
Taller de Arquitectura 3	90,52%	96,33%	4,74%
Acondicionamiento e Instalaciones 2	58,12%	74,88%	19,13%
Mecánica del Suelo y Cimentaciones	72,73%	93,02%	19,64%
Proyectos 6	71,97%	91,98%	18,83%
Taller de Arquitectura 4	83,48%	93,97%	8,93%
Urbanismo 2	90,00%	98,84%	7,89%
<b>TERCER CURSO</b>	<b>78,18%</b>	<b>91,37%</b>	<b>12,51%</b>



## Cuarto curso

ASIGNATURA	CURSO	SEMESTRE	MATRICULADOS	NO PRESENTADOS	SUSPENSOS	APROBADOS	NOTABLES	SOBRESALIENTES	MH	PRESENTADOS	APROBADOS
Acondicionamiento e Instalaciones 3	4	1	250	38	35	70	80	8	6	199	164
Construcción 4	4	1	264	30	24	76	107	16	1	224	200
Proyectos 7	4	1	255	39	10	100	70	20	0	200	190
Taller de Arquitectura 5	4	1	243	23	25	88	64	27	0	204	179
Urbanismo 3	4	1	210	8	1	73	86	25	1	186	185
Construcción 5	4	2	233	35	51	45	79	13	0	188	137
Estructuras 3	4	2	236	37	10	71	82	22	3	188	178
Historia, Teoría y Composición Arquitectónicas 3	4	2	198	10	0	40	93	37	4	174	174
Proyectos 8	4	2	260	43	2	84	82	31	1	200	198
Taller de Arquitectura 6	4	2	226	37	7	54	68	45	0	174	167
CUARTO CURSO				300	165	701	811	244	16	1937	1772





ASIGNATURA	TASA DE RENDIMIENTO	TASA DE ÉXITO	TASA DE ABANDONO
Acondicionamiento e Instalaciones 3	65,60%	82,41%	15,20%
Construcción 4	75,76%	89,29%	11,36%
Proyectos 7	74,51%	95,00%	15,29%
Taller de Arquitectura 5	73,66%	87,75%	9,47%
Urbanismo 3	88,10%	99,46%	3,81%
Construcción 5	58,80%	72,87%	15,02%
Estructuras 3	75,42%	94,68%	15,68%
Historia, Teoría y Composición Arquitectónicas 3	87,88%	100,00%	5,05%
Proyectos 8	76,15%	99,00%	16,54%
Taller de Arquitectura 6	73,89%	95,98%	16,37%
<b>CUARTO CURSO</b>	<b>74,61%</b>	<b>91,48%</b>	<b>12,63%</b>



## Quinto curso

ASIGNATURA	CURSO	SEMESTRE	MATRICULADOS	NO PRESENTADOS	SUSPENSOS	APROBADOS	NOTABLES	SOBRESALIENTES	MH	PRESENTADOS	APROBADOS
Arquitectura y Patrimonio	5	1	45	6	0	10	20	7	0	37	37
Complementos de Mecánica del Suelo y Cimentaciones	5	1	2	1	0	0	0	0	1	1	1
Dibujo y Vanguardia	5	1	16	3	0	1	3	6	0	10	10
El Espacio Público en el Planeamiento	5	1	34	2	0	1	14	15	0	30	30
Fundamentos del Habitar	5	1	34	1	0	0	17	15	1	33	33
Historia, Teoría y Composición Arquitectónicas 4	5	1	204	3	3	44	102	45	2	196	193
Proyectos 9	5	1	224	26	0	83	63	44	2	192	192
Taller de Arquitectura 7	5	1	213	4	0	68	84	51	0	203	203
Urbanismo 4	5	1	232	7	5	71	100	37	2	215	210
Acústica Aplicada a la Arquitectura y el Urbanismo	5	1	8	1	0	0	0	7	0	7	7
Arquitectura y Medioambiente	5	1	17	0	0	3	4	9	1	17	17
Cimentaciones: Patología y Recalces	5	1	2	1	0	0	0	0	0	0	0
Intervención Estructural en Edificaciones Existentes	5	1	16	0	0	0	9	4	1	14	14
Planeamiento y Sostenibilidad	5	1	8	0	0	2	3	2	0	7	7
Trabajo Fin de Grado	5	2	307	124	4	23	69	76	11	183	179
Construcción Medioambiental y Tecnologías Sostenibles	5	2	24	3	0	0	2	19	0	21	21



ASIGNATURA	CURSO	SEMESTRE	MATRICULADOS	NO PRESENTADOS	SUSPENSOS	APROBADOS	NOTABLES	SOBRESALIENTES	MH	PRESENTADOS	APROBADOS
Energía y Sostenibilidad en Arquitectura	5	2	15	0	0	0	10	4	0	14	14
Paisaje, Ciudad y Arquitectura en Andalucía	5	2	24	4	0	2	5	12	1	20	20
Técnicas Numéricas para el Cálculo y Diseño en Arquitectura. Diseño Paramétrico	5	2	21	3	1	2	0	13	0	16	15
Análisis de Datos y Localización de Recursos Urbanos	5	2	10	2	0	1	2	4	1	8	8
Arquitectura de las Américas	5	2	23	2	0	6	11	4	0	21	21
Arquitectura y Sostenibilidad	5	2	15	3	0	3	6	2	0	11	11
Arquitectura, Paisaje y Territorio	5	2	30	4	0	1	17	6	0	24	24
Construcción 6	5	2	222	28	16	62	110	4	0	192	176
Dibujo y Máquina	5	2	29	5	0	8	9	4	0	21	21
Dibujo y Patrimonio	5	2	6	1	0	1	1	2	0	4	4
Estructuras Especiales en Arquitectura	5	2	7	0	0	1	0	4	0	5	5
Evolución y Concepto de los Sistemas Constructivos. De la tradición a la Innovación	5	2	26	3	0	0	15	8	0	23	23
Instalaciones y Sistemas para el Diseño de Edificios Eficientes e Inteligentes	5	2	31	3	0	0	13	13	2	28	28
Patrimonio Urbano y Planeamiento	5	2	7	1	0	1	1	3	0	5	5
Proyectos 10	5	2	226	36	2	53	84	44	1	184	182
Prácticas en Empresas	5	2	66	7	0	0	7	51	1	59	59
QUINTO CURSO				284	31	447	781	515	27	1801	1770



ASIGNATURA	TASA DE RENDIMIENTO	TASA DE ÉXITO	TASA DE ABANDONO
Arquitectura y Patrimonio	82,22%	100,00%	13,33%
Complementos de Mecánica del Suelo y Cimentaciones	50,00%	100,00%	50,00%
Dibujo y Vanguardia	62,50%	100,00%	18,75%
El Espacio Público en el Planeamiento	88,24%	100,00%	5,88%
Fundamentos del Habitar	97,06%	100,00%	2,94%
Historia, Teoría y Composición Arquitectónicas 4	94,61%	98,47%	1,47%
Proyectos 9	85,71%	100,00%	11,61%
Taller de Arquitectura 7	95,31%	100,00%	1,88%
Urbanismo 4	90,52%	97,67%	3,02%
Acústica Aplicada a la Arquitectura y el Urbanismo	87,50%	100,00%	12,50%
Arquitectura y Medioambiente	100,00%	100,00%	0,00%
Cimentaciones: Patología y Recalces	0,00%	0,00%	50,00%
Intervención Estructural en Edificaciones Existentes	87,50%	100,00%	0,00%
Planeamiento y Sostenibilidad	87,50%	100,00%	0,00%
Trabajo Fin de Grado	58,31%	97,81%	40,39%
Construcción Medioambiental y Tecnologías Sostenibles	87,50%	100,00%	12,50%
Energía y Sostenibilidad en Arquitectura	93,33%	100,00%	0,00%
Paisaje, Ciudad y Arquitectura en Andalucía	83,33%	100,00%	16,67%
Técnicas Numéricas para el Cálculo y Diseño en Arquitectura. Diseño Pa	71,43%	93,75%	14,29%



ASIGNATURA	TASA DE RENDIMIENTO	TASA DE ÉXITO	TASA DE ABANDONO
Análisis de Datos y Localización de Recursos Urbanos	80,00%	100,00%	20,00%
Arquitectura de las Américas	91,30%	100,00%	8,70%
Arquitectura y Sostenibilidad	73,33%	100,00%	20,00%
Arquitectura, Paisaje y Territorio	80,00%	100,00%	13,33%
Construcción 6	79,28%	91,67%	12,61%
Dibujo y Máquina	72,41%	100,00%	17,24%
Dibujo y Patrimonio	66,67%	100,00%	16,67%
Estructuras Especiales en Arquitectura	71,43%	100,00%	0,00%
Evolución y Concepto de los Sistemas Constructivos. De la tradición a la	88,46%	100,00%	11,54%
Instalaciones y Sistemas para el Diseño de Edificios Eficientes e Intelige	90,32%	100,00%	9,68%
Patrimonio Urbano y Planeamiento	71,43%	100,00%	14,29%
Proyectos 10	80,53%	98,91%	15,93%
Prácticas en Empresas	89,39%	100,00%	10,61%
QUINTO CURSO	82,56%	98,28%	13,25%



## Gráficos totales por curso

CURSO	MATRICULADOS	NO PRESENTADOS	SUSPENSOS	APROBADOS	NOTABLES	SOBRESALIENTES	MH	PRESENTADOS	APROBADOS
PRIMER CURSO	3841	785	467	1473	875	204	31	3050	2583
SEGUNDO CURSO	3036	618	342	1010	864	167	21	2404	2062
TERCER CURSO	2342	293	173	742	826	244	19	2004	1831
CUARTO CURSO	2375	300	165	701	811	244	16	1937	1772
QUINTO CURSO	2144	284	31	447	781	515	27	1801	1770
<b>TOTAL</b>	<b>13738</b>	<b>2280</b>	<b>1178</b>	<b>4373</b>	<b>4157</b>	<b>1374</b>	<b>114</b>	<b>11196</b>	<b>10018</b>

CURSO	TASA DE RENDIMIENTO	TASA DE ÉXITO	TASA DE ABANDONO
PRIMER CURSO	67,25%	84,69%	20,44%
SEGUNDO CURSO	67,92%	85,77%	20,36%
TERCER CURSO	78,18%	91,37%	12,51%
CUARTO CURSO	74,61%	91,48%	12,63%
QUINTO CURSO	82,56%	98,28%	13,25%
<b>TOTAL</b>	<b>72,92%</b>	<b>89,48%</b>	<b>16,60%</b>

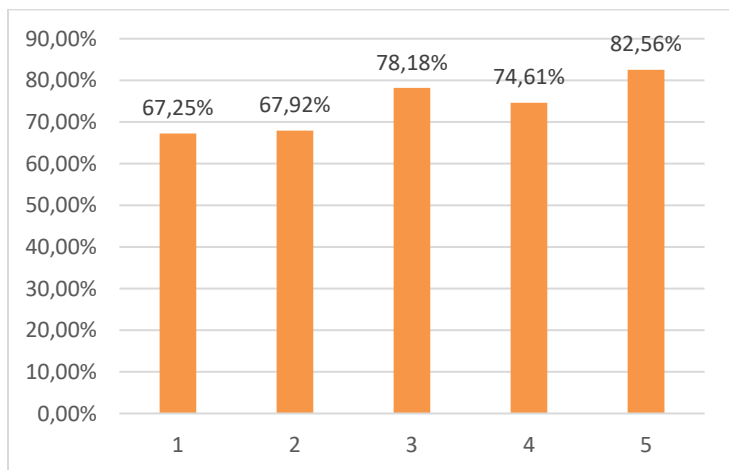

Tasa de rendimiento por curso

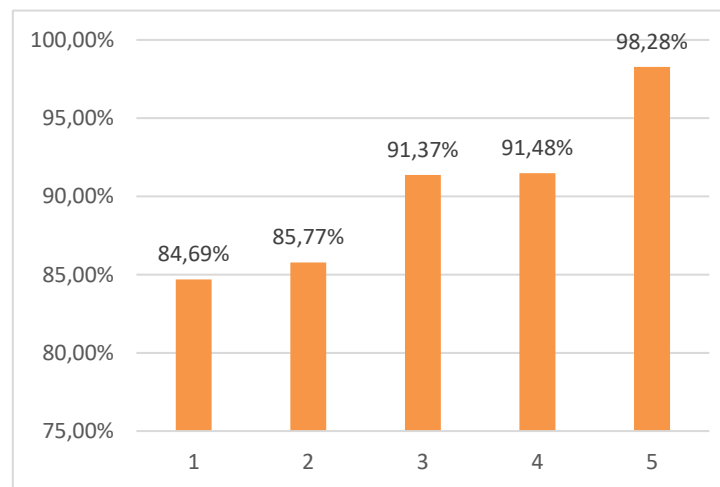

Tasa de éxito por curso

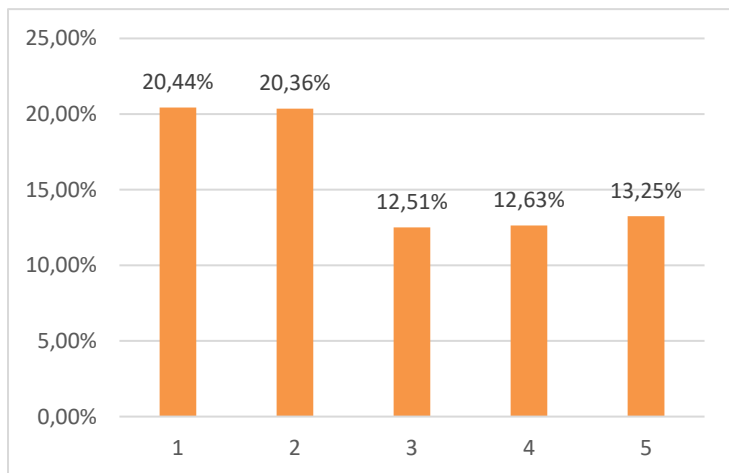

Tasa de abandono por curso



## Gráficos por asignatura

### Primer curso

Resultados por asignatura (número de alumnos por calificación obtenida)



Claves de color de calificaciones

### Construcción 1

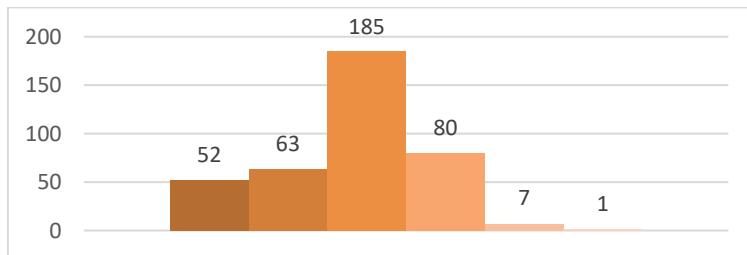

### Dibujo 1. Geometría y Percepción

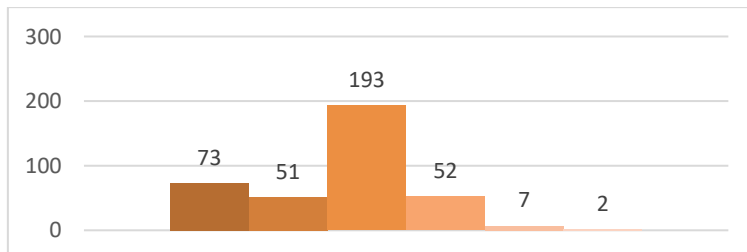

### Fundamentos Físicos de las Estructuras

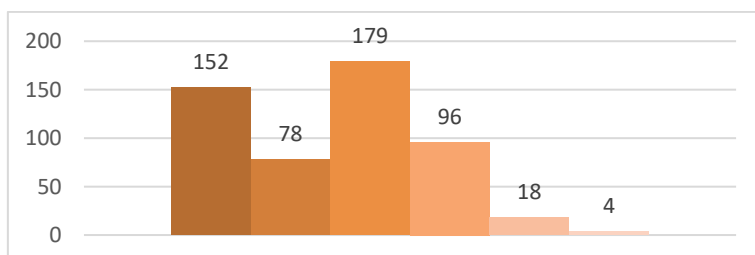





**Historia, Teoría y Composición Arquitectónicas 1**

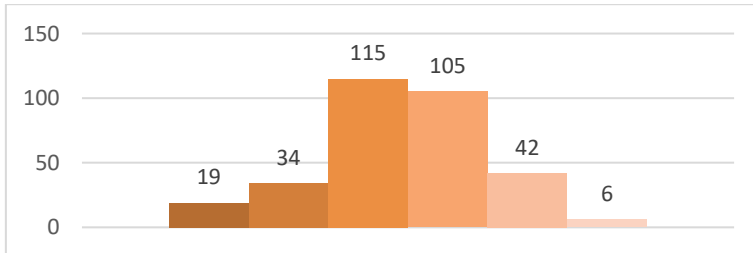

**Proyectos 1**

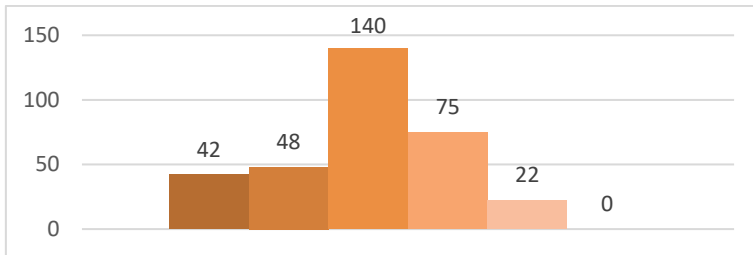

**Dibujo 2. Expresión y Comunicación**

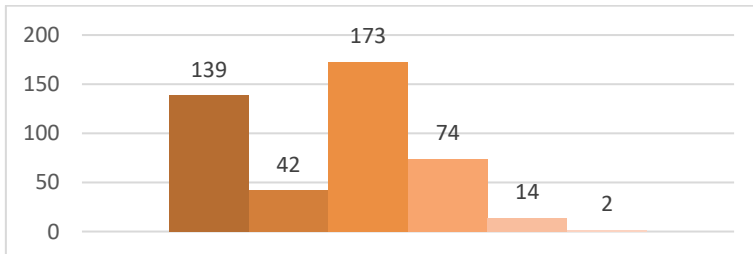

**Estructuras 1**

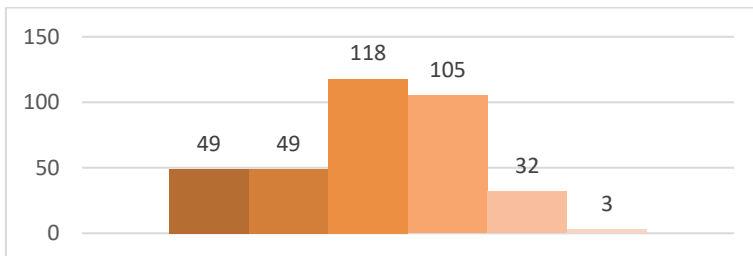



### Fundamentos Matemáticos para la Arquitectura 1

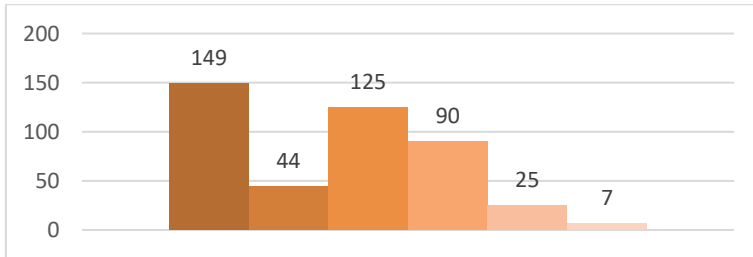

### Proyectos 2

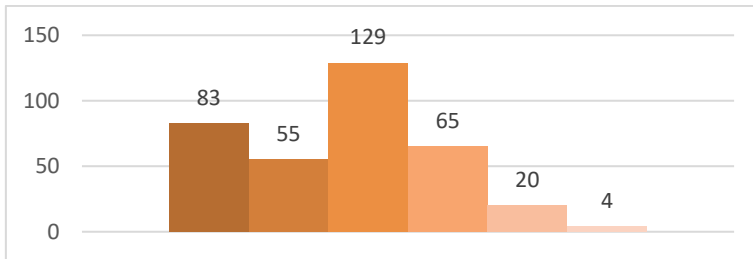

### Urbanismo 1

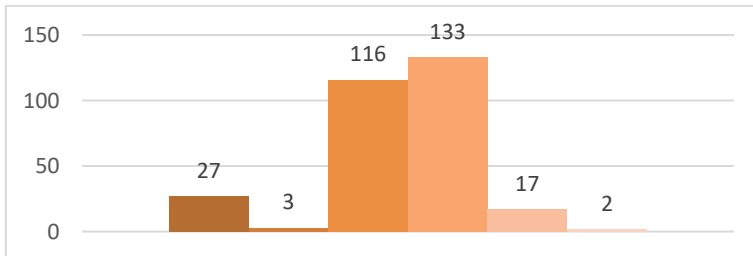



Segundo curso

Resultados por asignatura (número de alumnos por calificación obtenida)



Claves de color de calificaciones

**Dibujo 3. Análisis Gráfico**

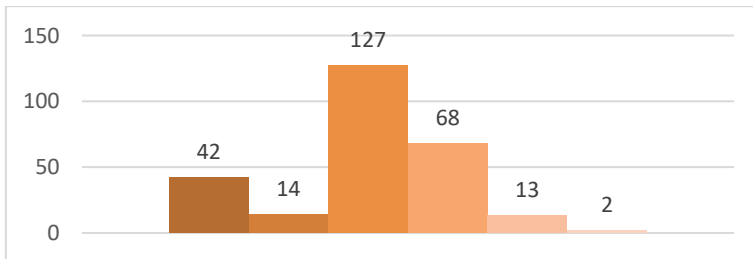

**Fundamentos Matemáticos para la Arquitectura 2**

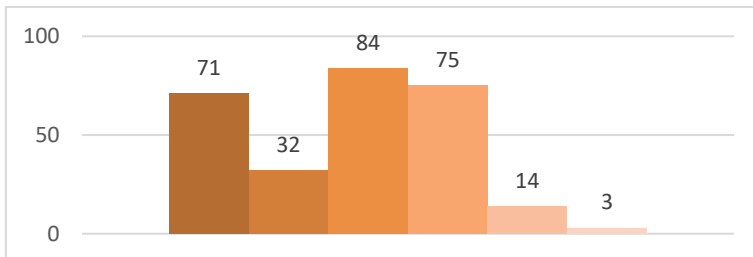

**Historia, Teoría y Composición Arquitectónica 2**

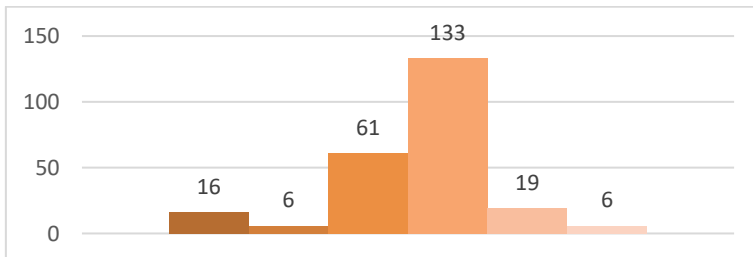

**Proyectos 3**

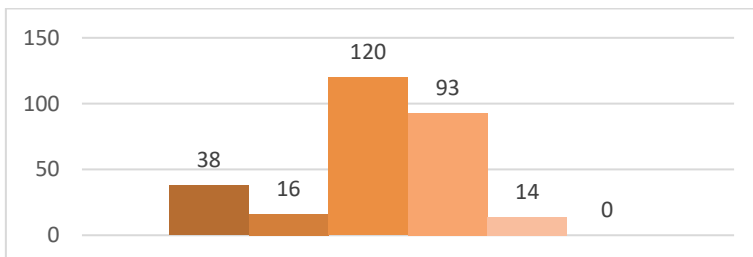



**Taller de Arquitectura 1**

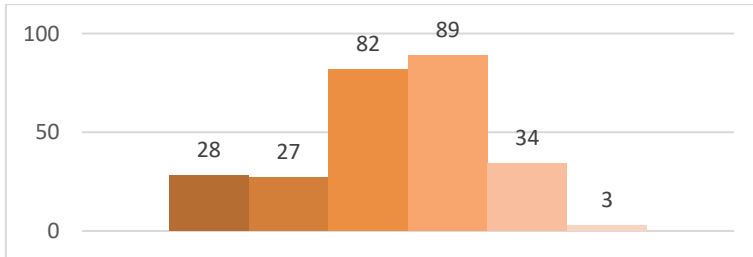

**Acondicionamiento e Instalaciones I**

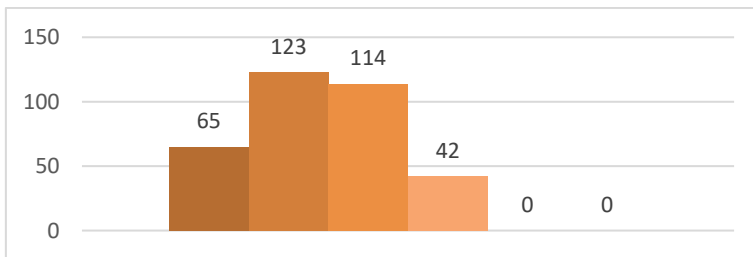

**Construcción 2**

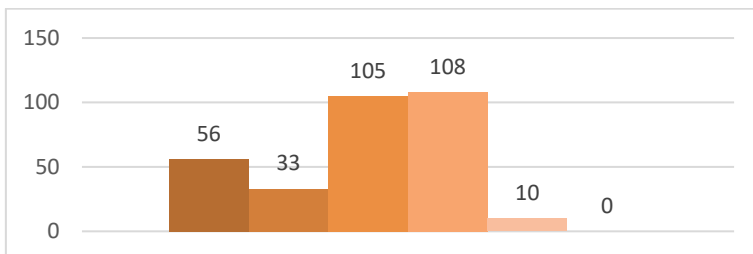

**Fundamentos Físicos de las Instalaciones y el Acondicionamiento**

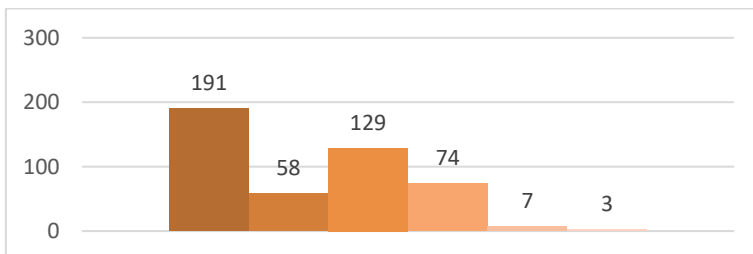

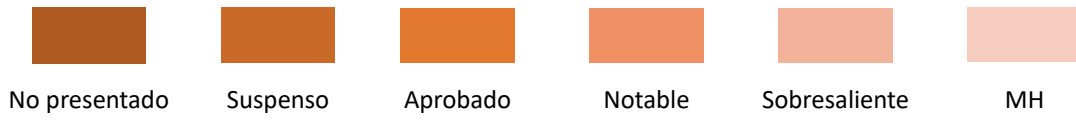

**Proyectos 4**

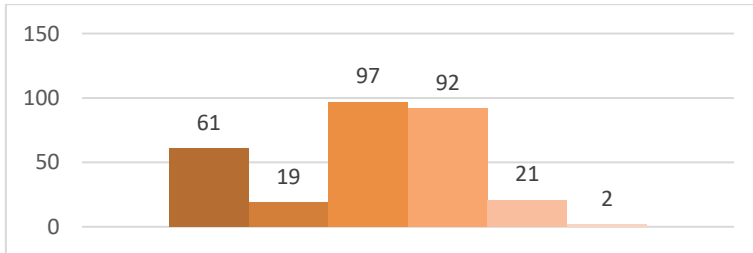

**Taller de Arquitectura 2**

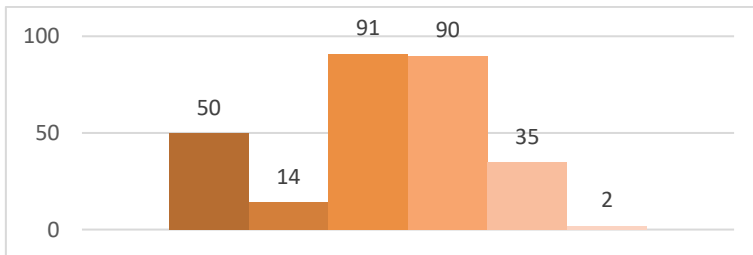



Tercer curso

Resultados por asignatura (número de alumnos por calificación obtenida)



Claves de color de calificaciones

**Construcción 3**

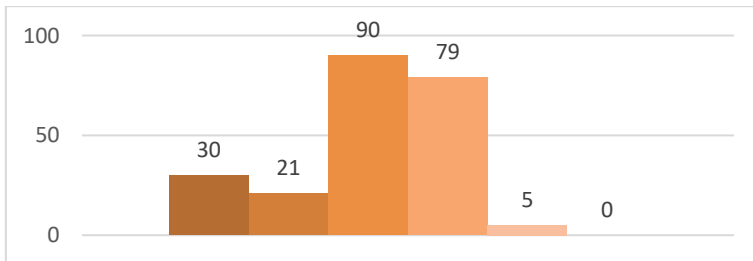

**Dibujo 4. Ideación y Configuración**

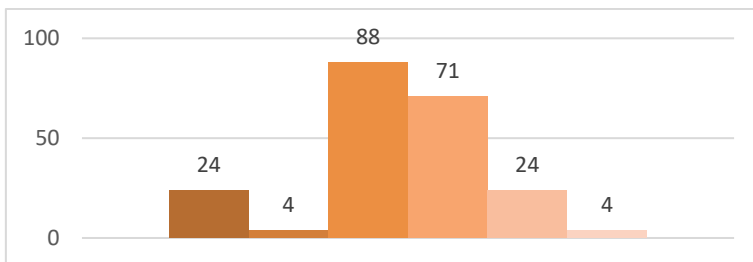

**Estructuras 2**

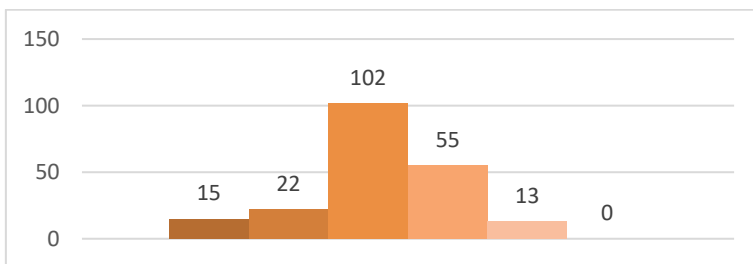



### Proyectos 5

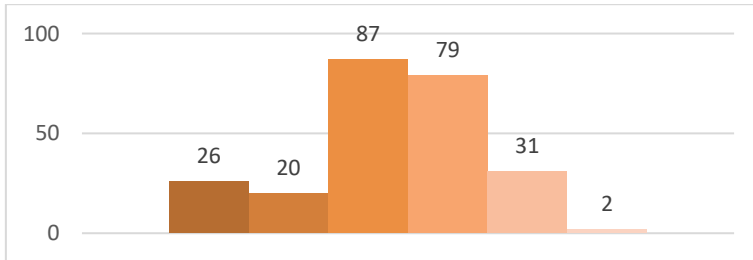

### Taller de Arquitectura 3

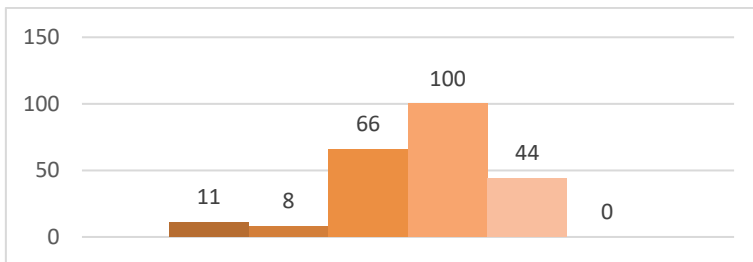

### Acondicionamiento e Instalaciones 2

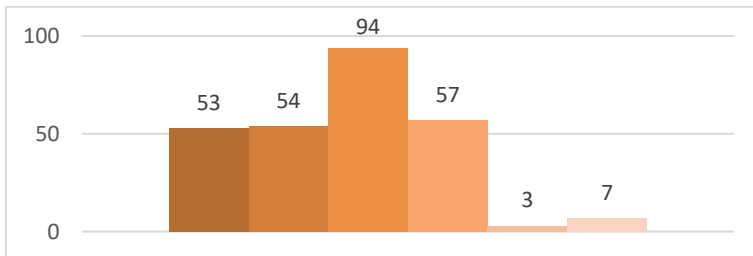

### Mecánica del Suelo y Cimentaciones

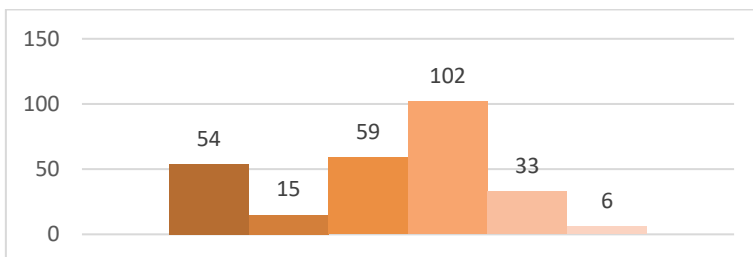



### Proyectos 6

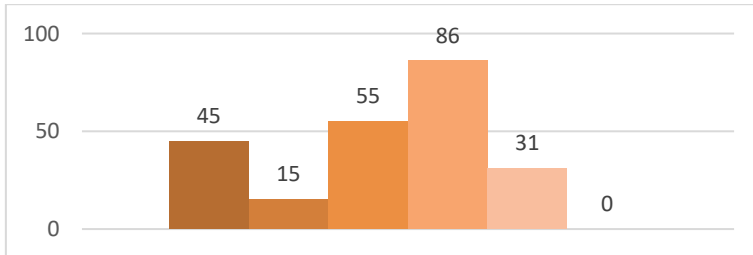

### Taller de Arquitectura 4

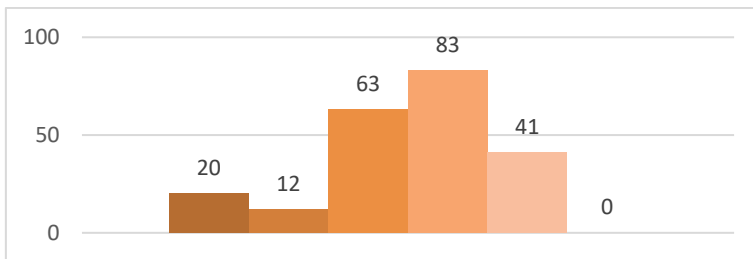

### Urbanismo 2

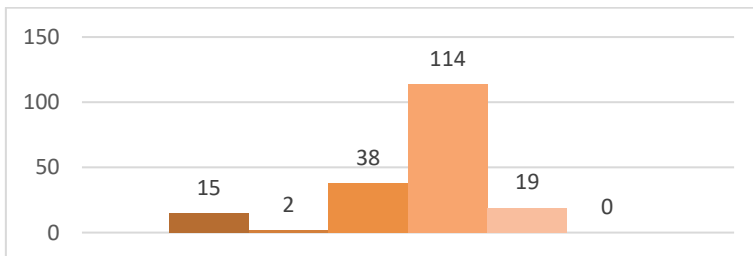





Cuarto curso

Resultados por asignatura (número de alumnos por calificación obtenida)

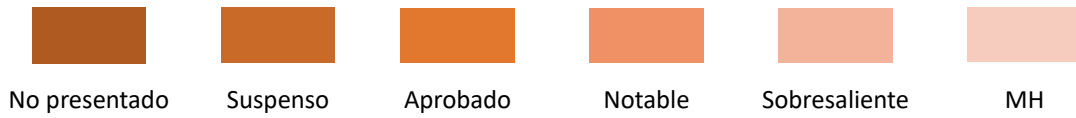

Claves de color de calificaciones

**Acondicionamiento e Instalaciones 3**

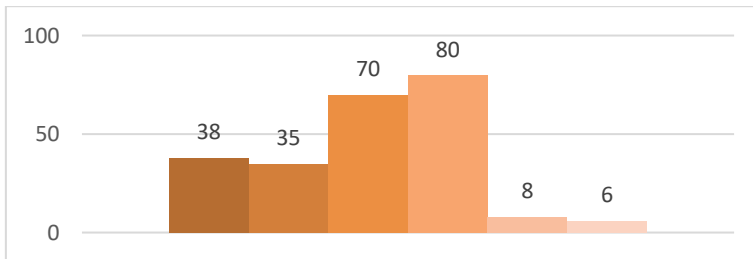

**Construcción 4**

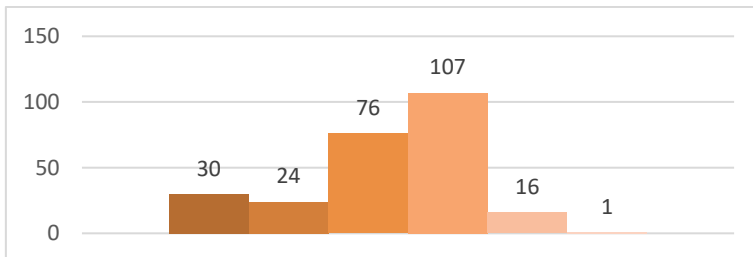

**Proyectos 7**

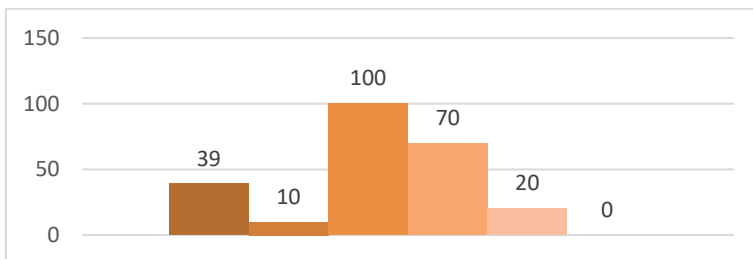

**Taller de Arquitectura 5**

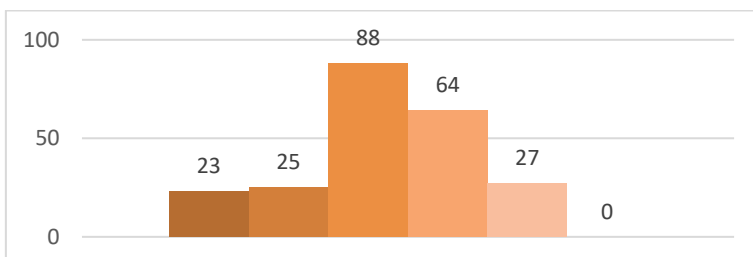



**Urbanismo 3**

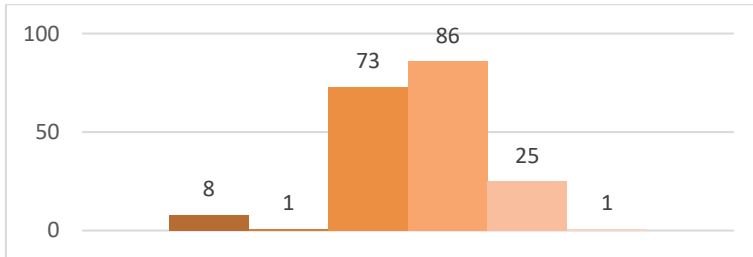

**Construcción 5**

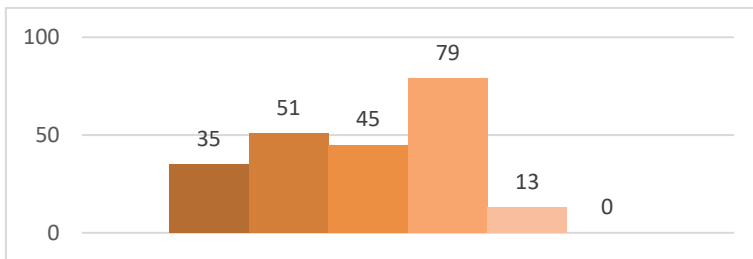

**Estructuras 3**

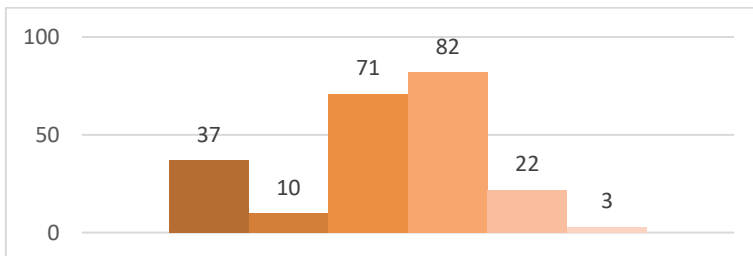

**Historia, Teoría y Composición Arquitectónicas 3**

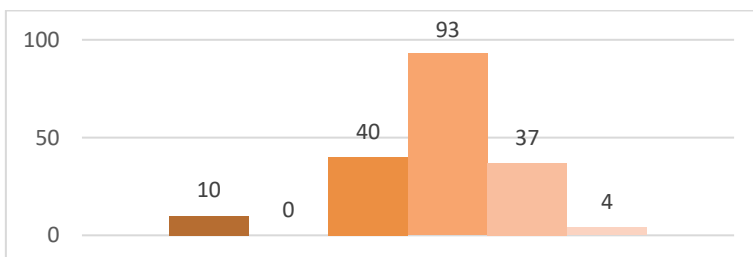

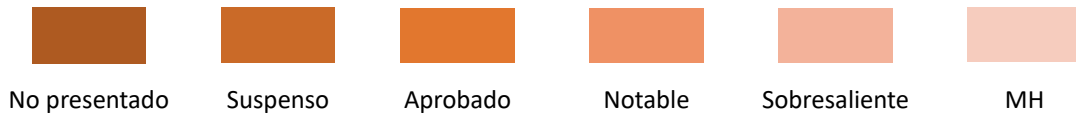

**Proyectos 8**

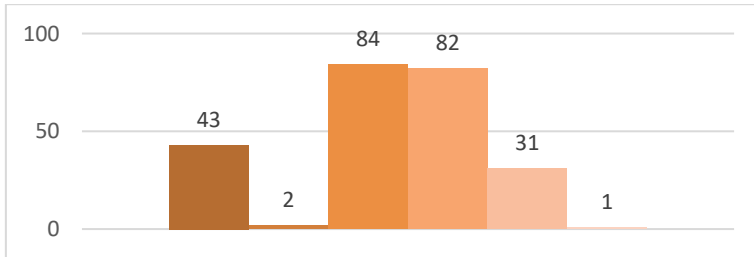

**Taller de Arquitectura 6**

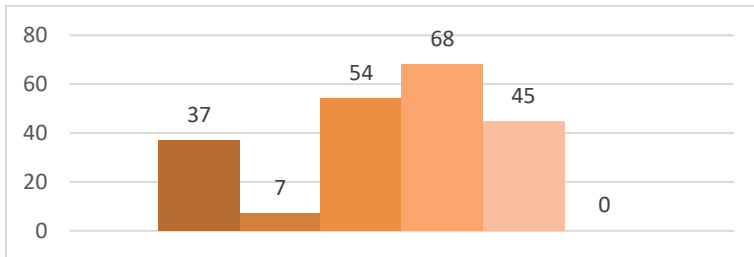



Quinto curso

Resultados por asignatura (número de alumnos por calificación obtenida)

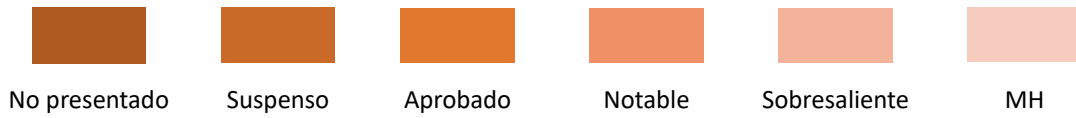

Claves de color de calificaciones

**Arquitectura y Patrimonio**

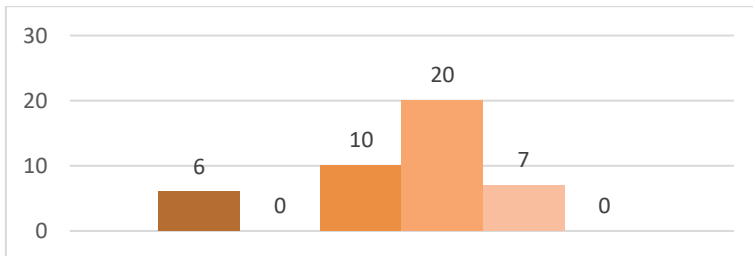

**Complementos de Mecánica del Suelo y Cimentaciones**

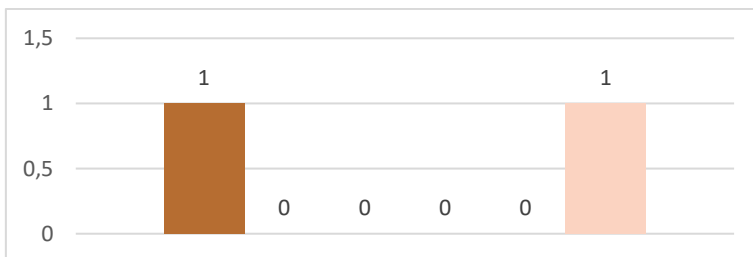

**Dibujo y Vanguardia**

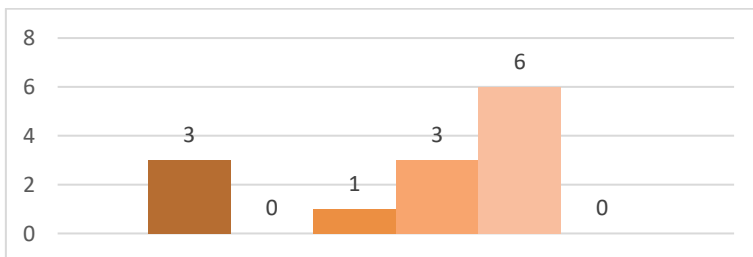

**El Espacio Público en el Planeamiento**

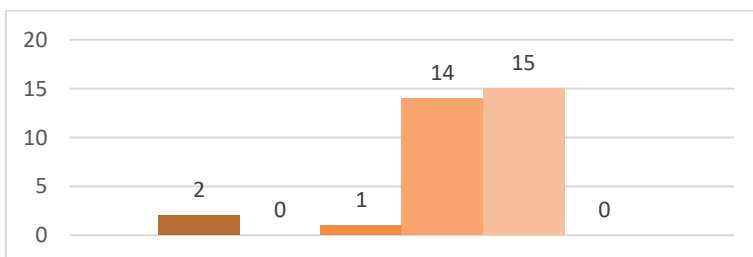



**Fundamentos del Habitar**

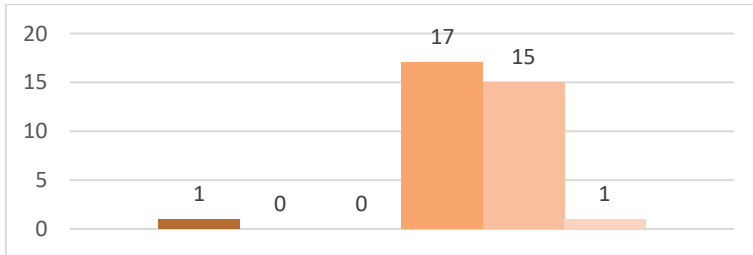

**Historia, Teoría y Composición Arquitectónicas 4**

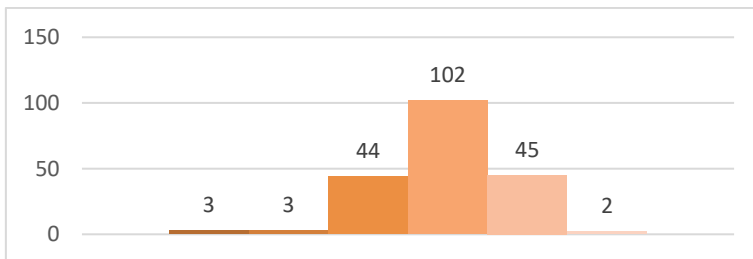

**Proyectos 9**

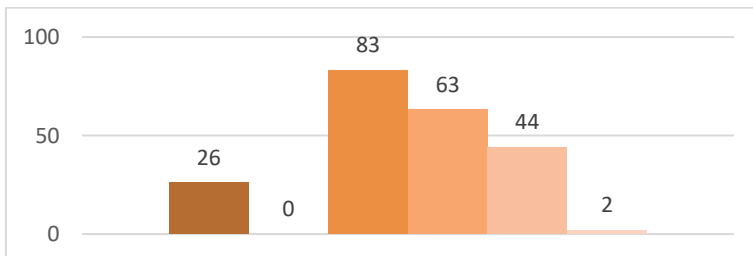

**Taller de Arquitectura 7**

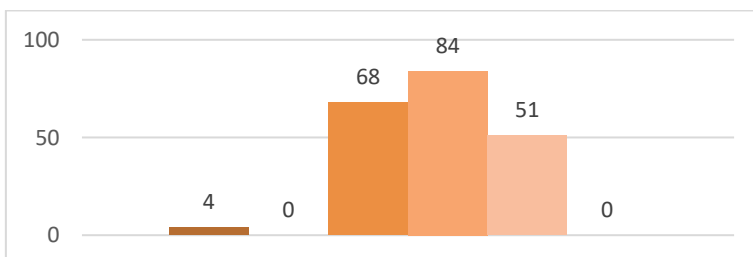



**Urbanismo 4**

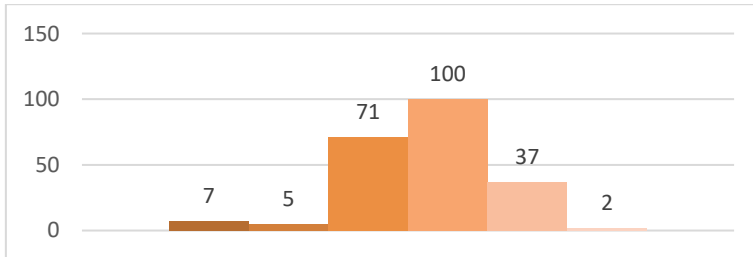

**Acústica aplicada a la Arquitectura y el Urbanismo**

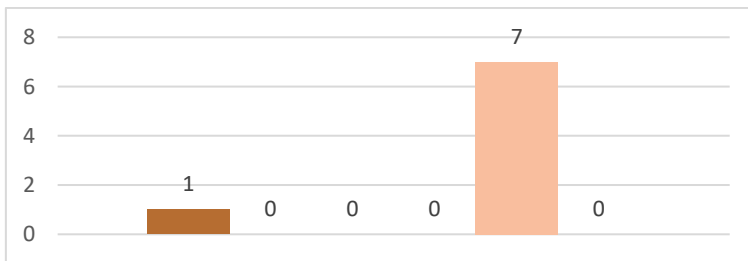

**Arquitectura y Medioambiente**

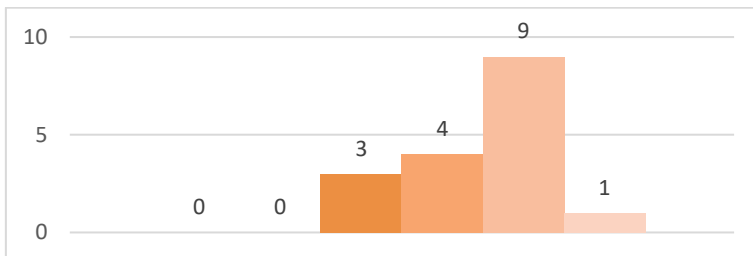

**Cimentaciones: Patología y Recalces**

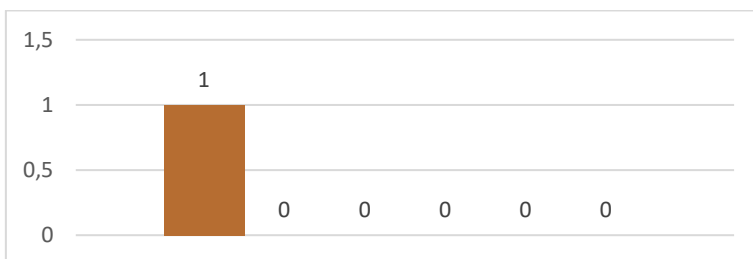



**Intervención Estructural en Edificaciones existentes**

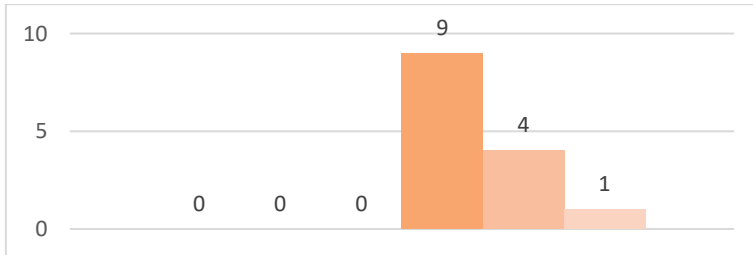

**Planeamiento y Sostenibilidad**

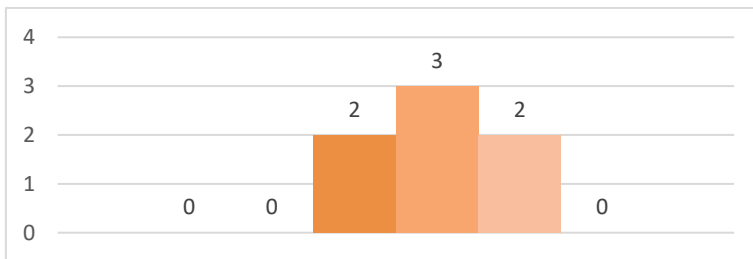

**Trabajo Fin de Grado**

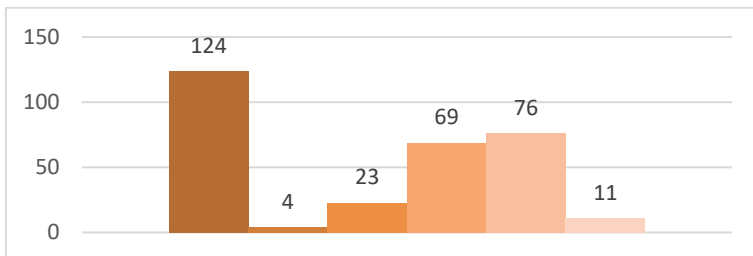

**Construcción Medioambiental y Tecnologías Sostenibles**

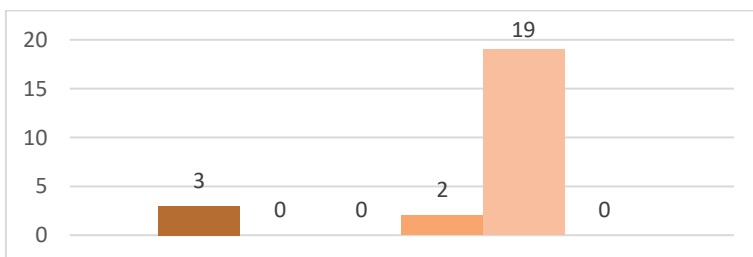



**Energía y Sostenibilidad en Arquitectura**

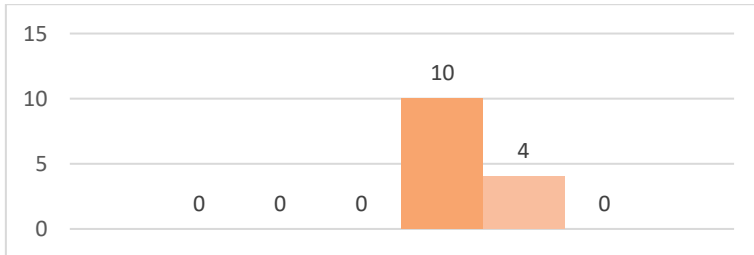

**Paisaje, Ciudad y Arquitectura en Andalucía**

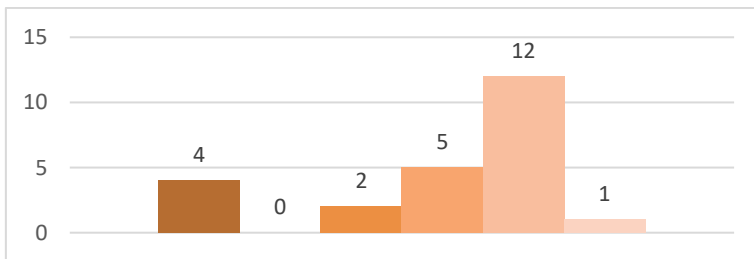

**Técnicas Numéricas para el cálculo y el diseño en Arquitectura. Arquitectura Paramétrica**

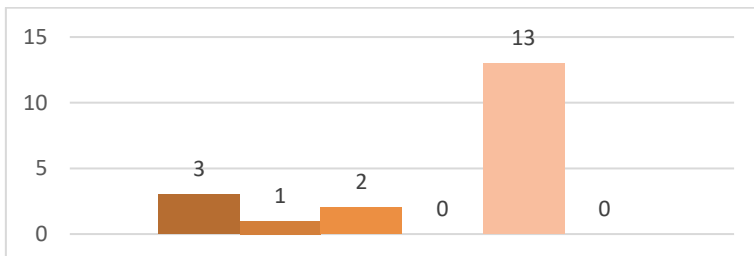

**Análisis de datos y localización de recursos urbanos**

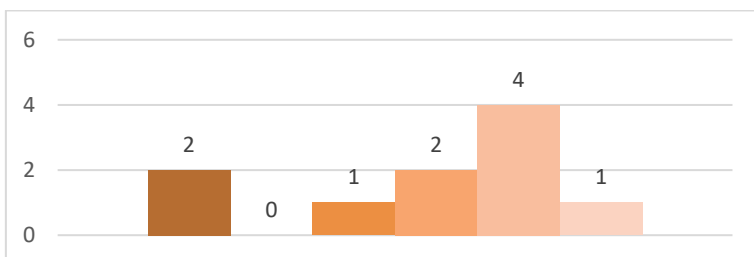



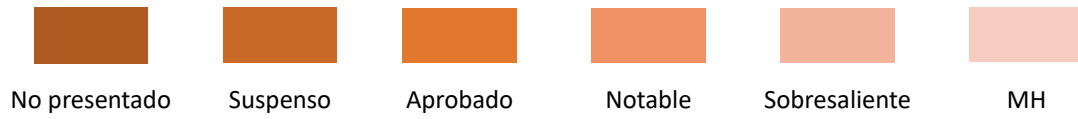

**Arquitectura de las Américas**

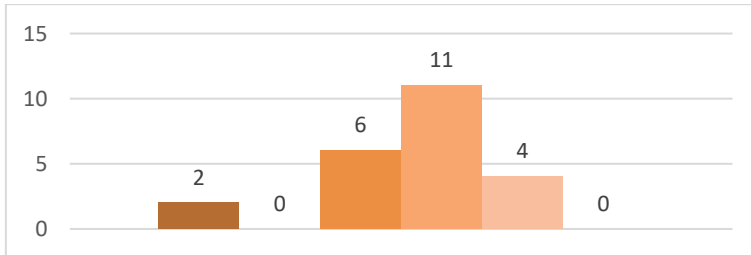

**Arquitectura y Sostenibilidad**

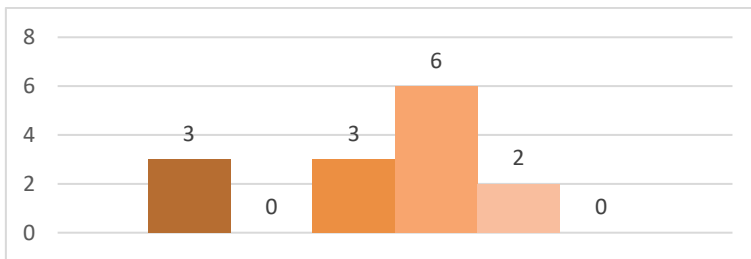

**Arquitectura, Paisaje y Territorio**

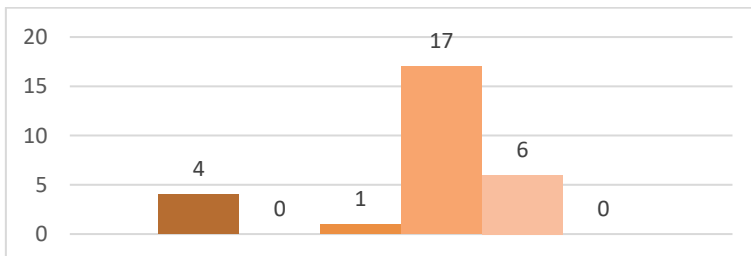

**Construcción 6**

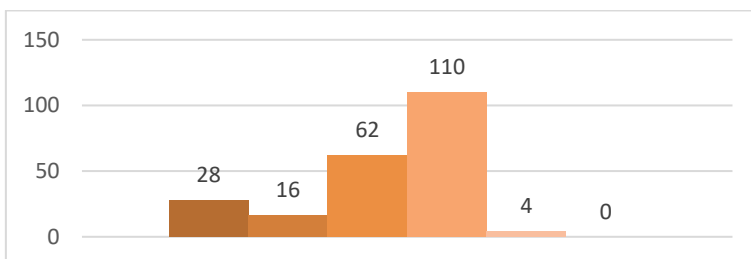



**Dibujo y máquina**

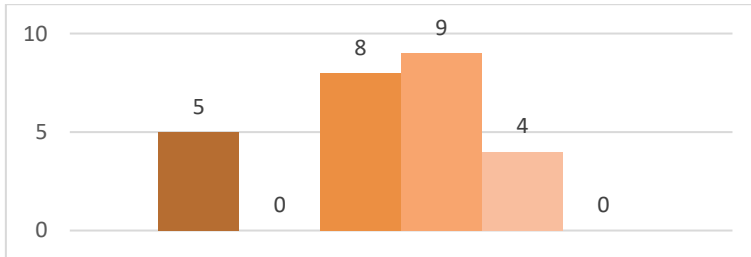

**Dibujo y Patrimonio**

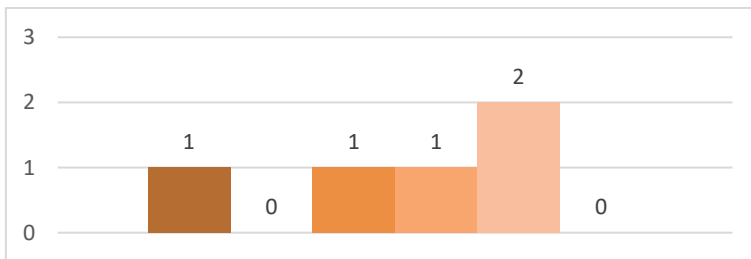

**Estructuras especiales en Arquitectura**

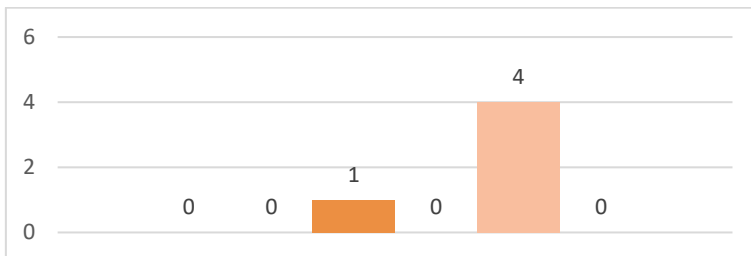

**Evolución y concepto de los Sistemas Constructivos**

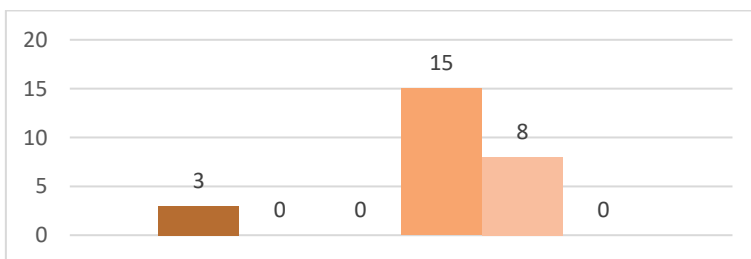



**Instalaciones y Sistemas para el Diseño de Edificios Eficientes e Inteligentes**

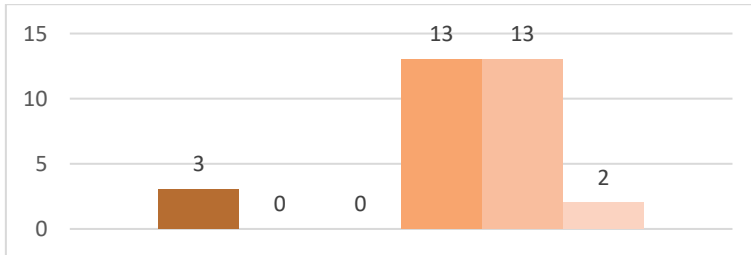

**Patrimonio urbano y Planeamiento**

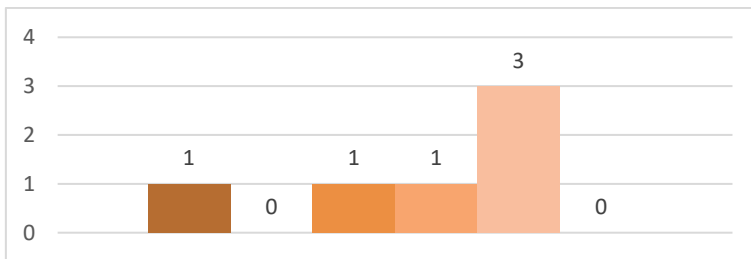

**Proyectos 10**

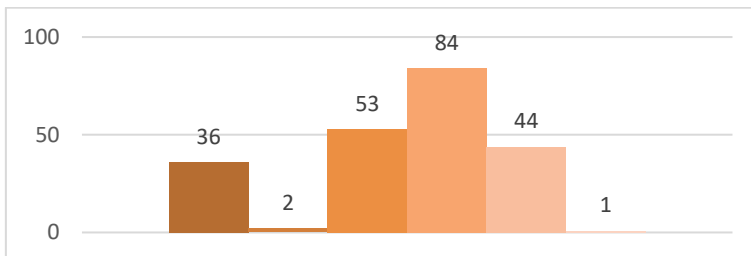

**Prácticas en Empresas**

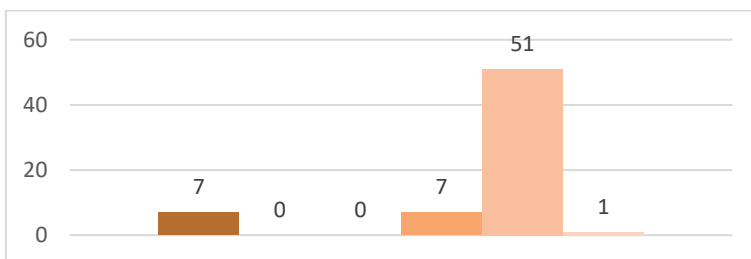



Gráficos por asignatura, grupo y convocatoria

Primer curso

Resultados por asignatura y grupo del 1 al 12



Claves de color de calificaciones

**Construcción 1**

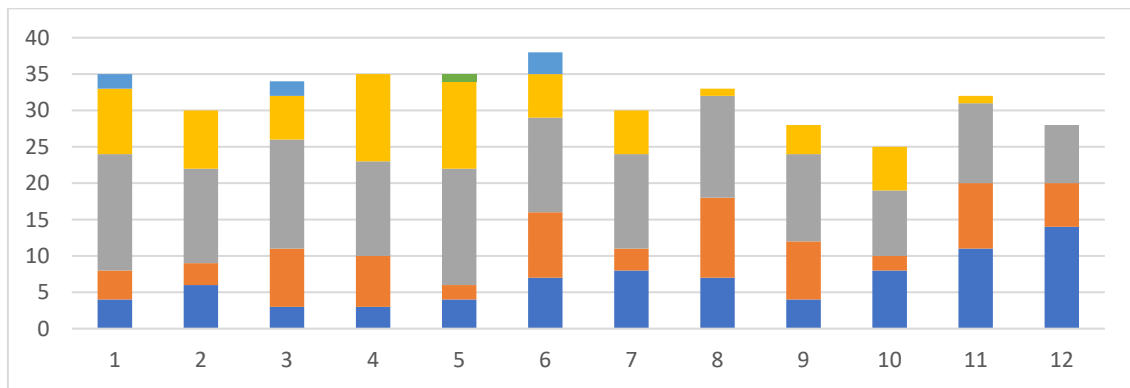

**1ª Convocatoria**

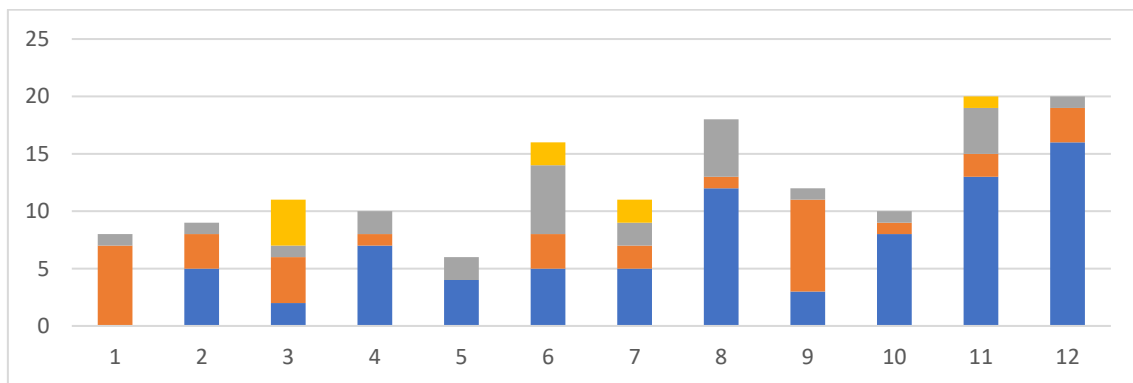

**2ª Convocatoria**

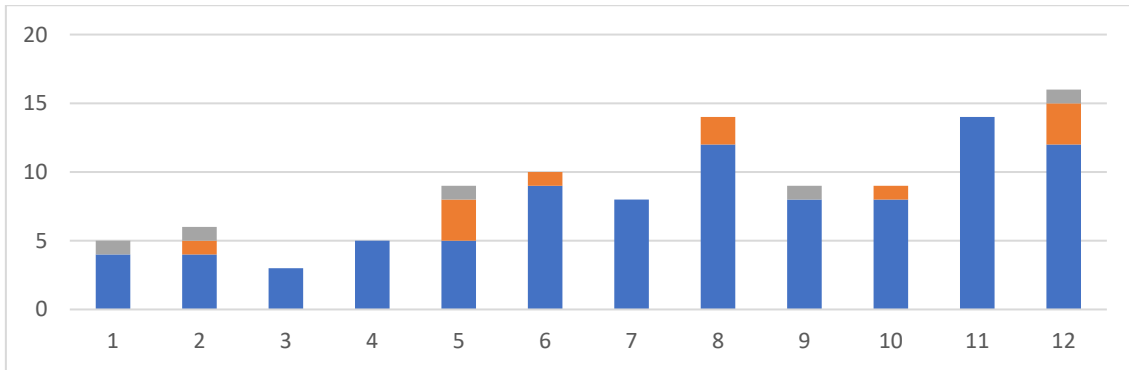

3ª Convocatoria

Dibujo 1. Geometría y Percepción

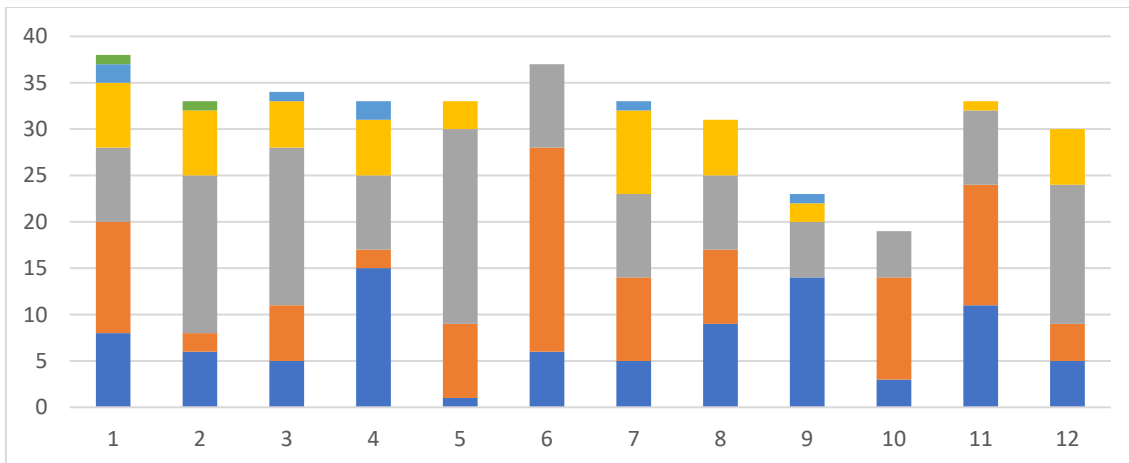

1ª Convocatoria

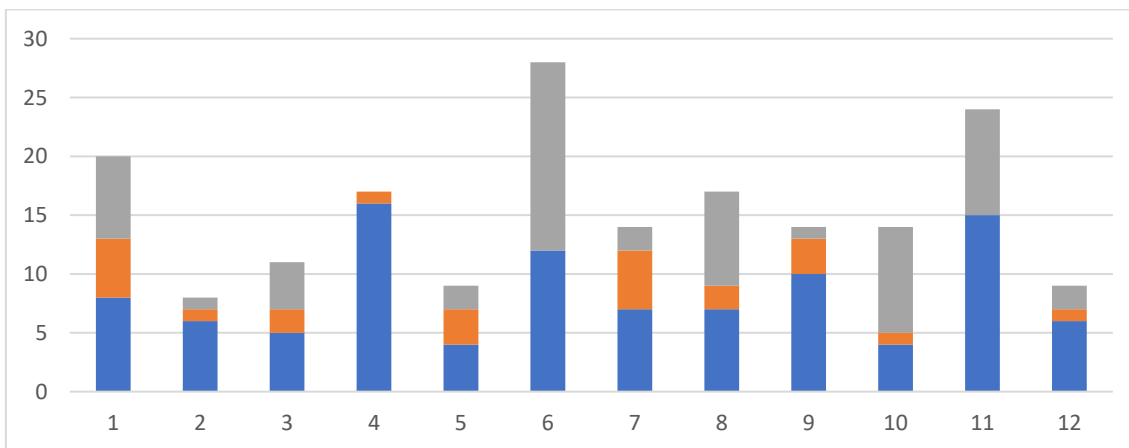

2ª Convocatoria

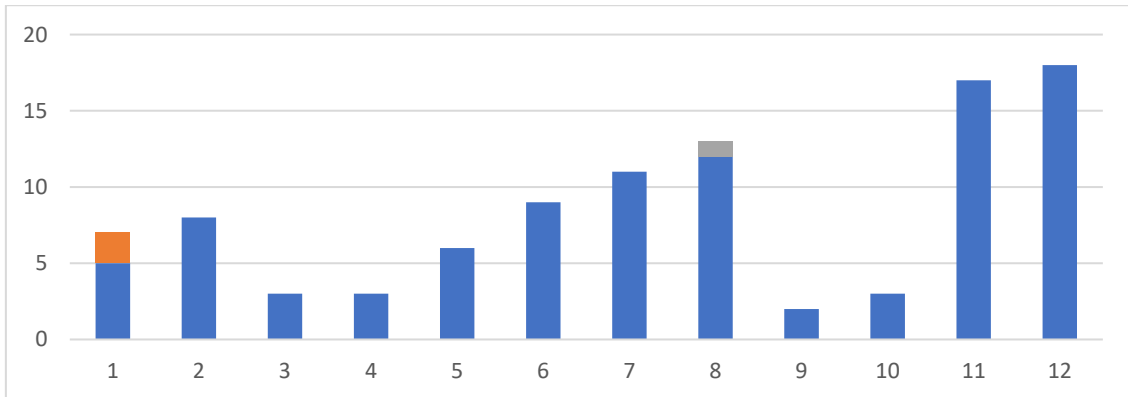

3ª Convocatoria

**Fundamentos Físicos de las Estructuras**

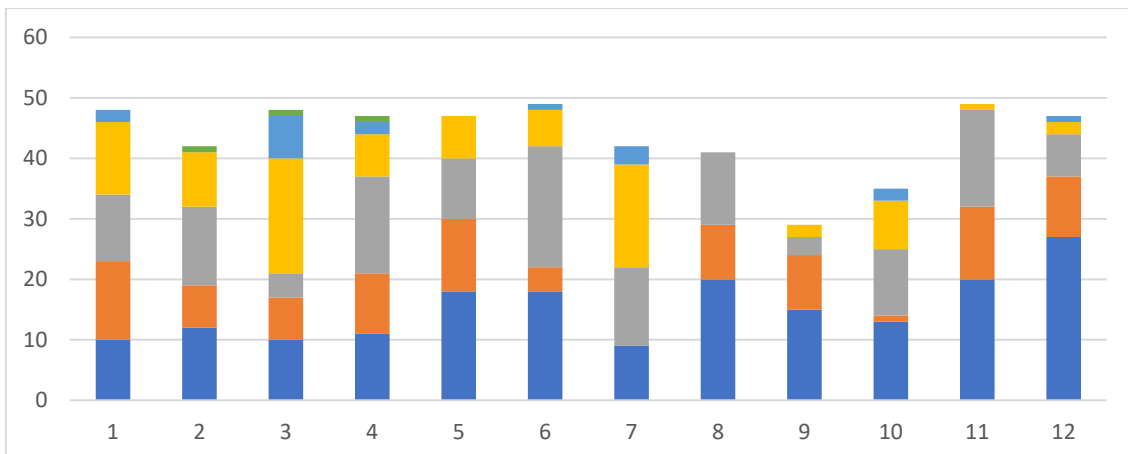

1ª Convocatoria

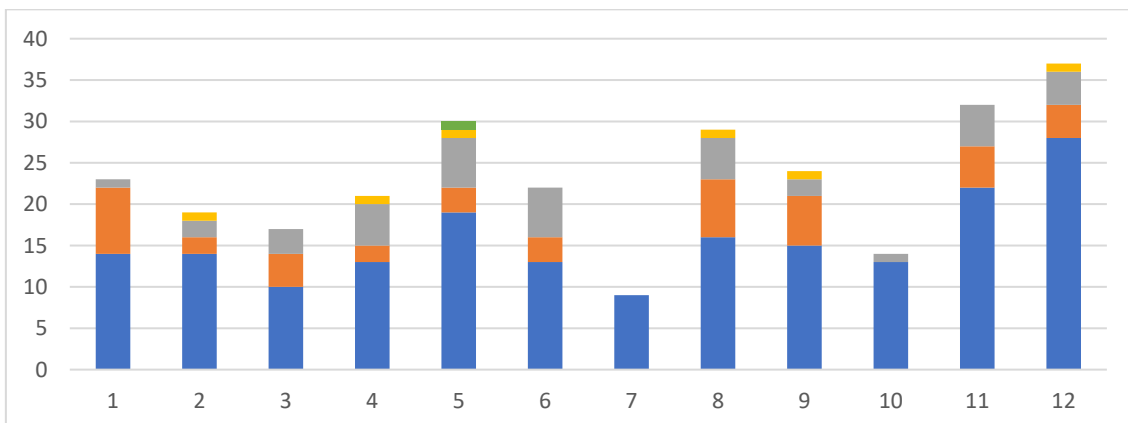

2ª Convocatoria

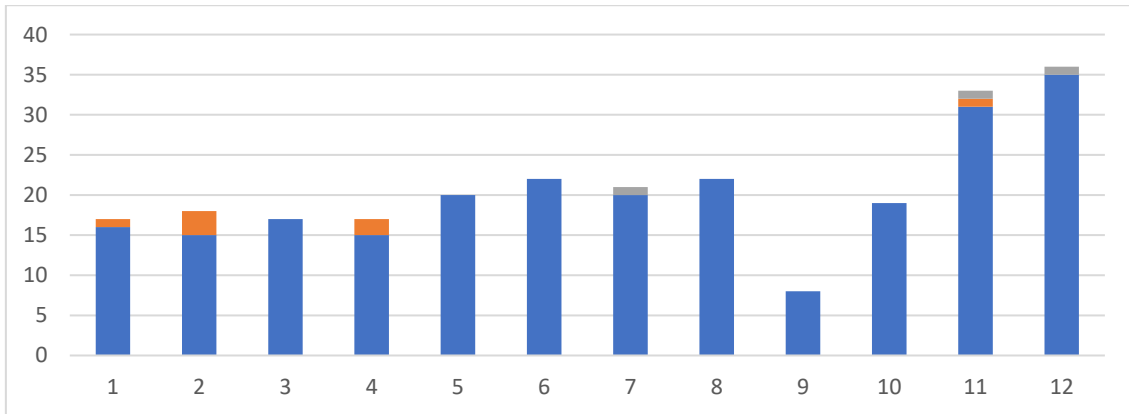

3ª Convocatoria

**Historia, Teoría y Composición Arquitectónicas 1**

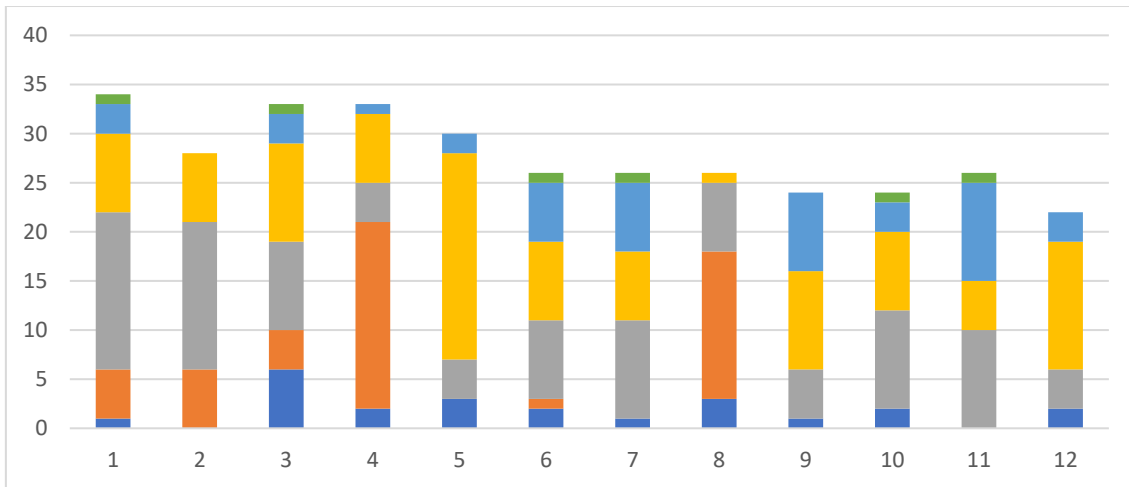

1ª Convocatoria

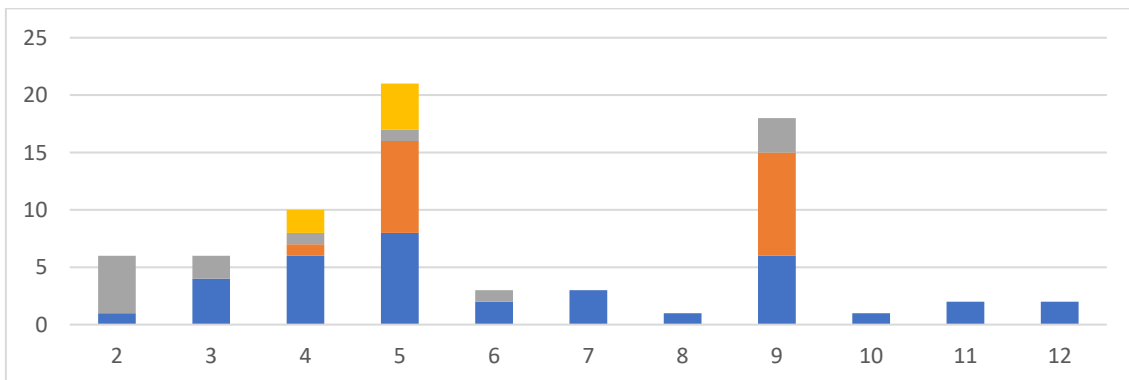

2ª Convocatoria

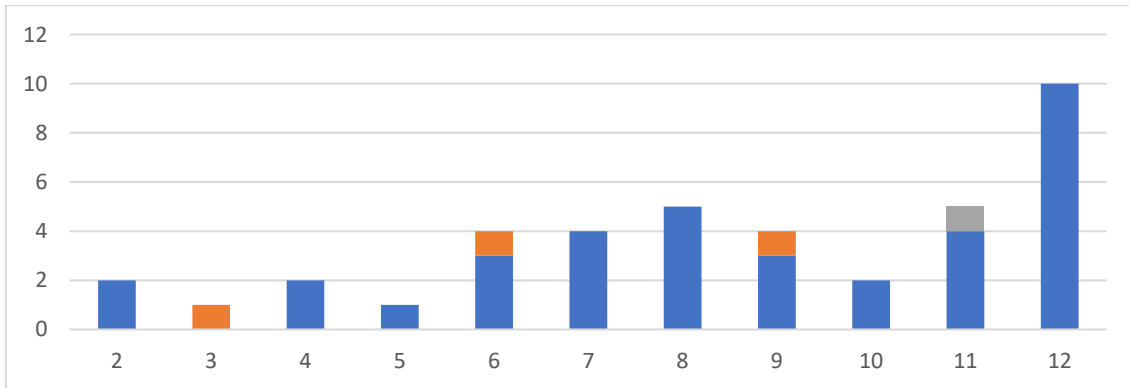

3ª Convocatoria

Proyectos 1

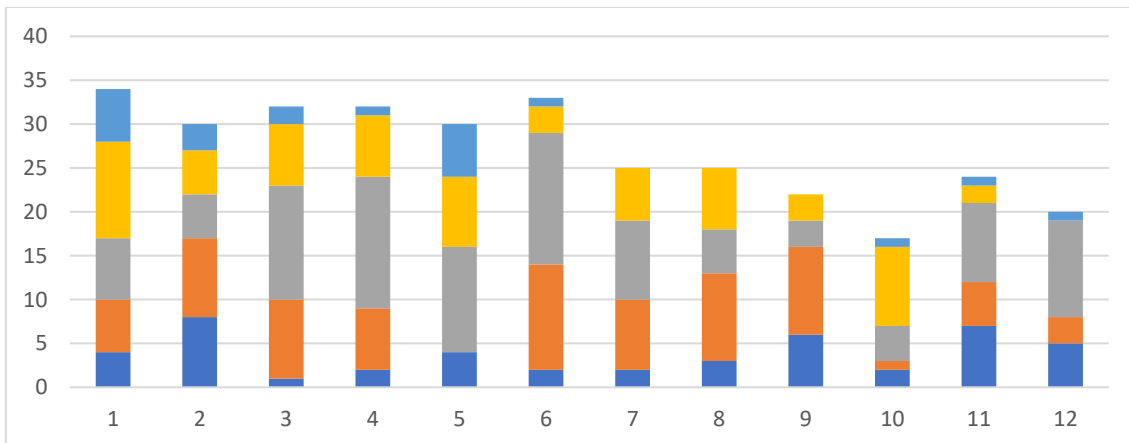

1ª Convocatoria

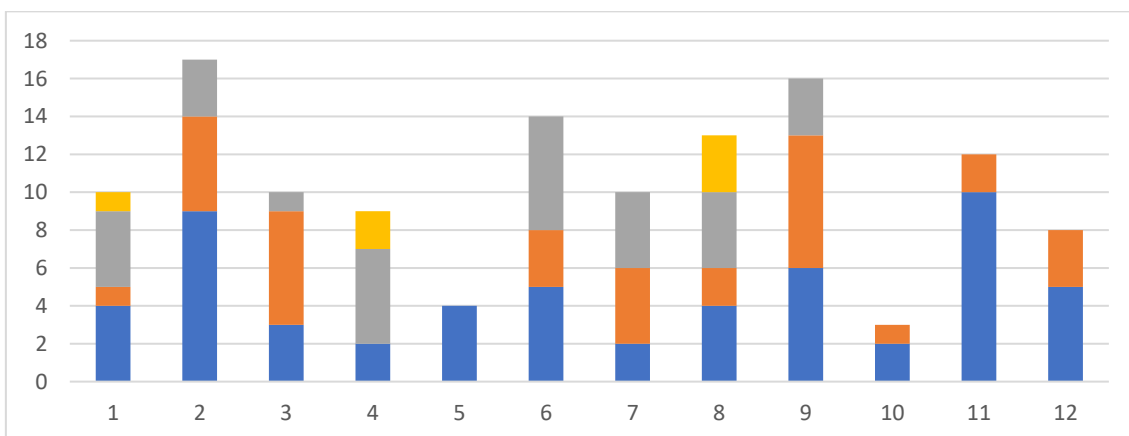

2ª Convocatoria



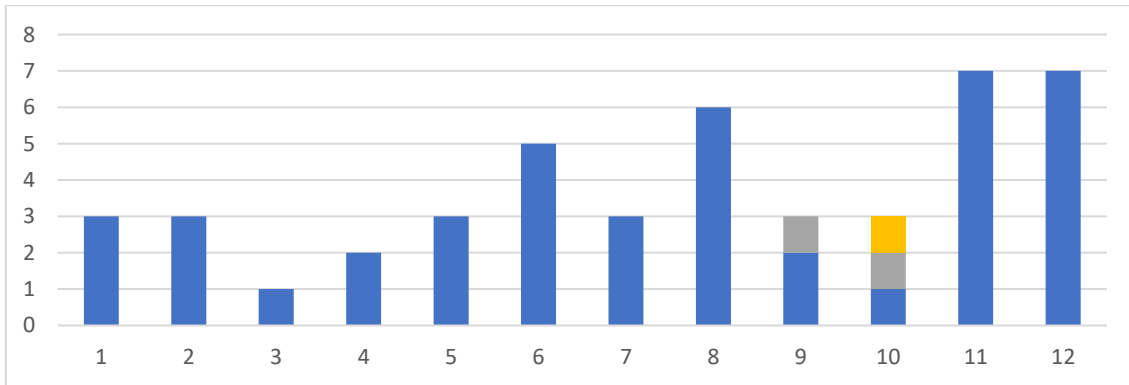

3ª Convocatoria

**Dibujo 2. Expresión y Comunicación**

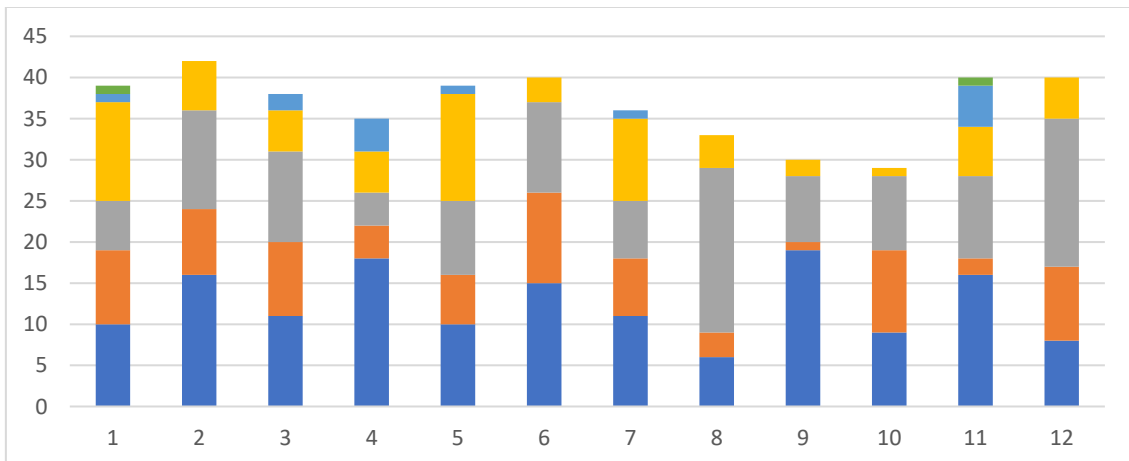

1ª Convocatoria

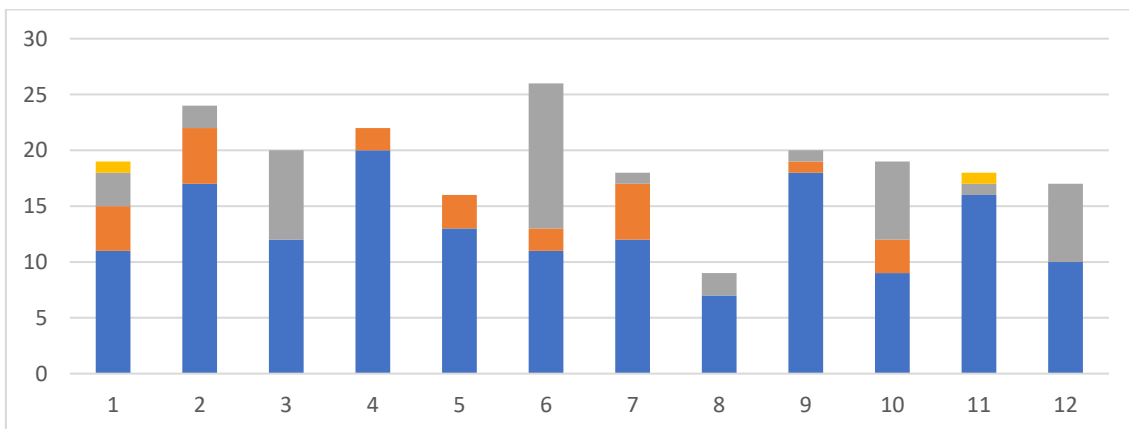

2ª Convocatoria

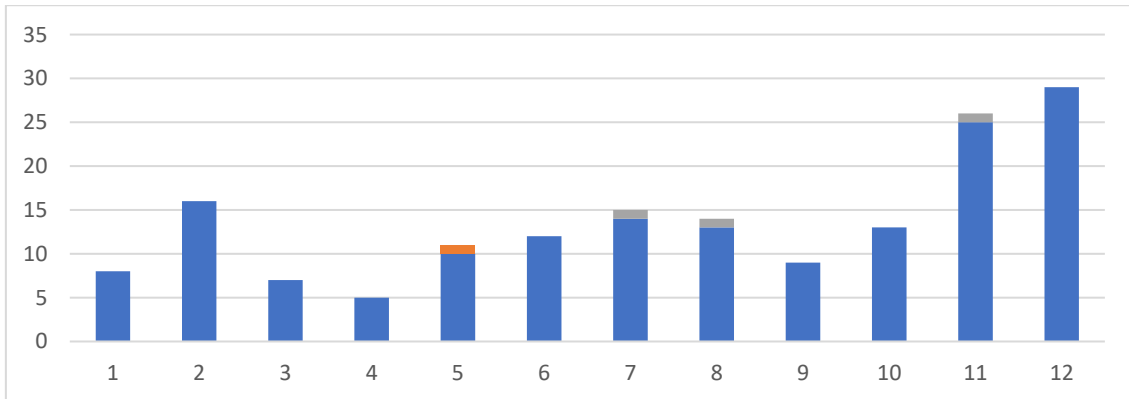

3ª Convocatoria

**Estructuras 1**

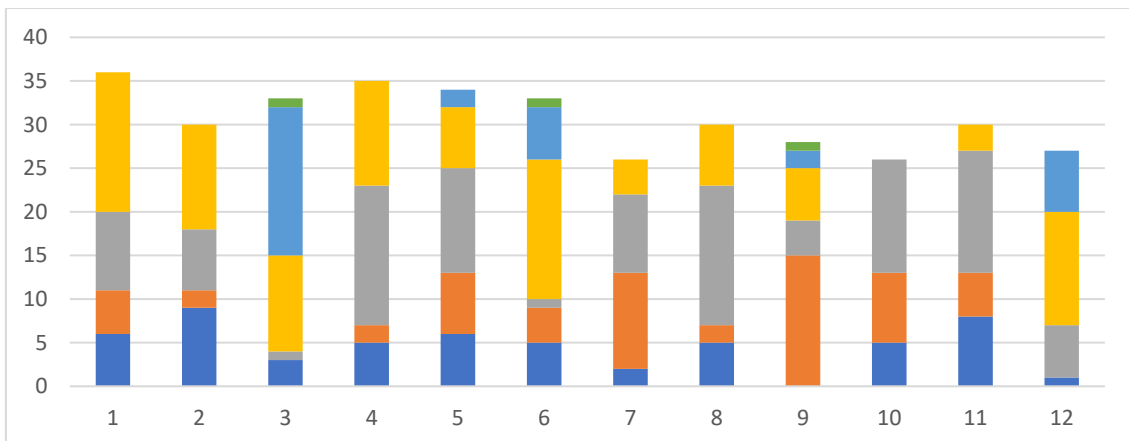

1ª Convocatoria

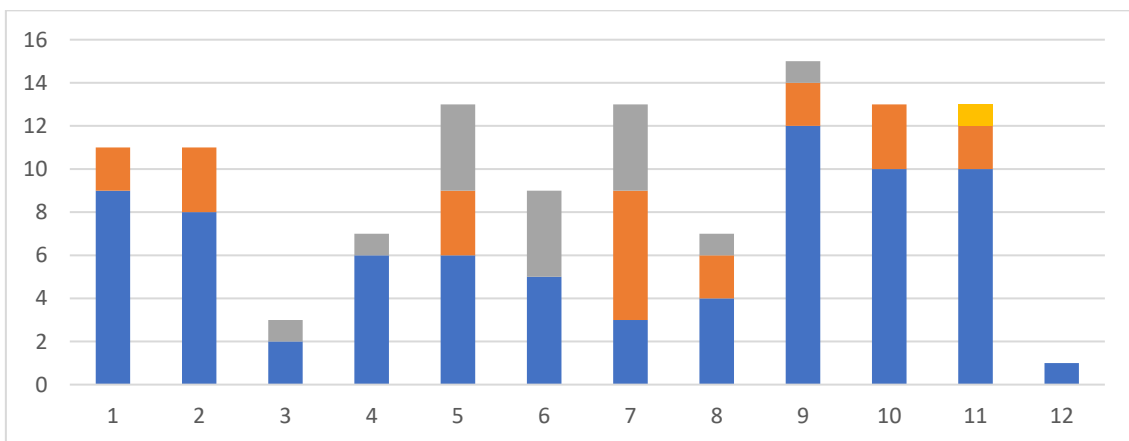

2ª Convocatoria

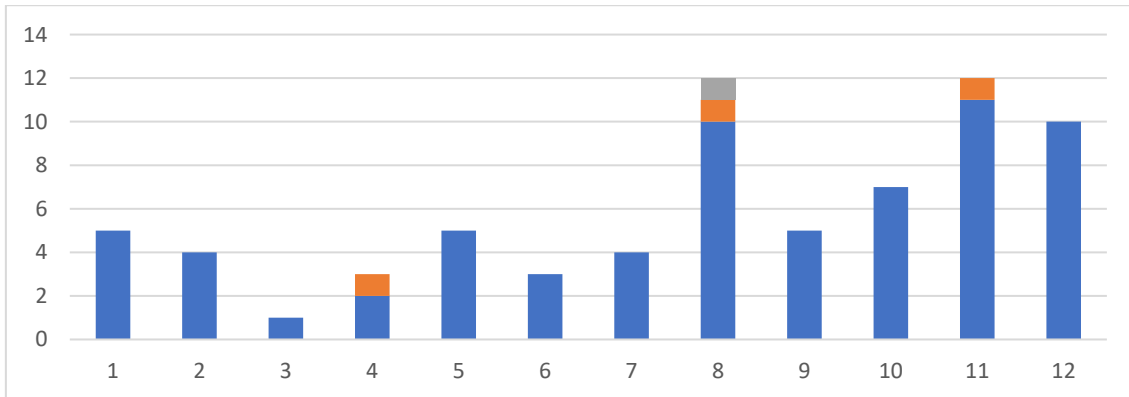

3ª Convocatoria

**Fundamentos Matemáticos para la Arquitectura 1**

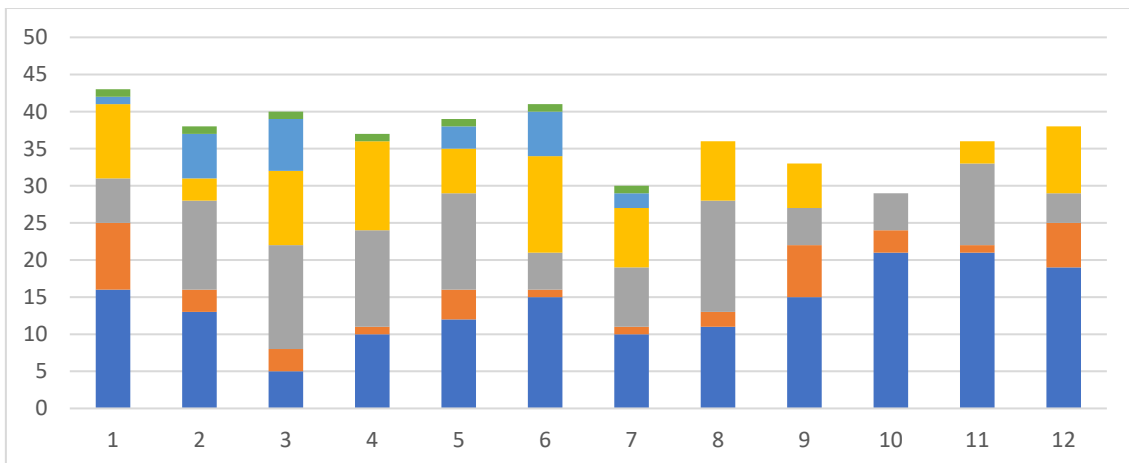

1ª Convocatoria

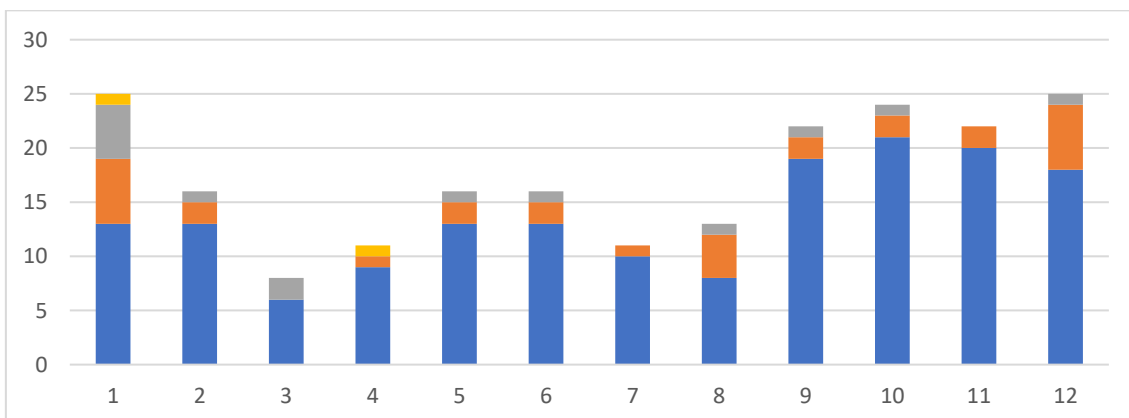

2ª Convocatoria

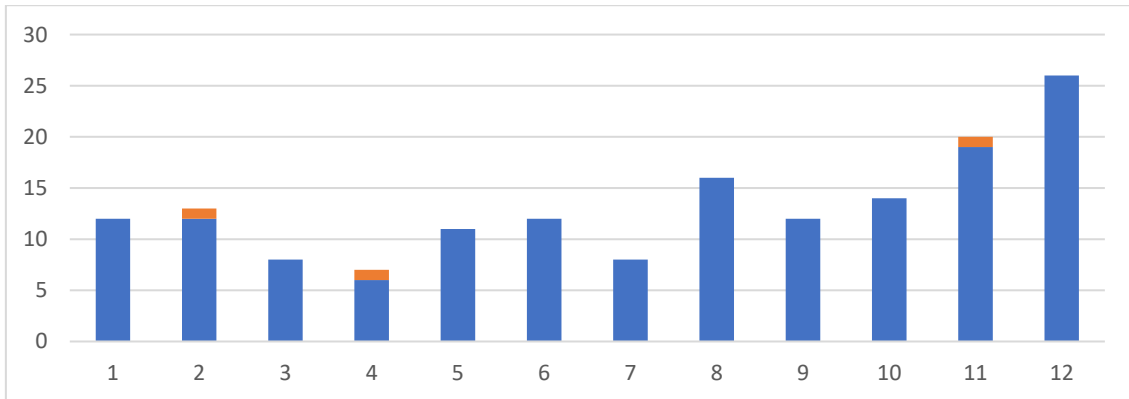

3ª Convocatoria

Proyectos 2

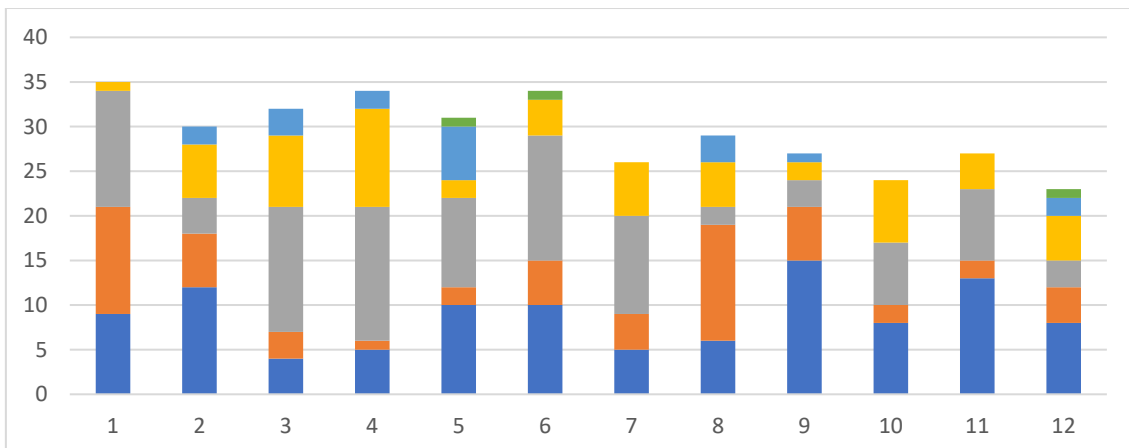

1ª Convocatoria

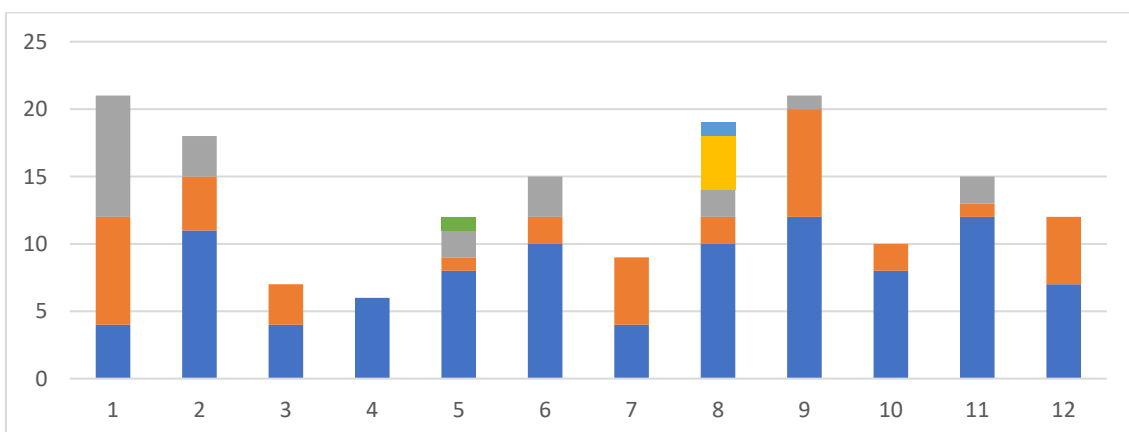

2ª Convocatoria

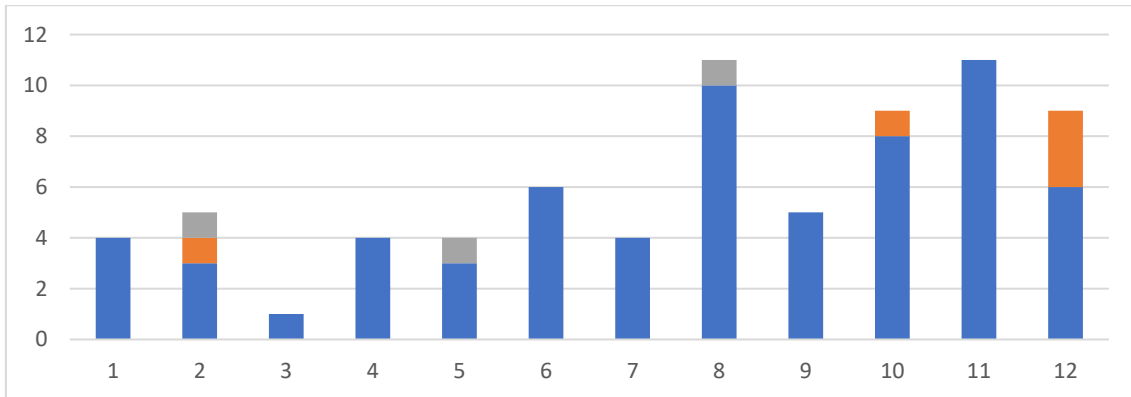

3ª Convocatoria

**Urbanismo 1**

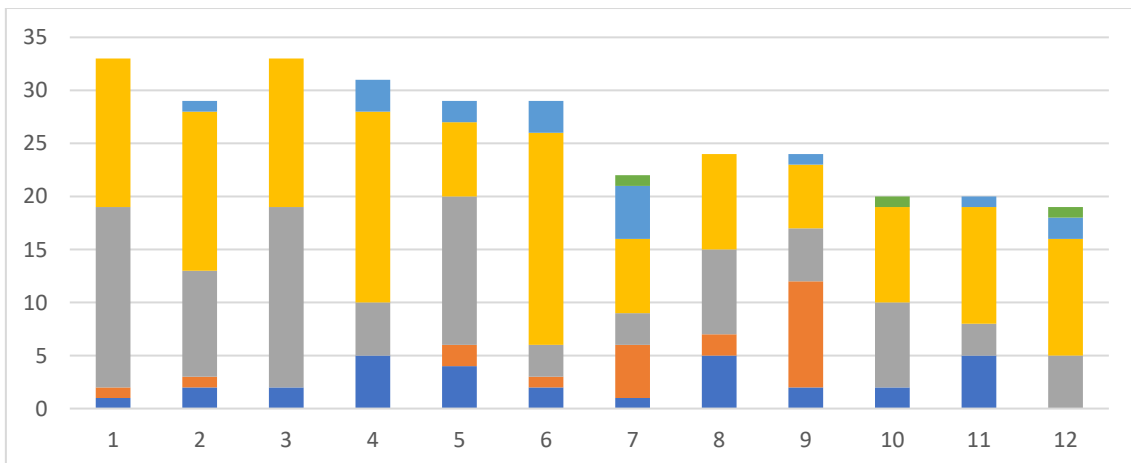

1ª Convocatoria

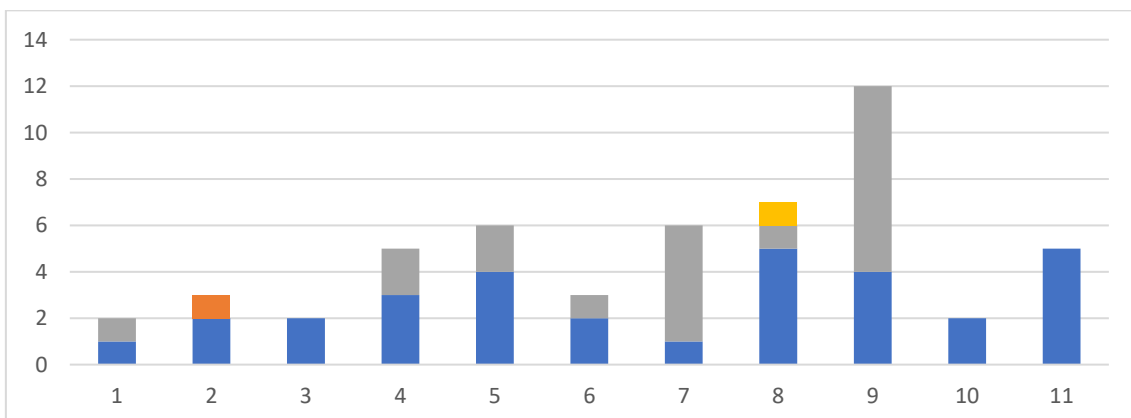

2ª Convocatoria

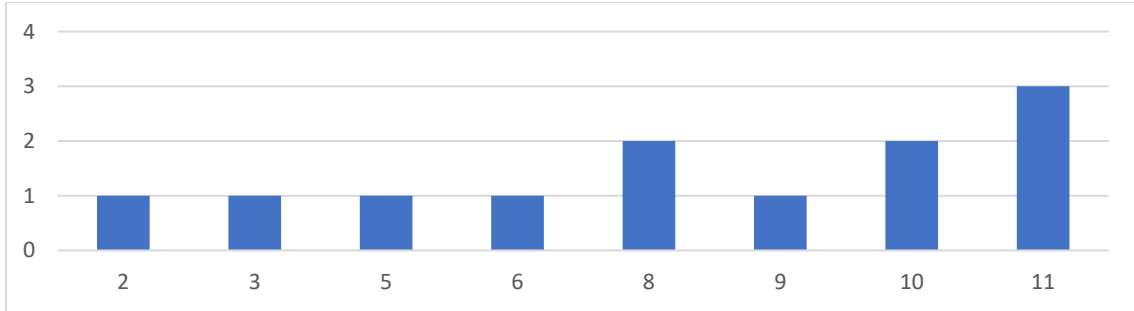

3ª Convocatoria



Segundo curso

Resultados por asignatura y grupo del 1 al 12



Claves de color de calificaciones

Dibujo 3. Análisis Gráfico

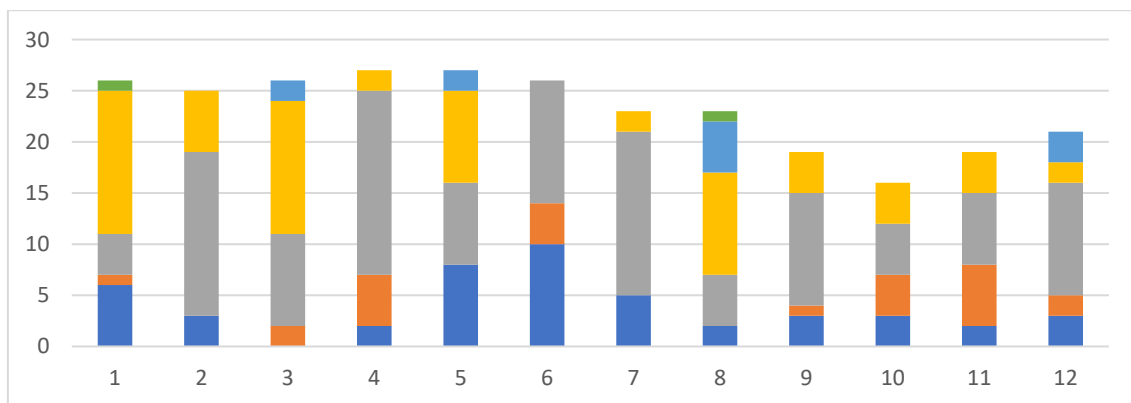

1ª Convocatoria

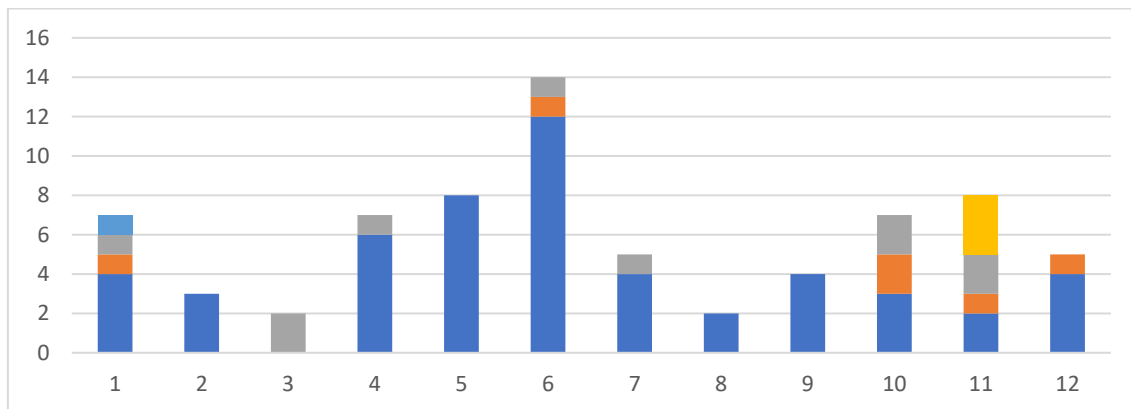

2ª Convocatoria

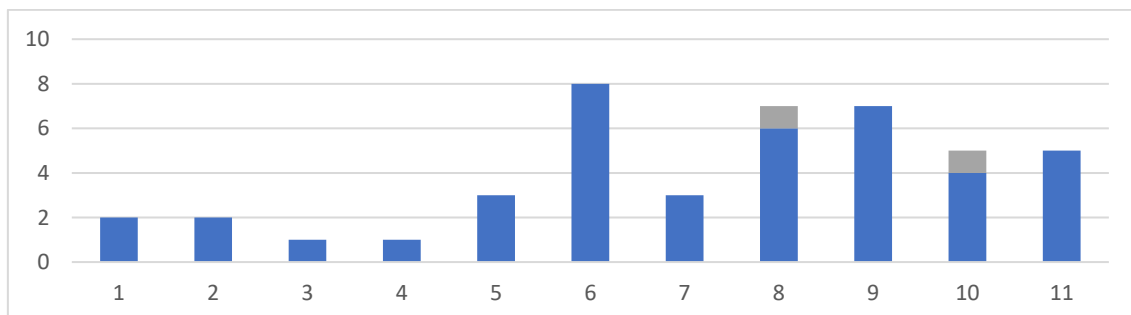

3ª Convocatoria



**Fundamentos Matemáticos para la Arquitectura 2**

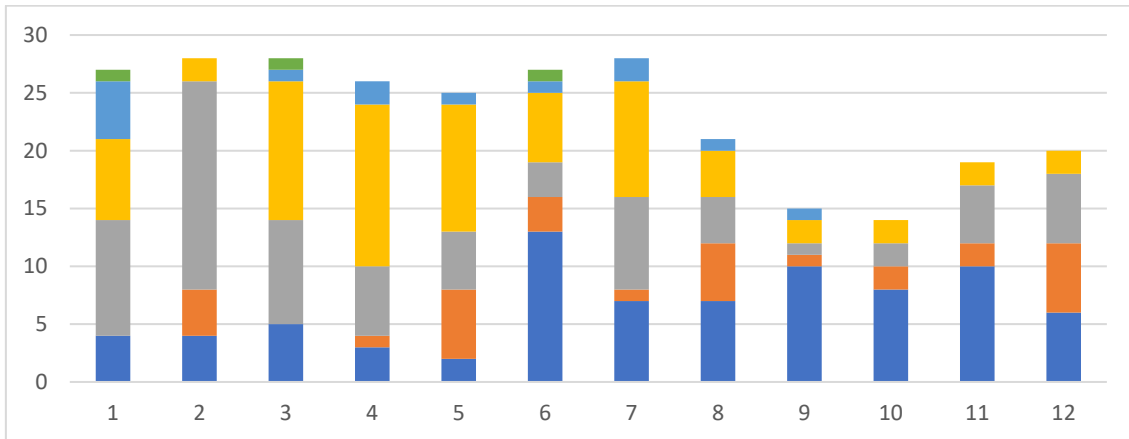

**1ª Convocatoria**

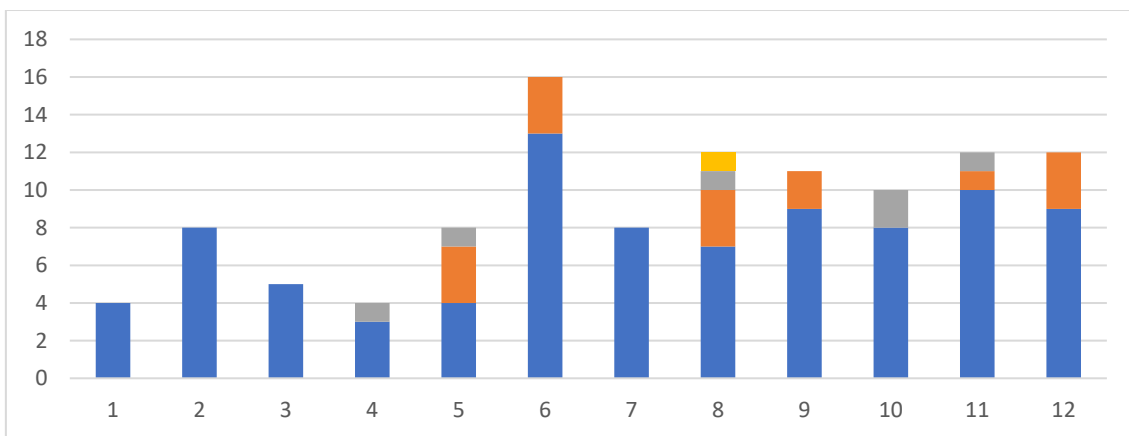

**2ª Convocatoria**

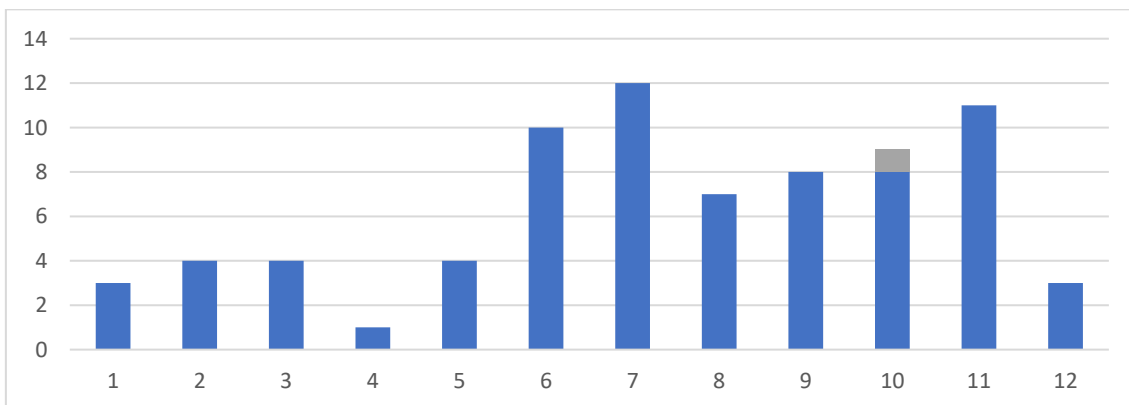

**3ª Convocatoria**





**Historia, Teoría y Composición Arquitectónica 2**

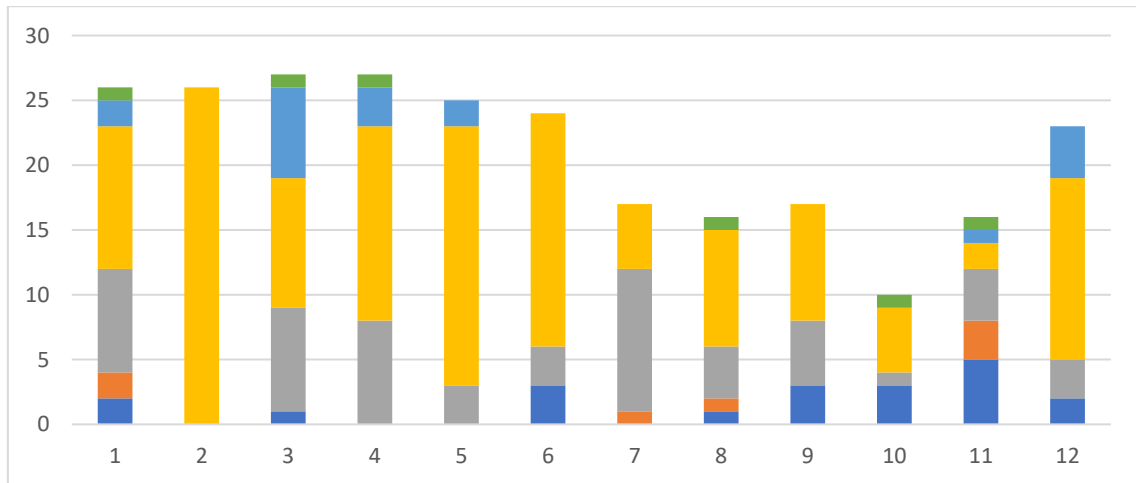

**1ª Convocatoria**

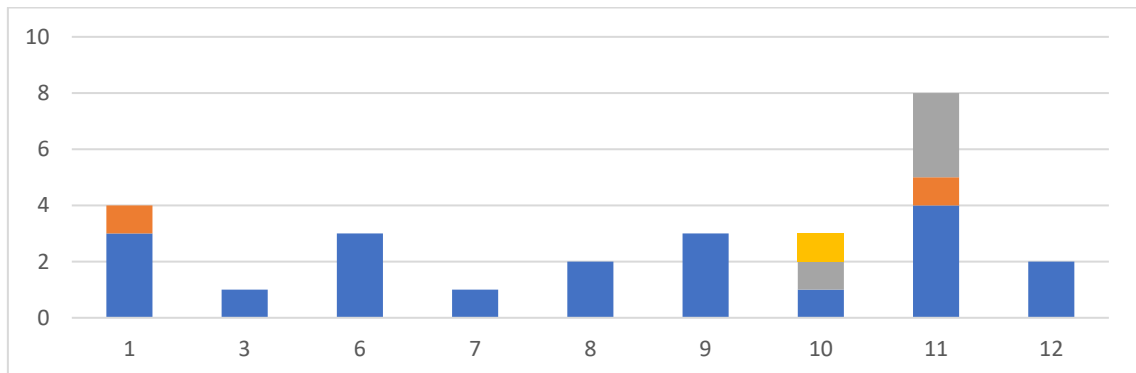

**2ª Convocatoria**

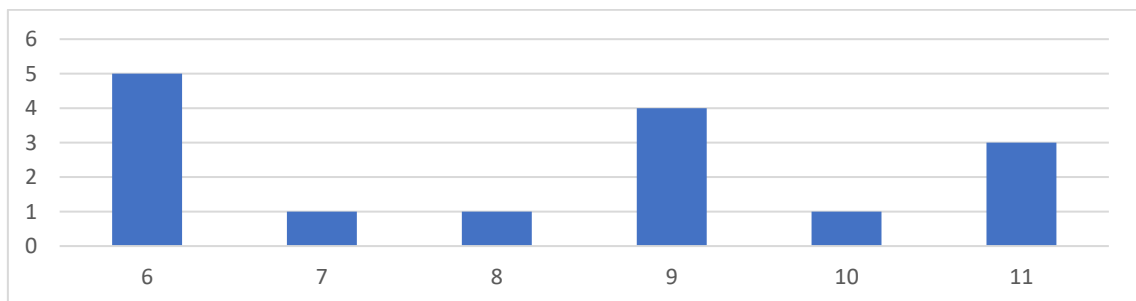

**3ª Convocatoria**



**Proyectos 3**

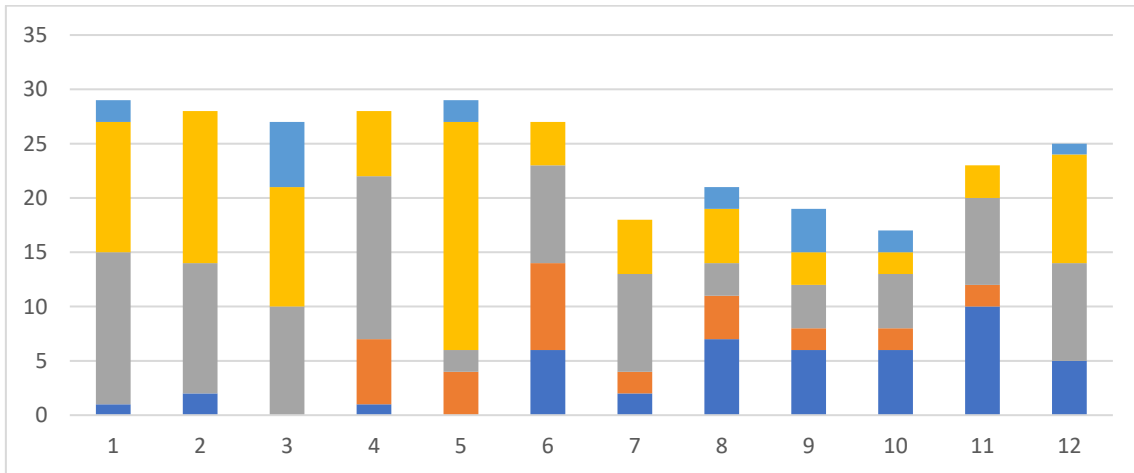

**1ª Convocatoria**

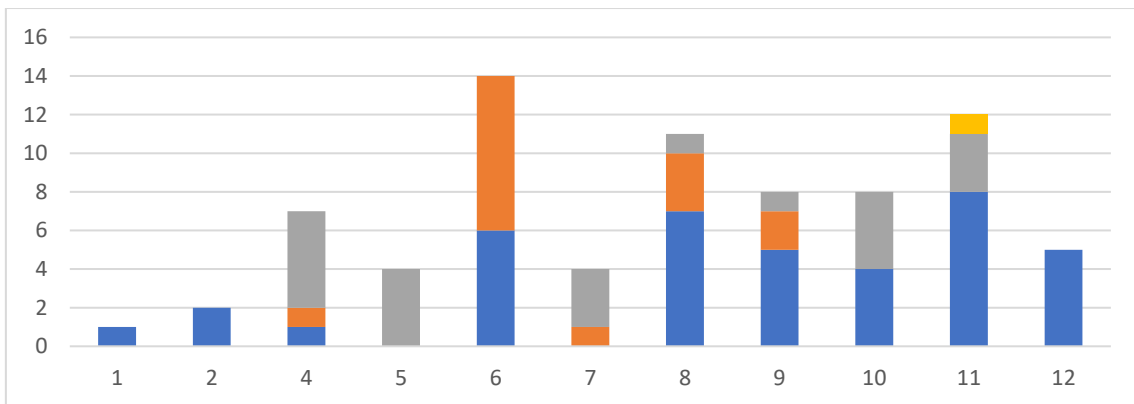

**2ª Convocatoria**

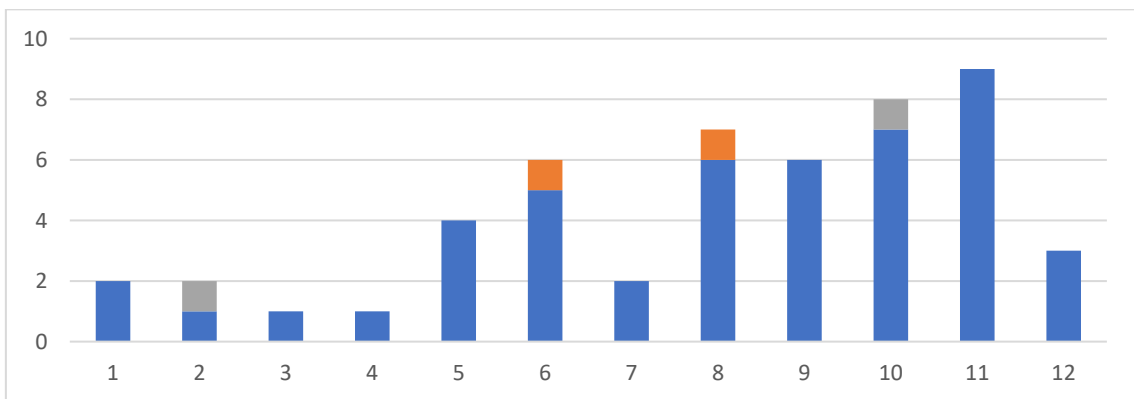

**3ª Convocatoria**



**Taller de Arquitectura 1**

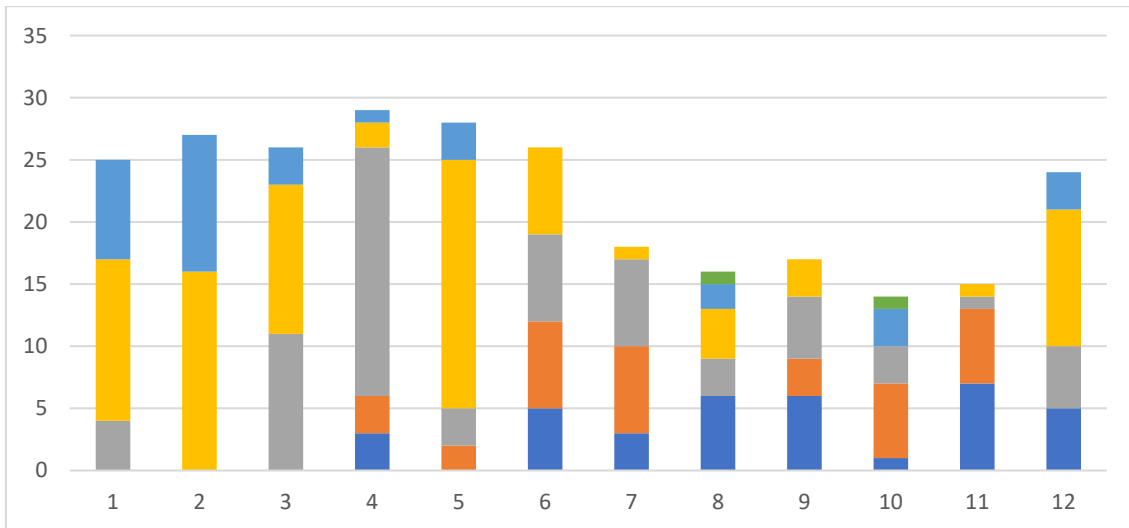

**1ª Convocatoria**

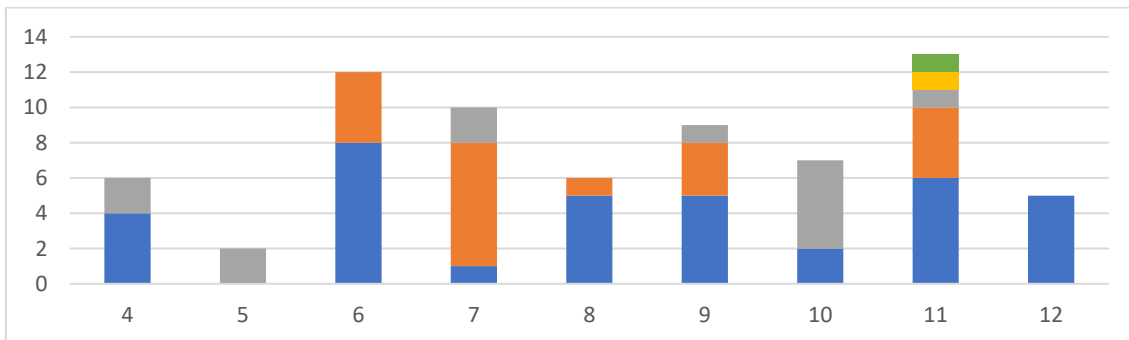

**2ª Convocatoria**

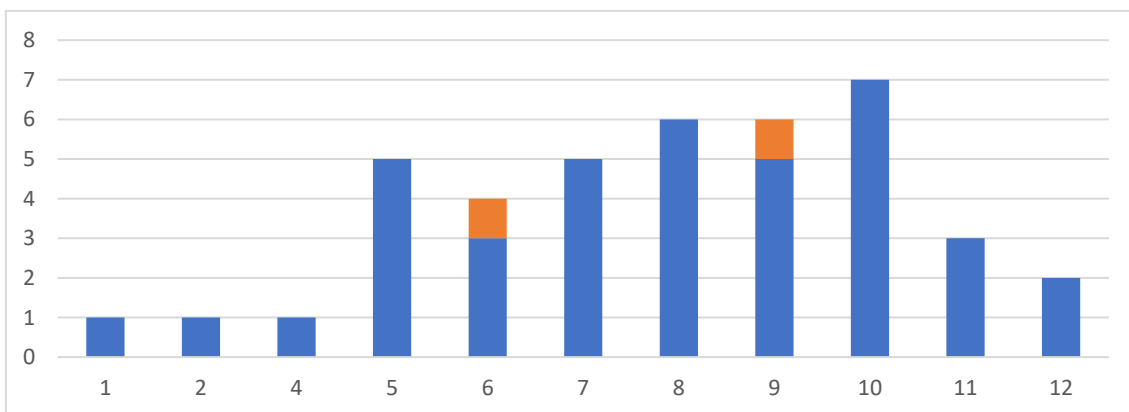

**3ª Convocatoria**



### Acondicionamiento e Instalaciones I

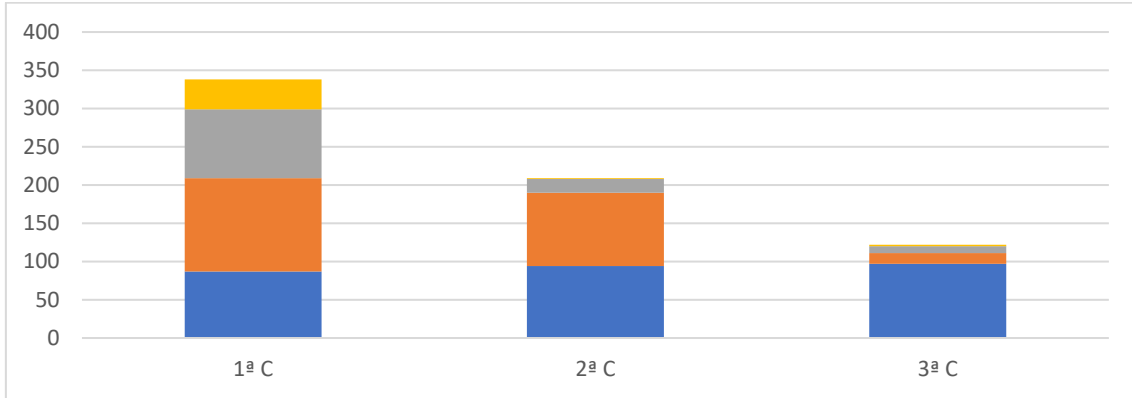

1ª Convocatoria

2ª Convocatoria

3ª Convocatoria

No hay información por grupos



**Construcción 2**

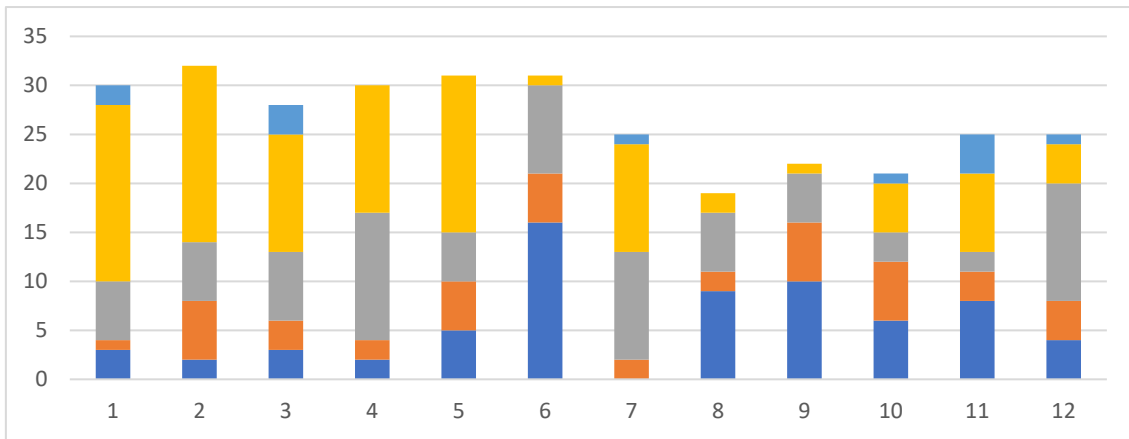

**1ª Convocatoria**

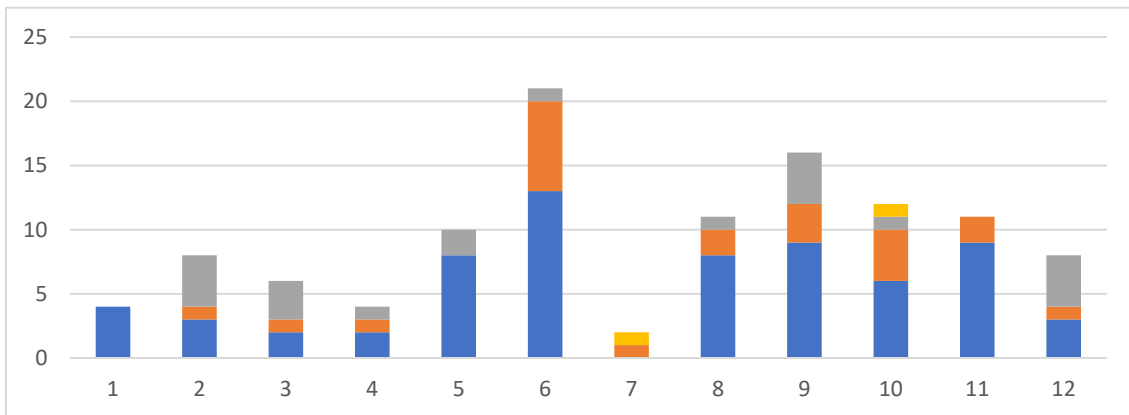

**2ª Convocatoria**

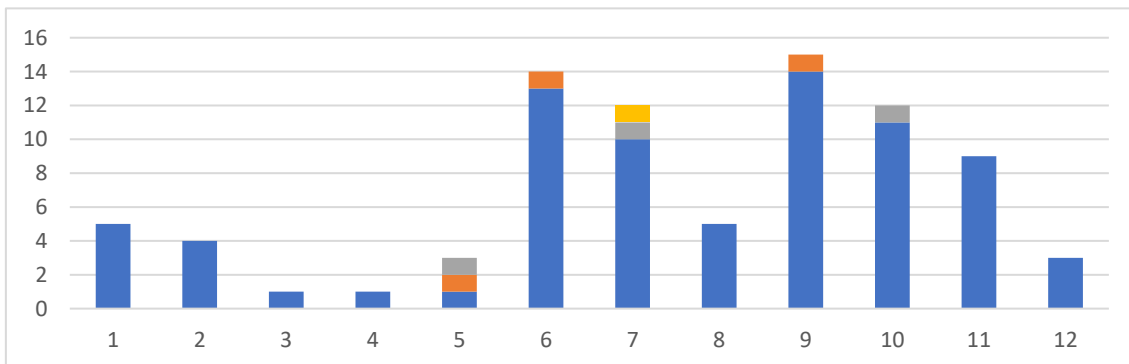

**3ª Convocatoria**



**Fundamentos Físicos de las Instalaciones y el Acondicionamiento**

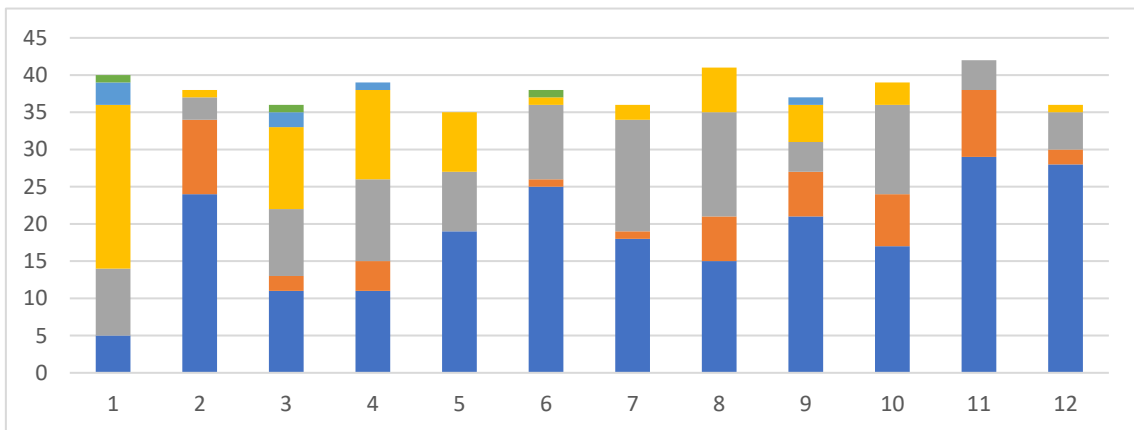

**1ª Convocatoria**

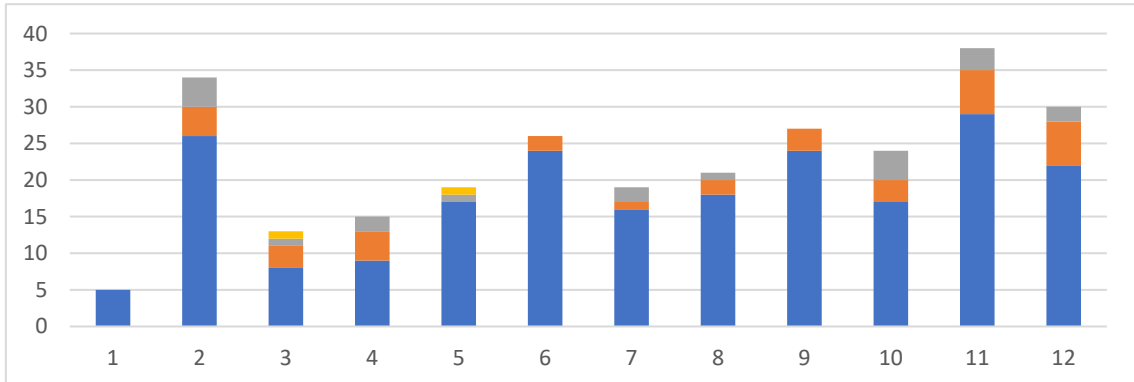

**2ª Convocatoria**

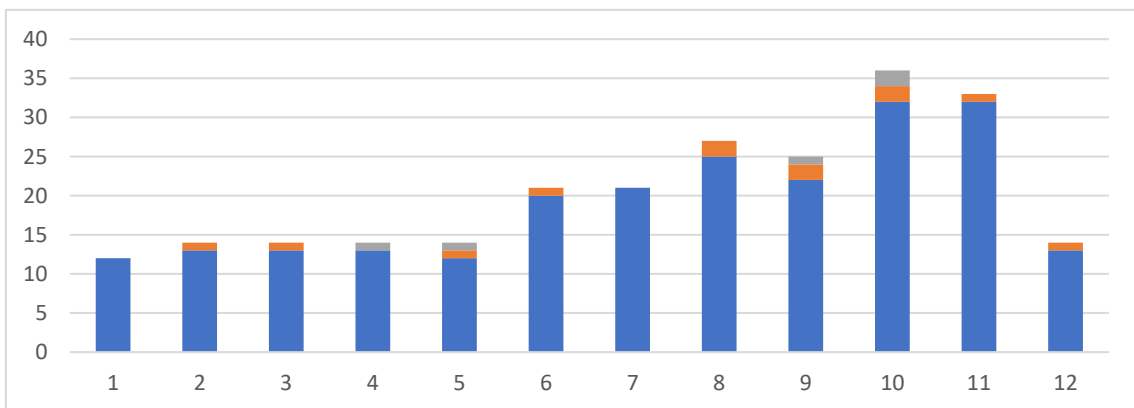

**3ª Convocatoria**



**Proyectos 4**

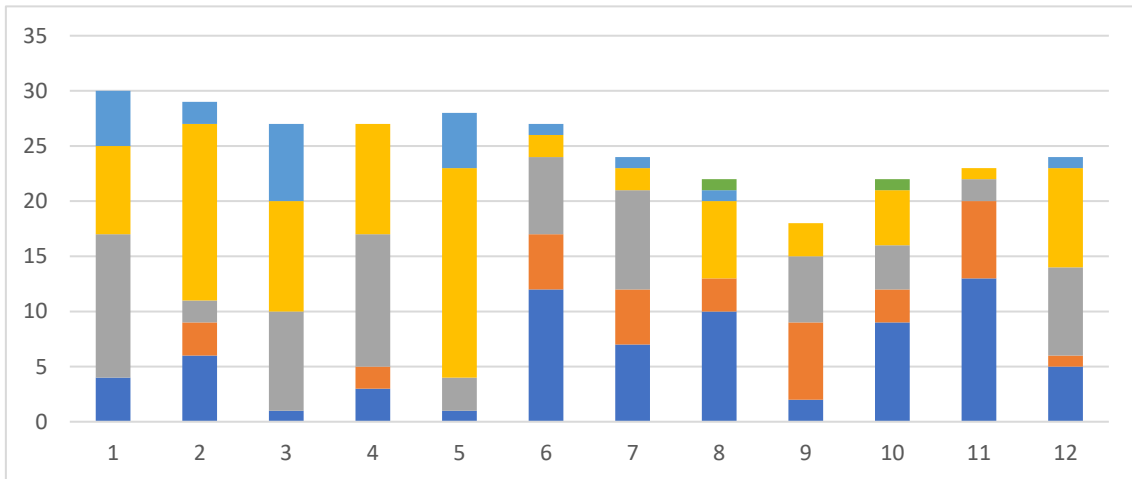

**1ª Convocatoria**

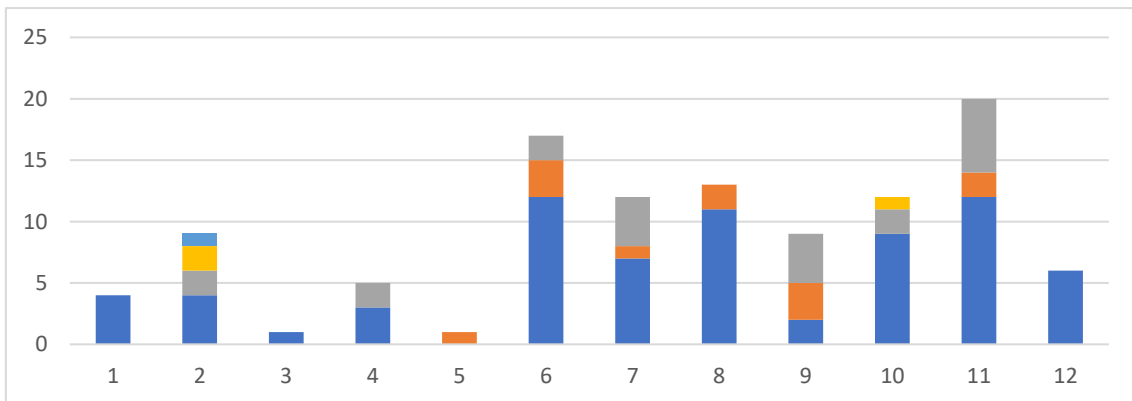

**2ª Convocatoria**

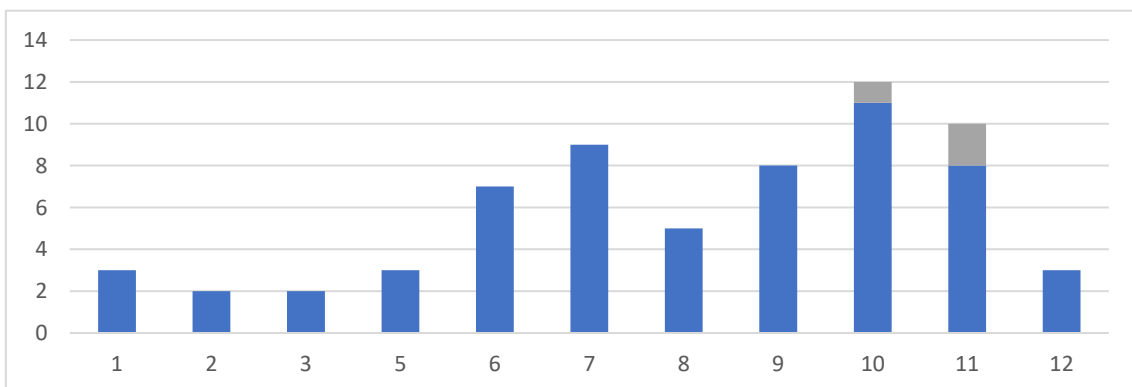

**3ª Convocatoria**



**Taller de Arquitectura 2**

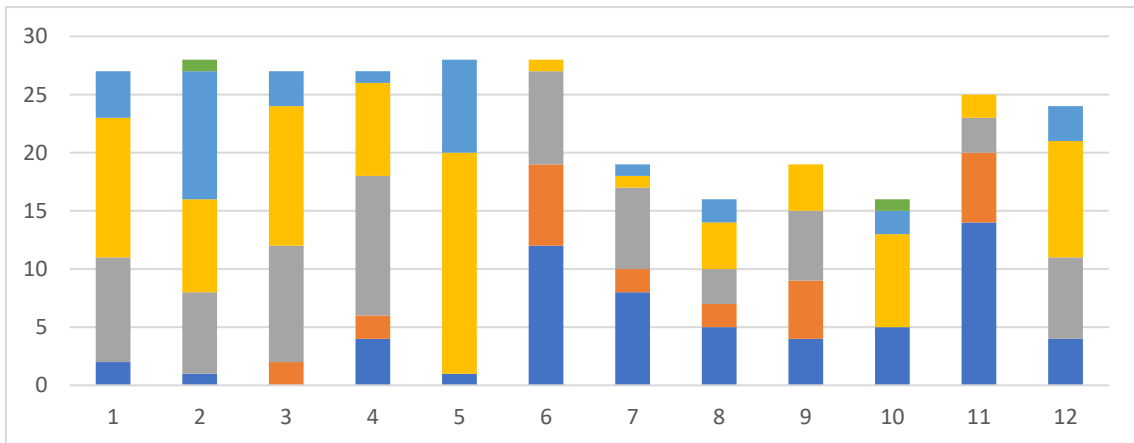

**1ª Convocatoria**

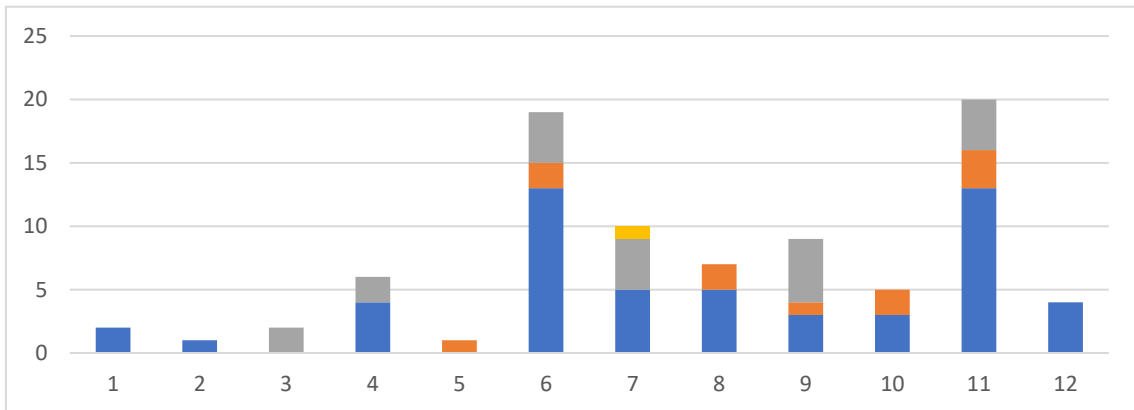

**2ª Convocatoria**

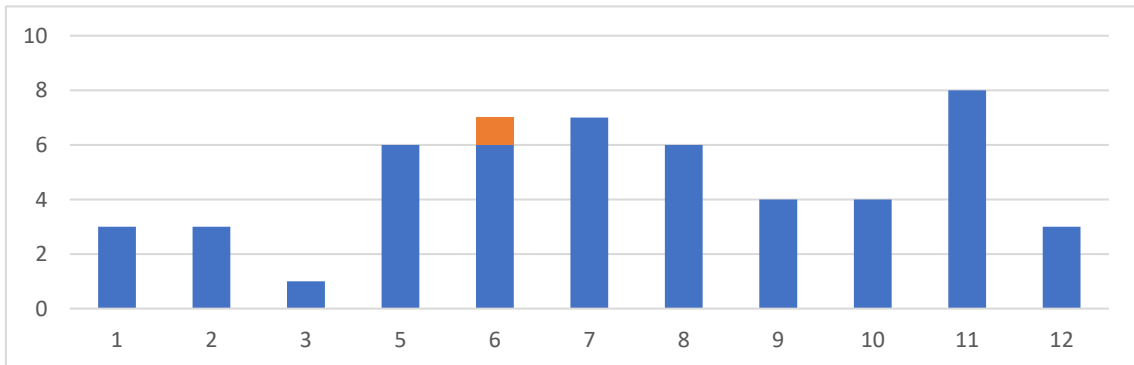

**3ª Convocatoria**





Tercer curso

Resultados por asignatura y grupo del 1 al 10



Claves de color de calificaciones

**Construcción 3**

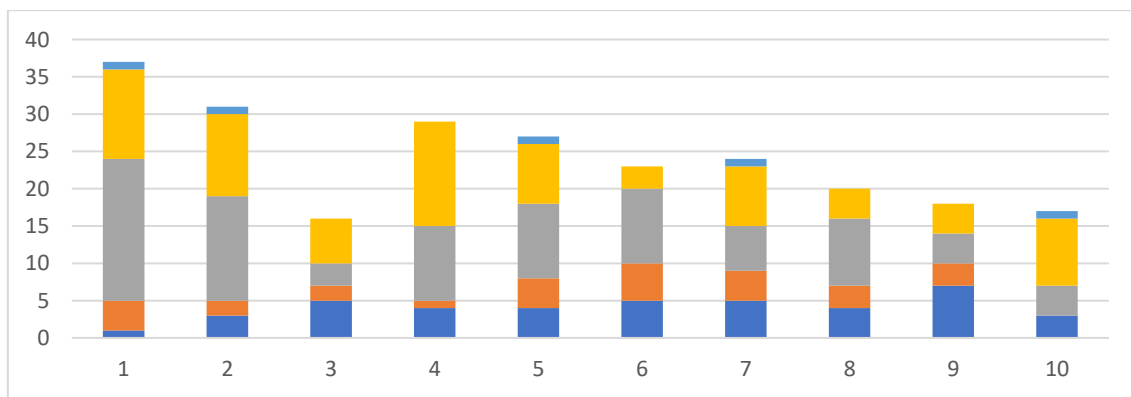

1ª Convocatoria

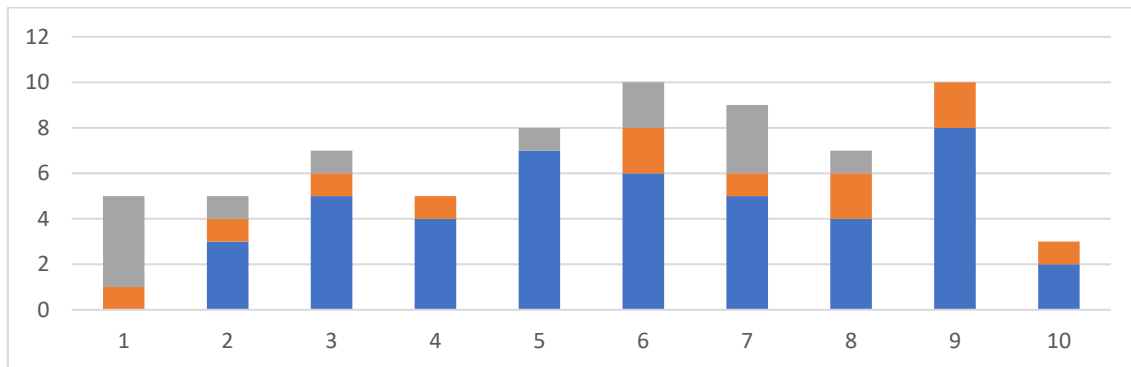

2ª Convocatoria

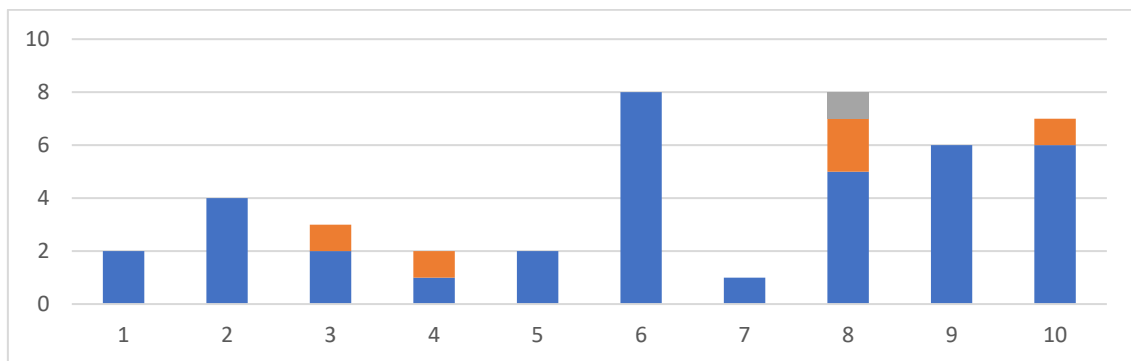

3ª Convocatoria



**Dibujo 4. Ideación y Configuración**

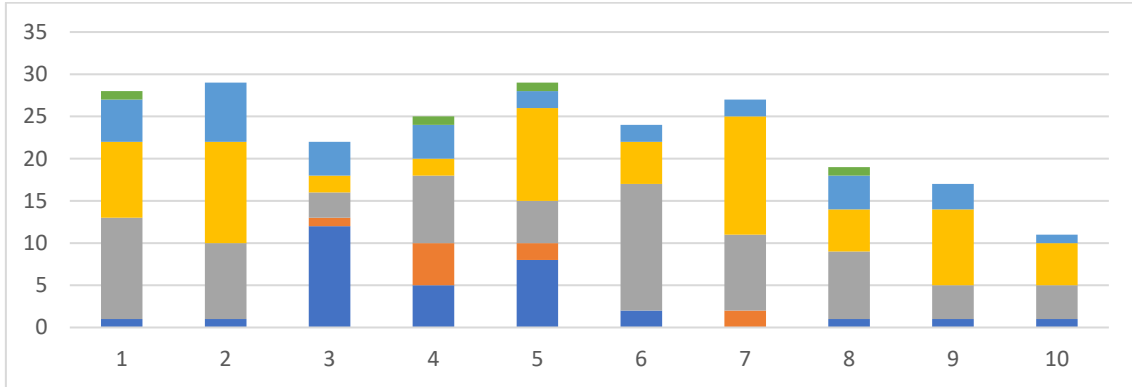

**1ª Convocatoria**

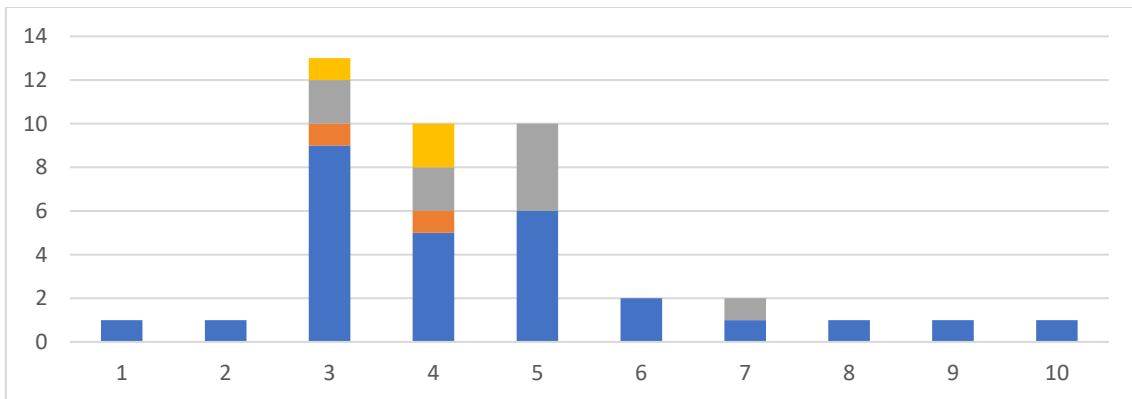

**2ª Convocatoria**

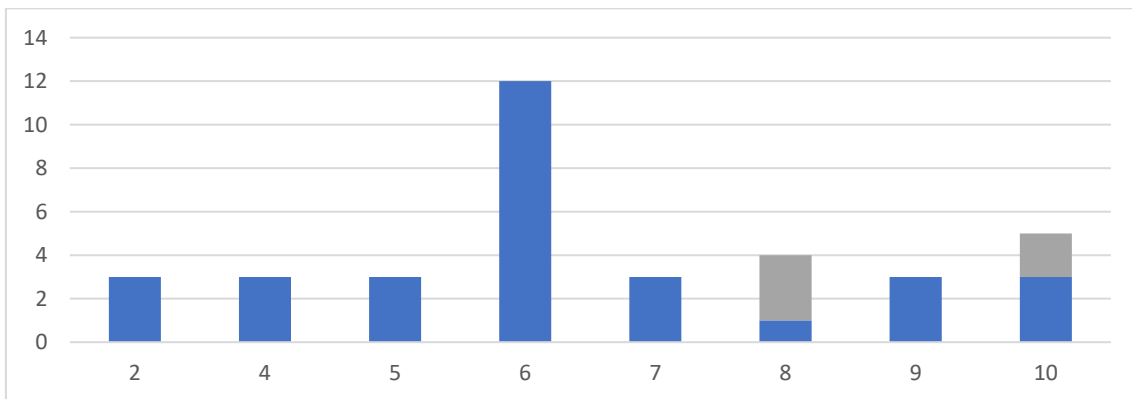

**3ª Convocatoria**



**Estructuras 2**

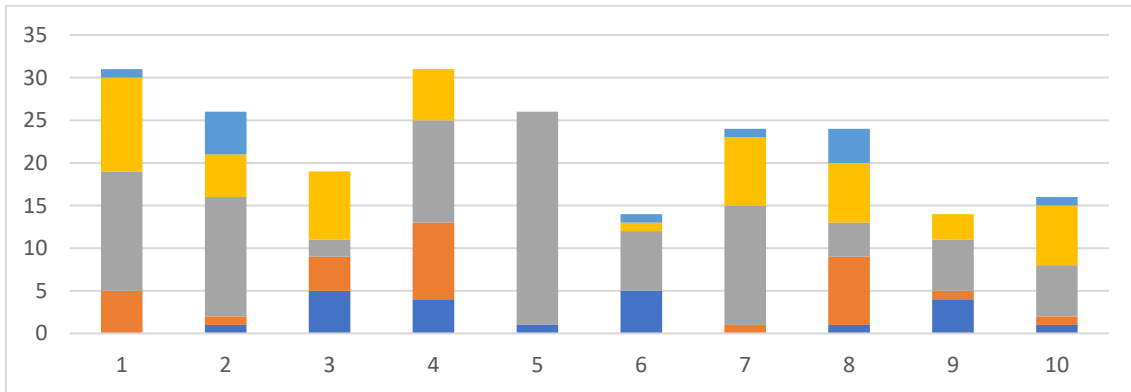

**1ª Convocatoria**

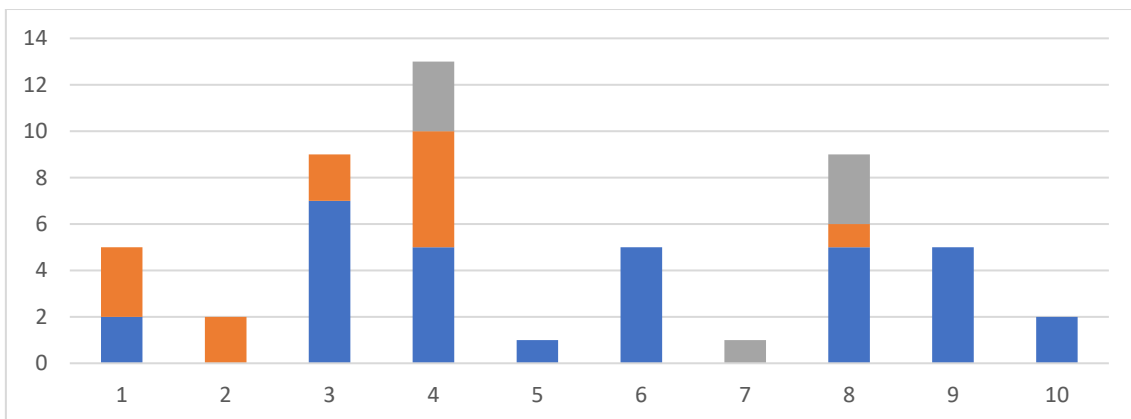

**2ª Convocatoria**

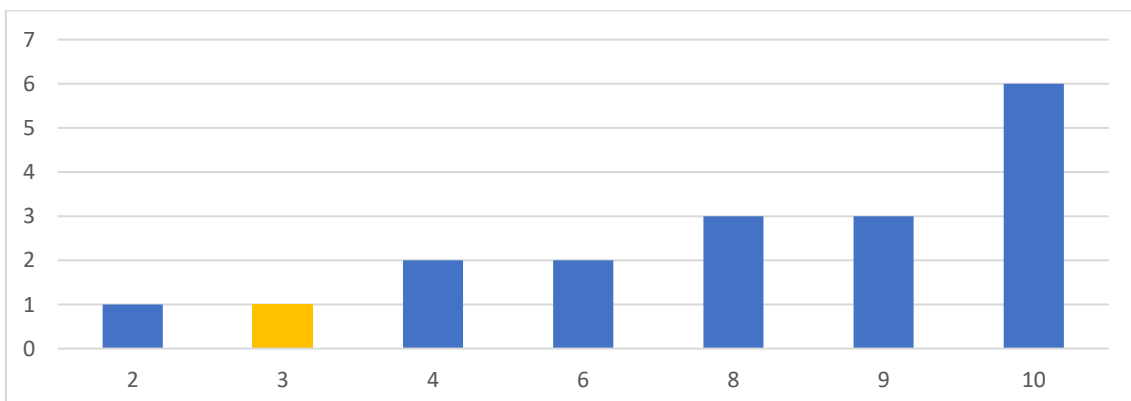

**3ª Convocatoria**



**Proyectos 5**

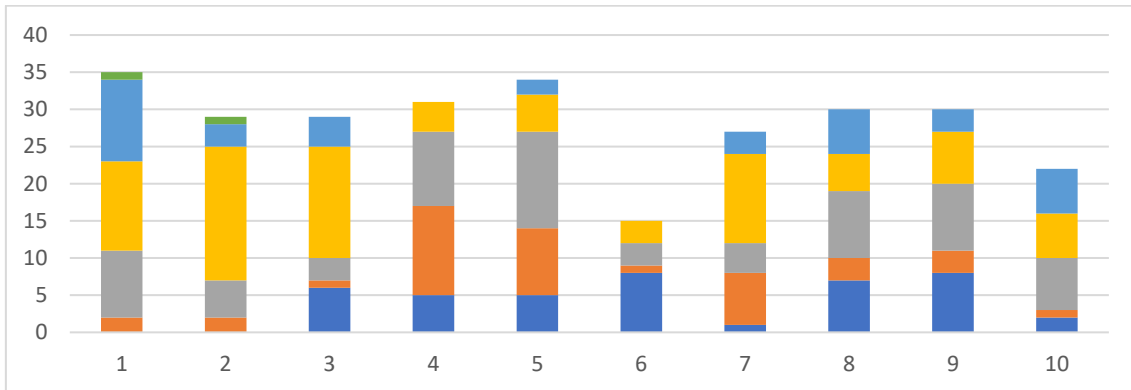

**1ª Convocatoria**

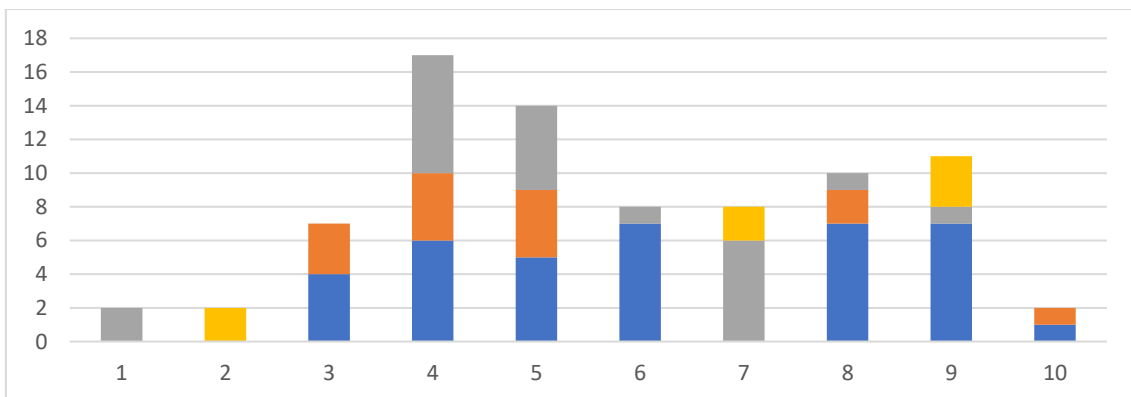

**2ª Convocatoria**

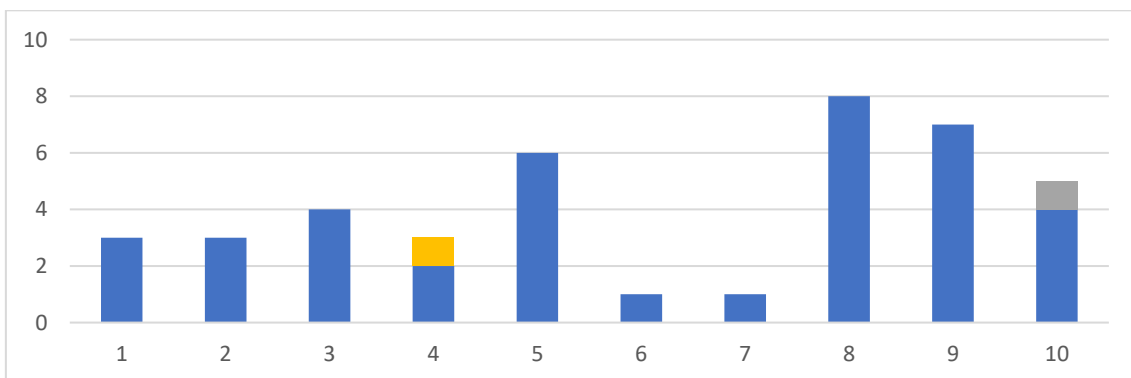

**3ª Convocatoria**



**Taller de Arquitectura 3**

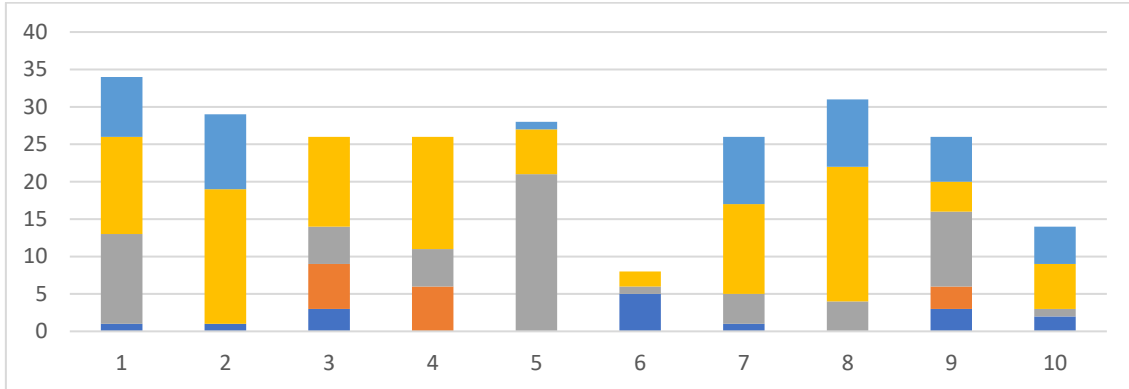

**1ª Convocatoria**

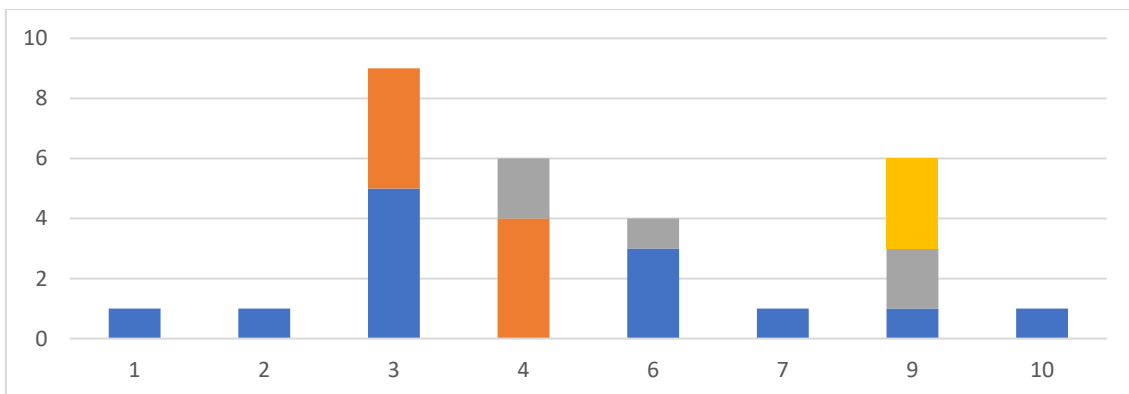

**2ª Convocatoria**

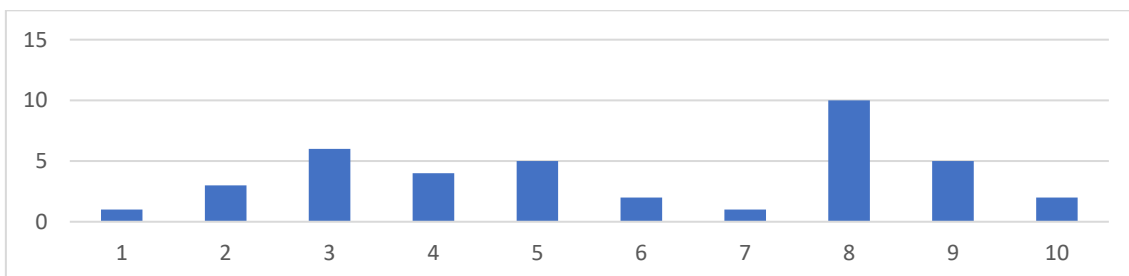

**3ª Convocatoria**



### Acondicionamiento e Instalaciones 2

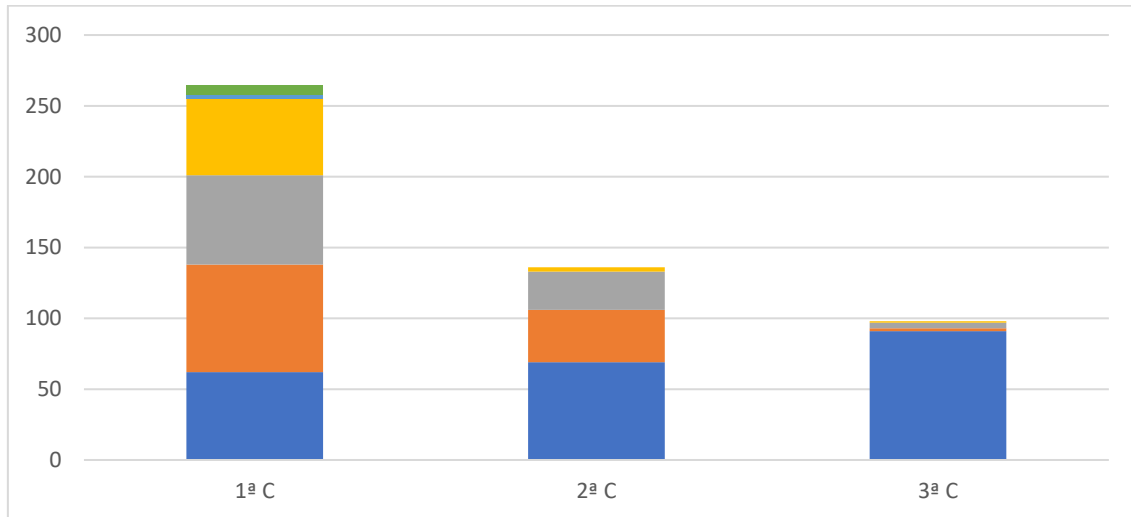

1ª Convocatoria

2ª Convocatoria

3ª Convocatoria

No hay información por grupos



**Mecánica del Suelo y Cimentaciones**

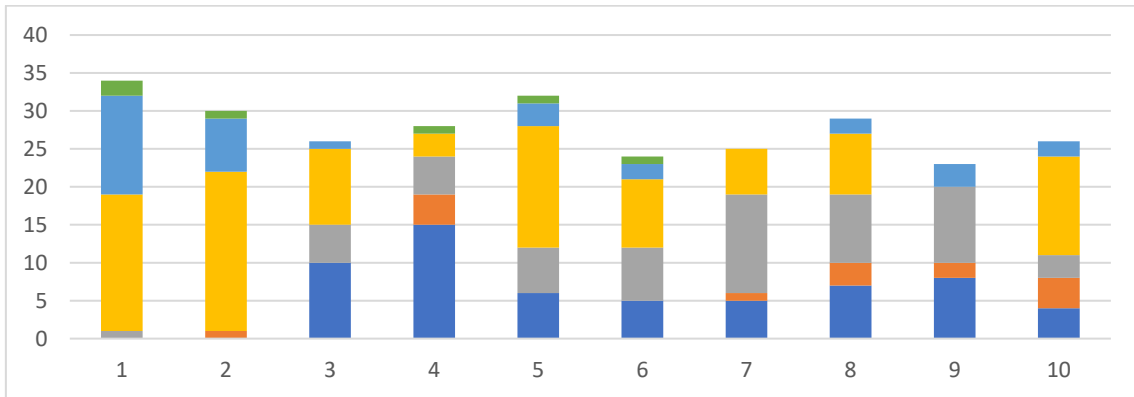

**1ª Convocatoria**

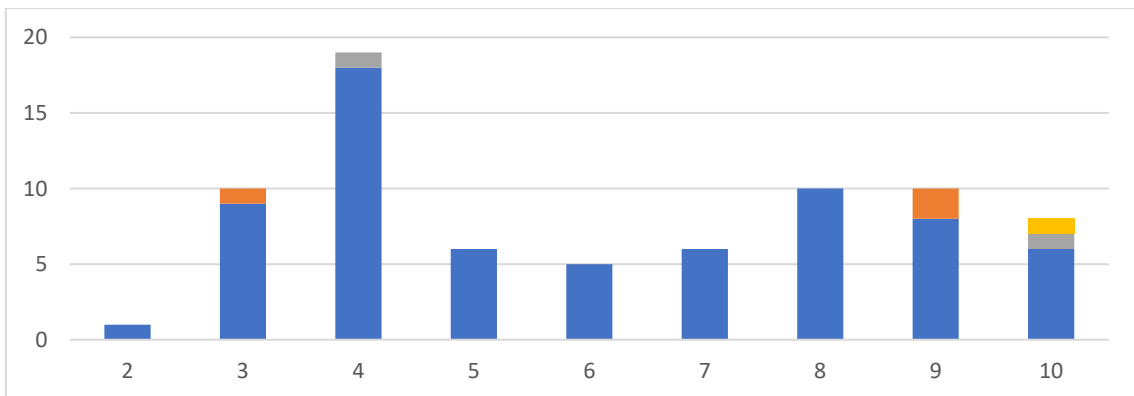

**2ª Convocatoria**

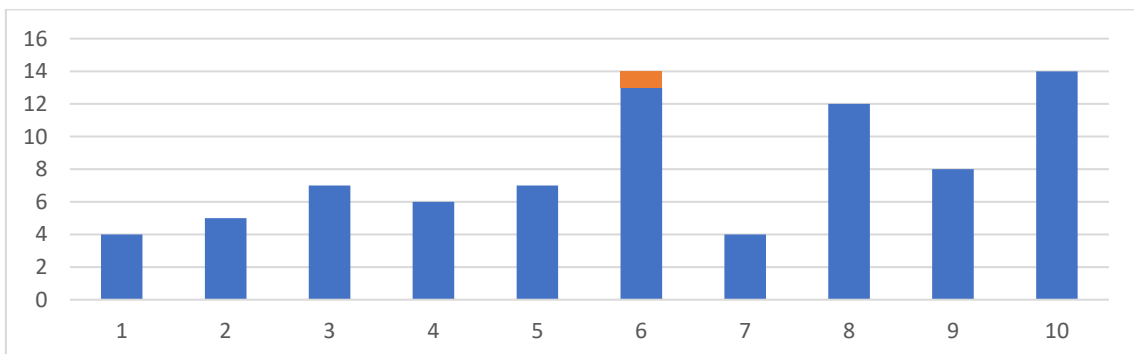

**3ª Convocatoria**



**Proyectos 6**

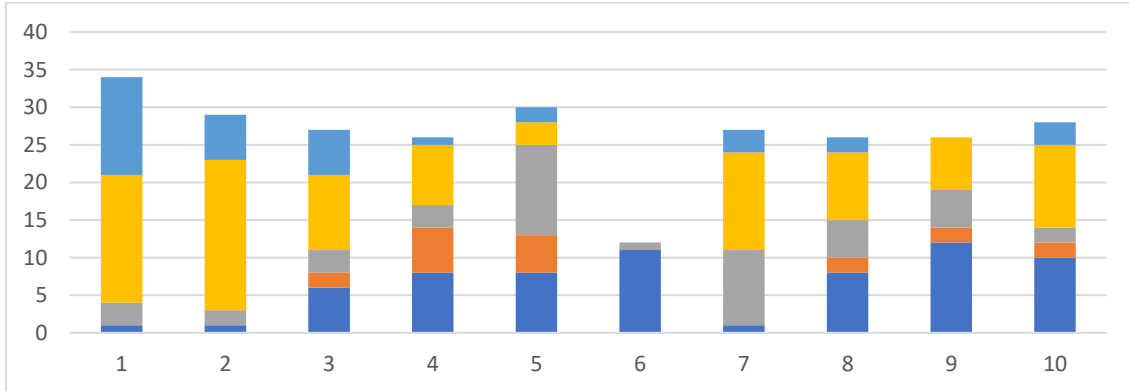

**1ª Convocatoria**

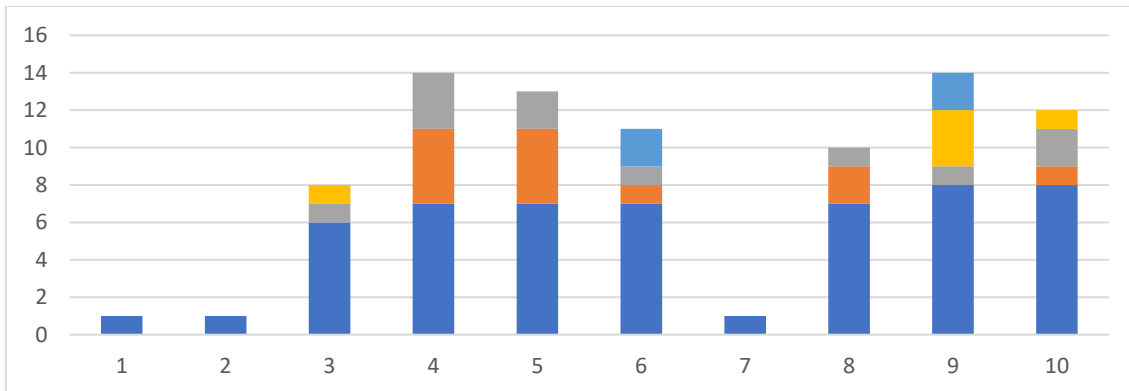

**2ª Convocatoria**

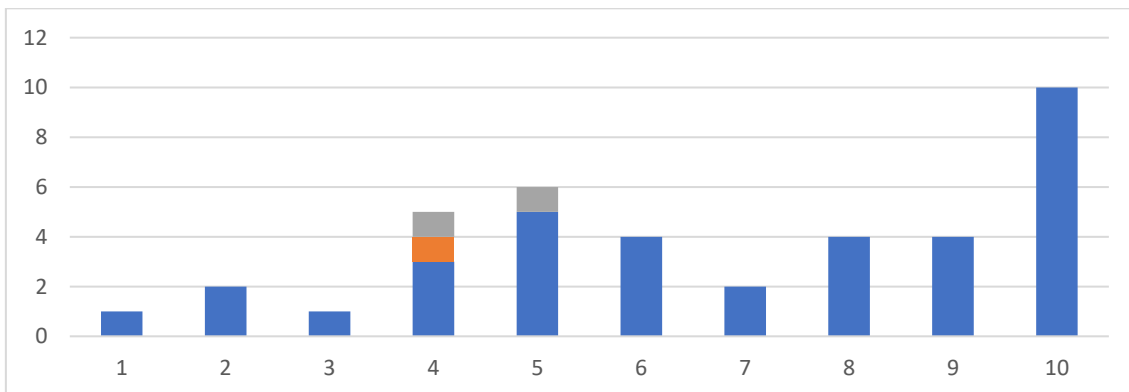

**3ª Convocatoria**





**Taller de Arquitectura 4**

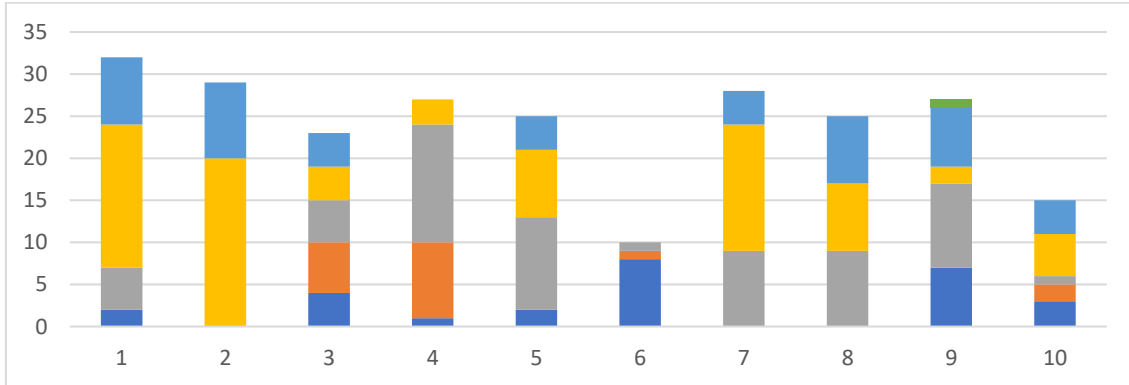

**1ª Convocatoria**

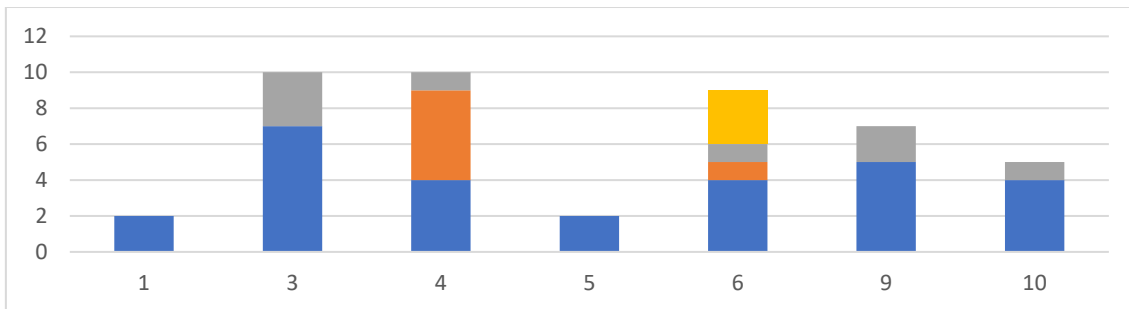

**2ª Convocatoria**

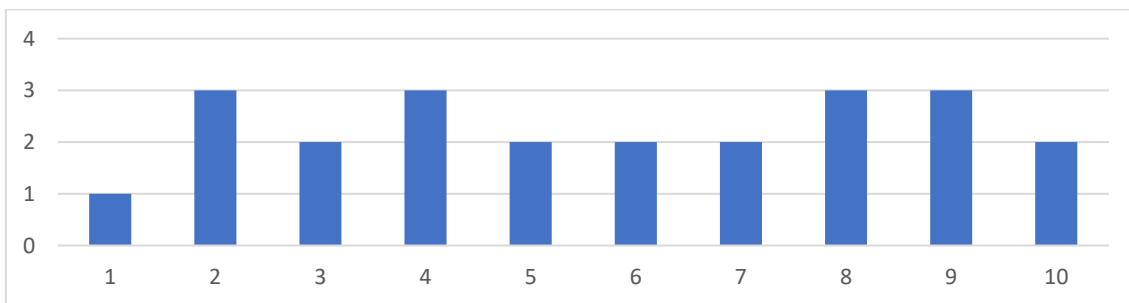

**3ª Convocatoria**



**Urbanismo 2**

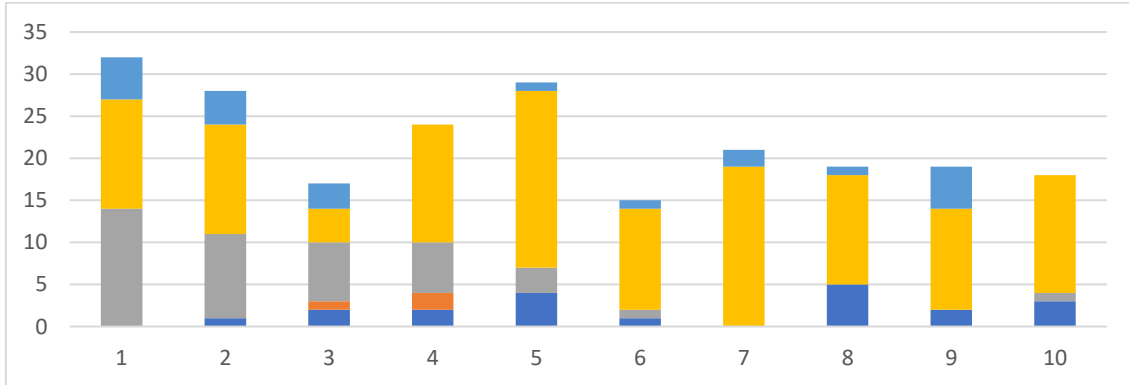

**1ª Convocatoria**

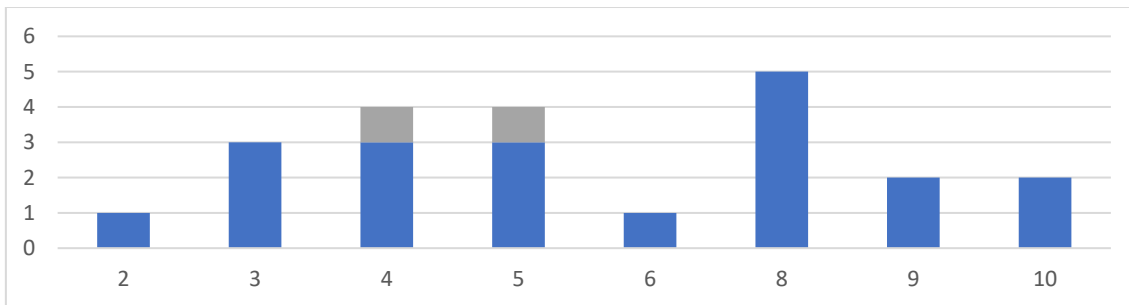

**2ª Convocatoria**

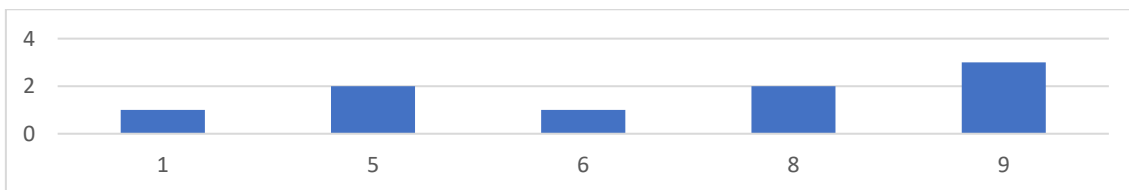

**3ª Convocatoria**



Cuarto curso

Resultados por asignatura y grupo del 1 al 9



Claves de color de calificaciones

**Acondicionamiento e Instalaciones 3**

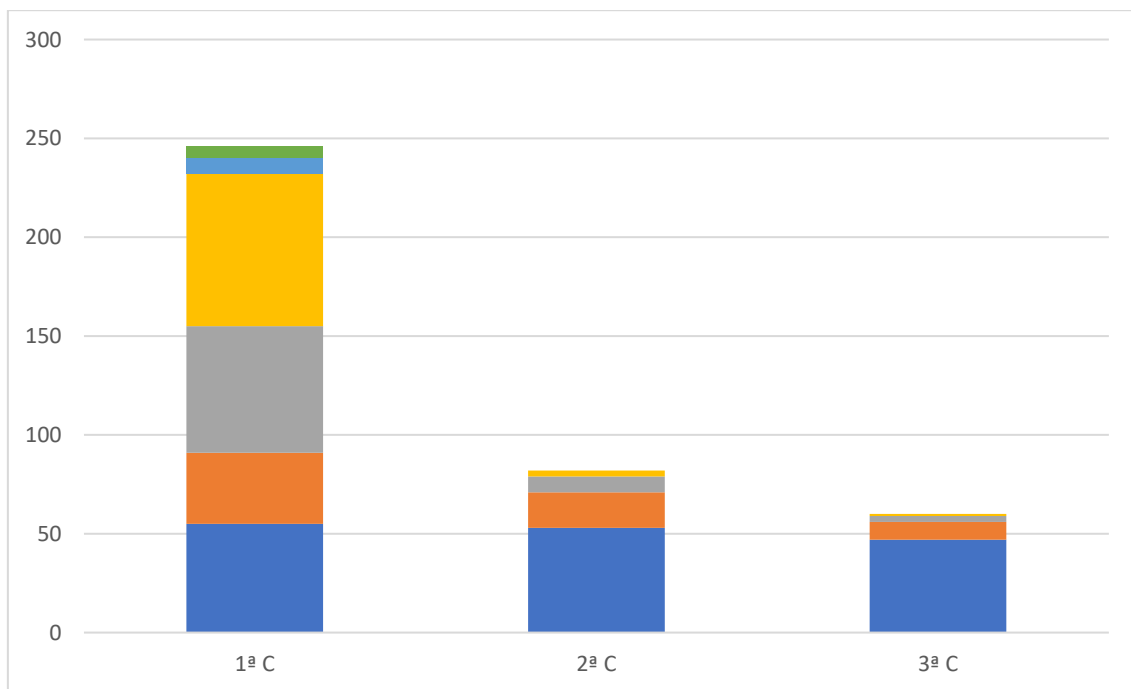

1ª Convocatoria

2ª Convocatoria

3ª Convocatoria

No hay información por grupos



**Construcción 4**

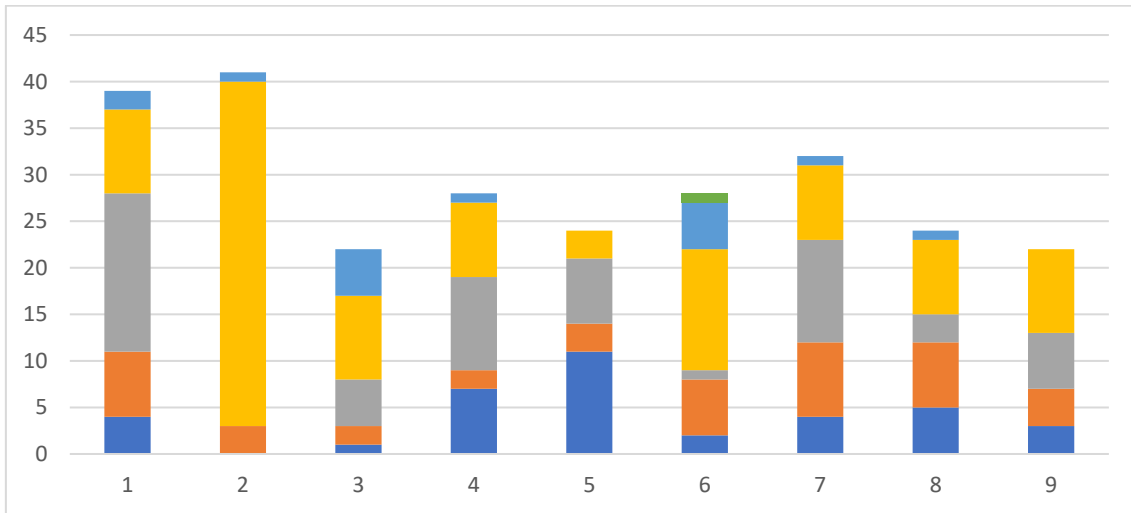

**1ª Convocatoria**

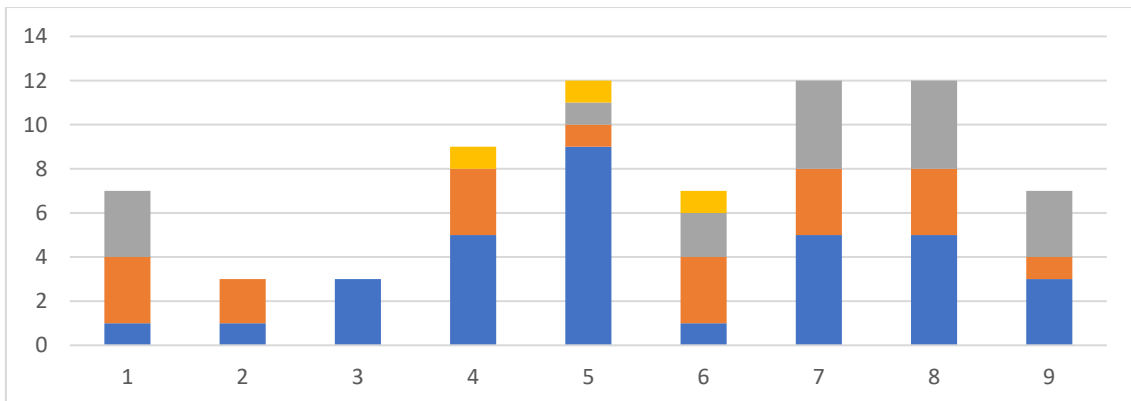

**2ª Convocatoria**

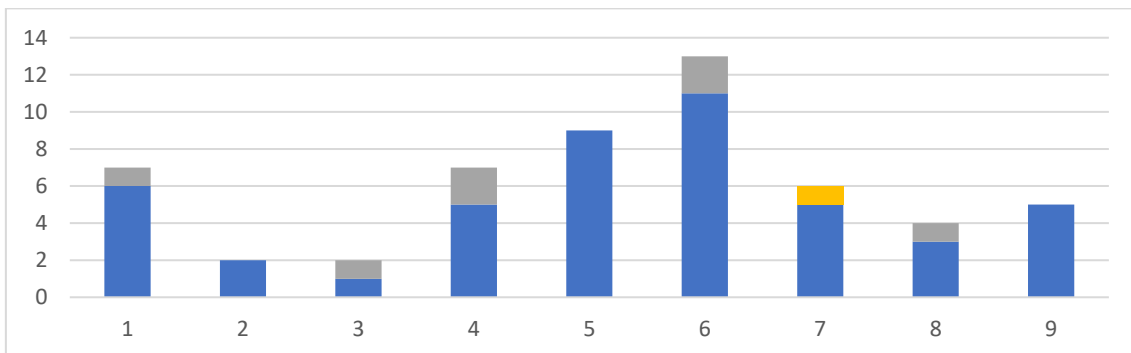

**3ª Convocatoria**



**Proyectos 7**

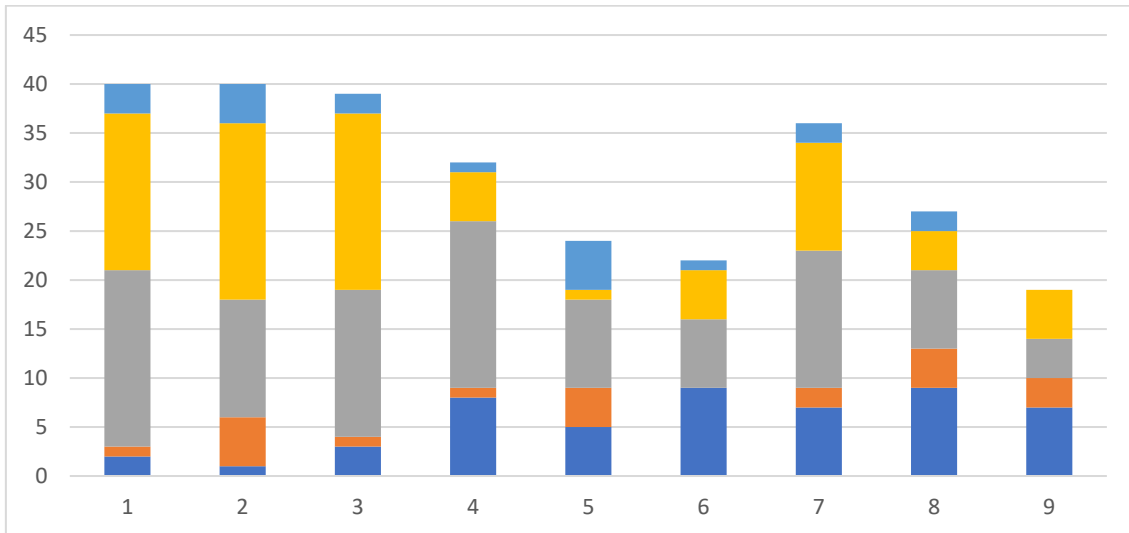

**1ª Convocatoria**

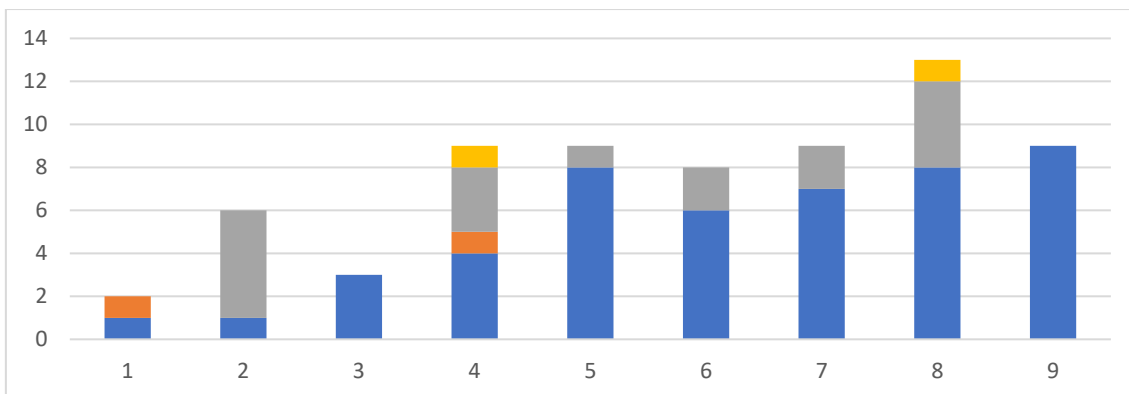

**2ª Convocatoria**

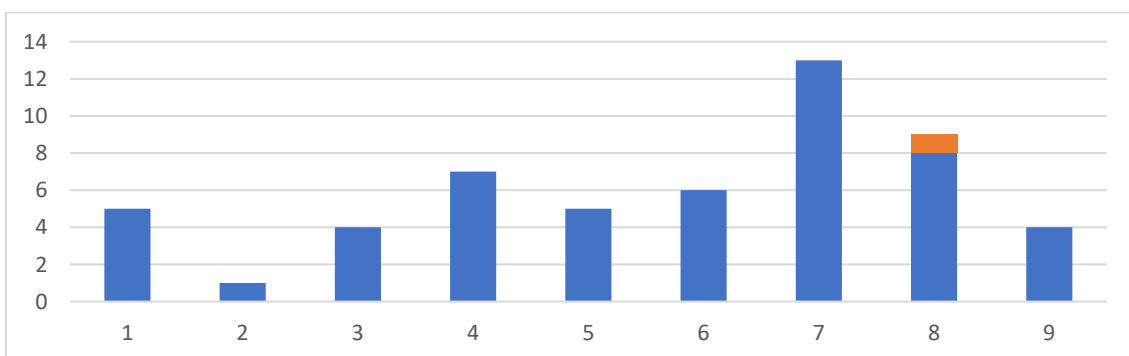

**3ª Convocatoria**



**Taller de Arquitectura 5**

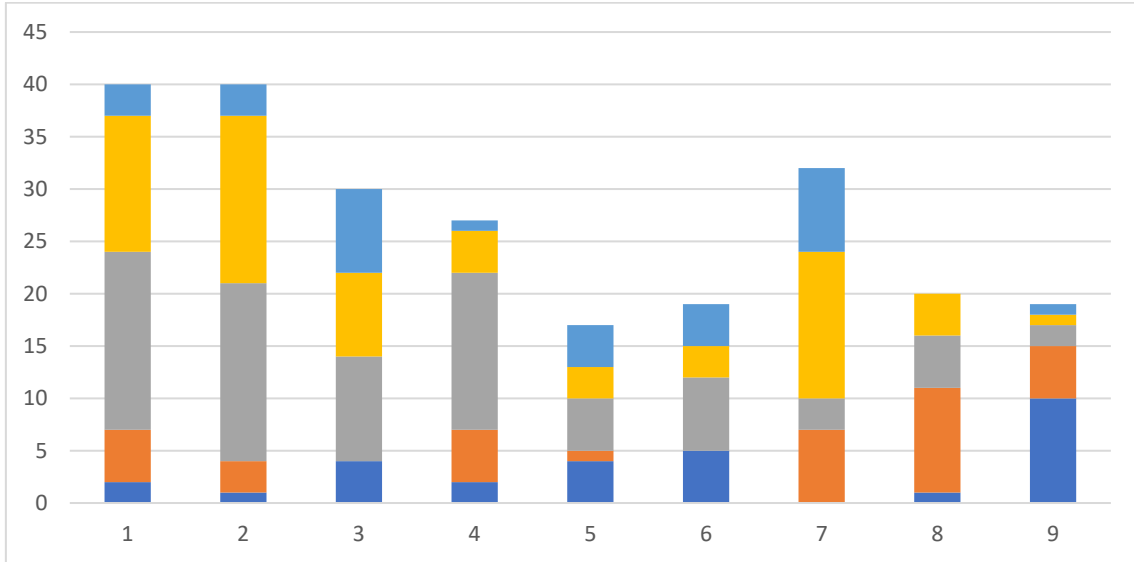

**1ª Convocatoria**

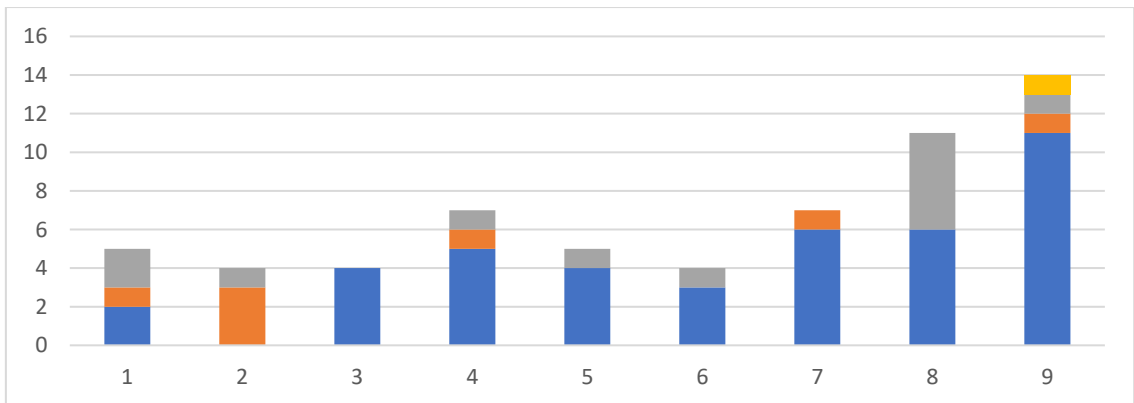

**2ª Convocatoria**

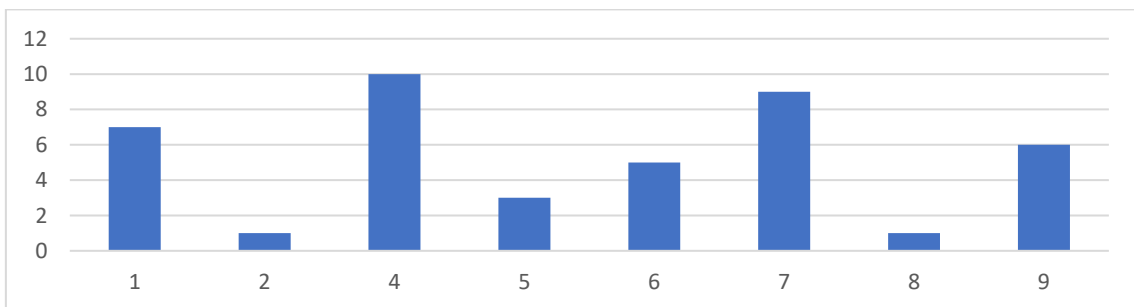

**3ª Convocatoria**



**Urbanismo 3**

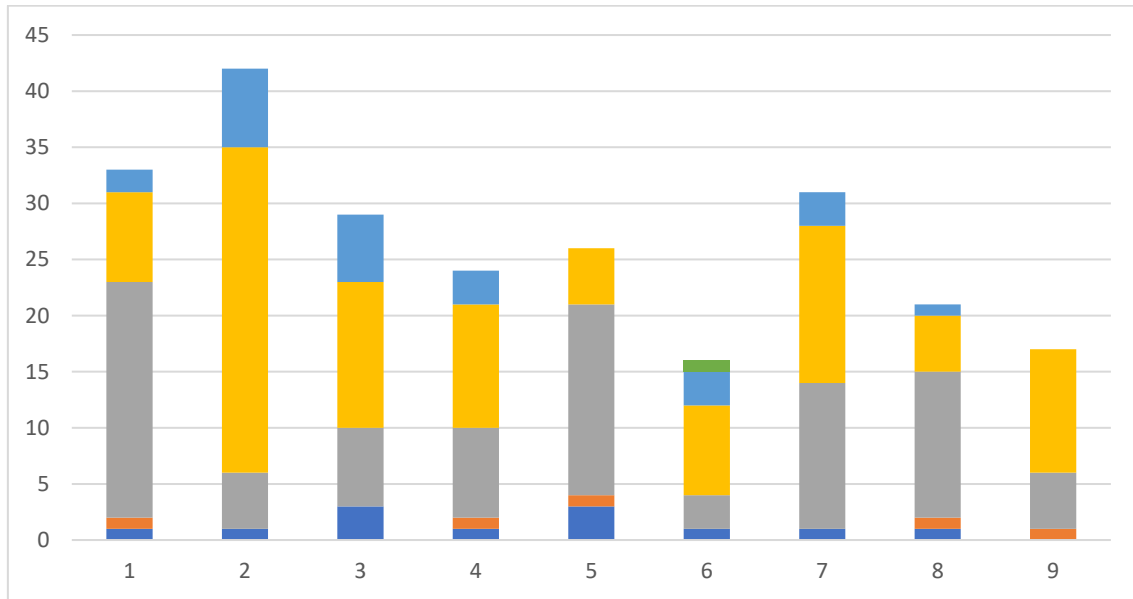

**1ª Convocatoria**

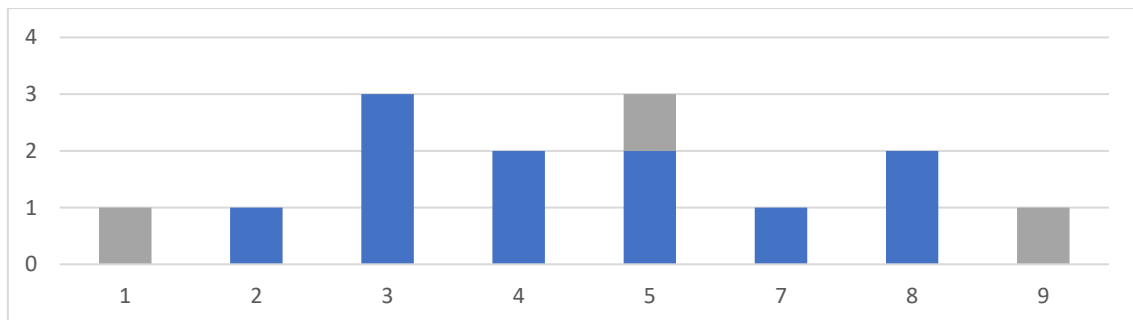

**2ª Convocatoria**

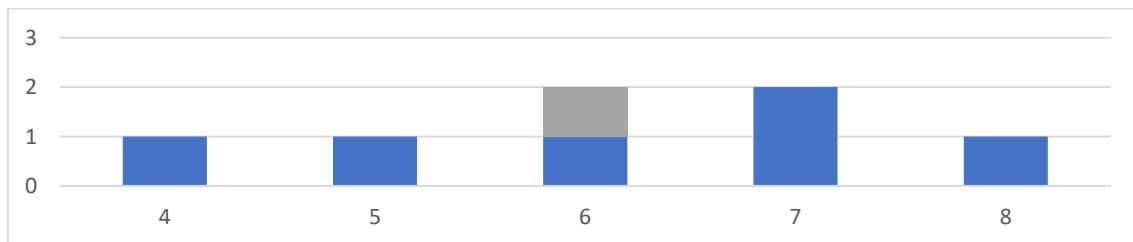

**3ª Convocatoria**



**Construcción 5**

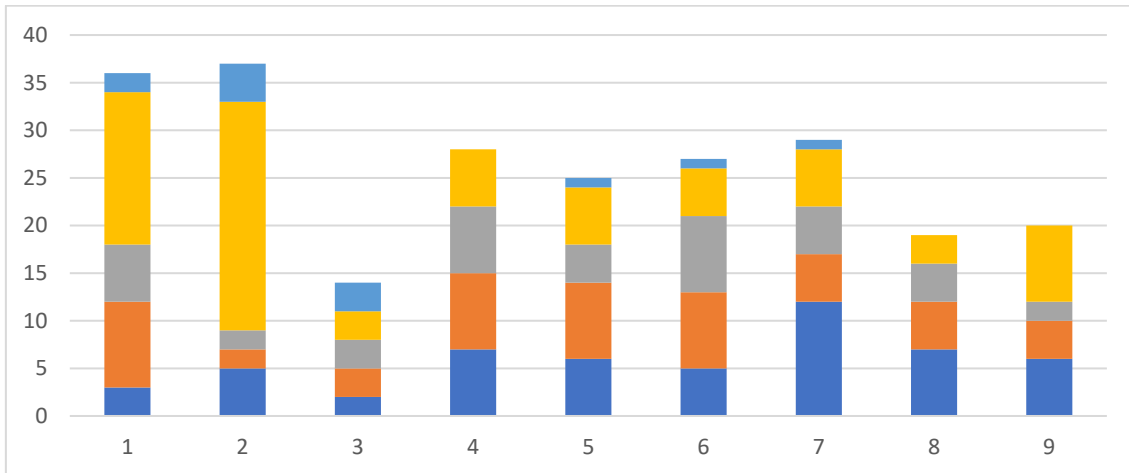

**1ª Convocatoria**

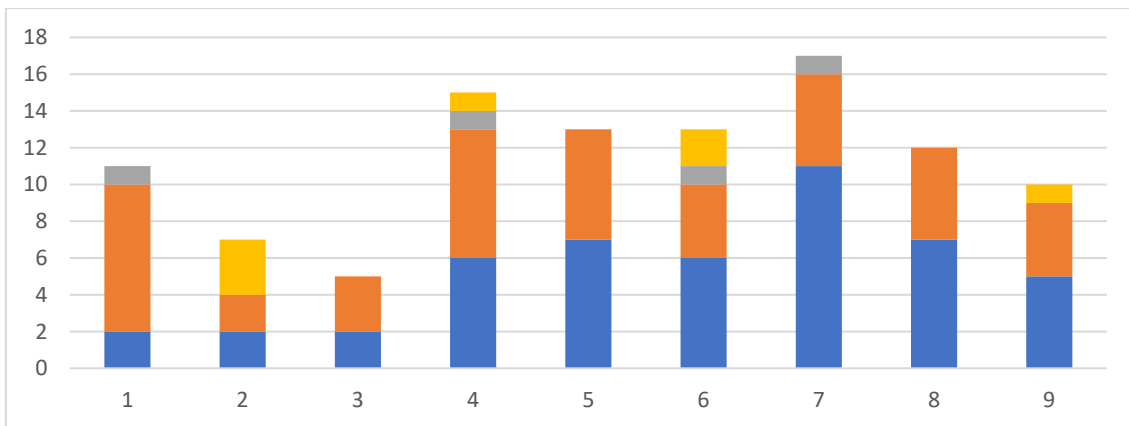

**2ª Convocatoria**

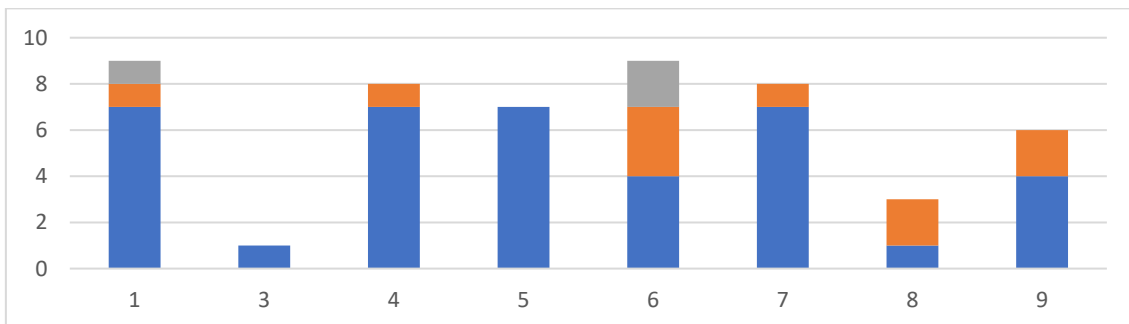

**3ª Convocatoria**





**Estructuras 3**

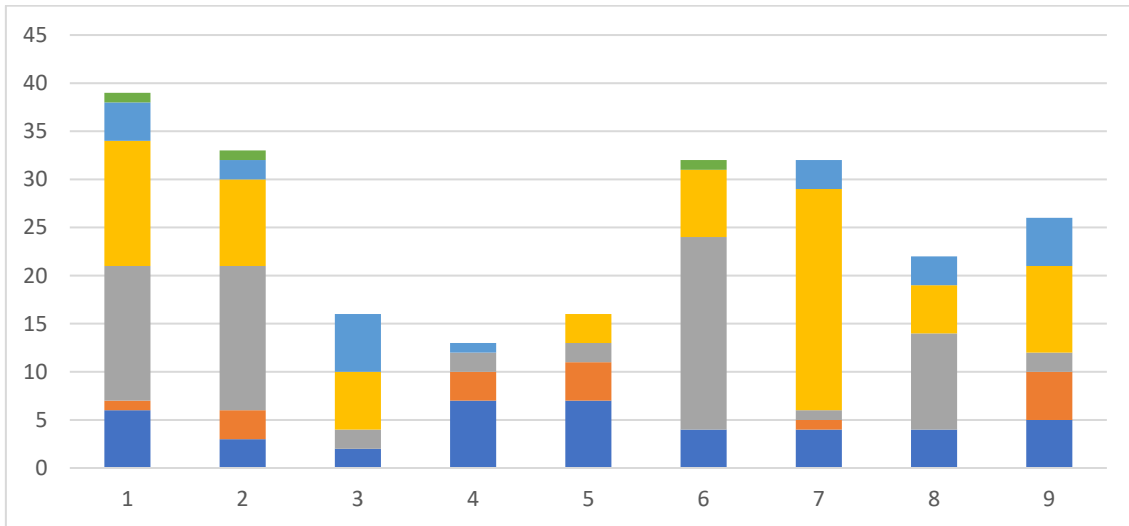

**1ª Convocatoria**

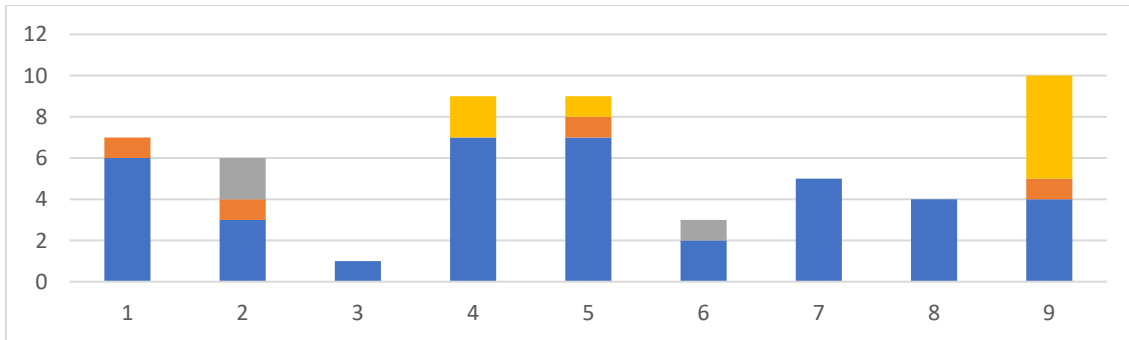

**2ª Convocatoria**

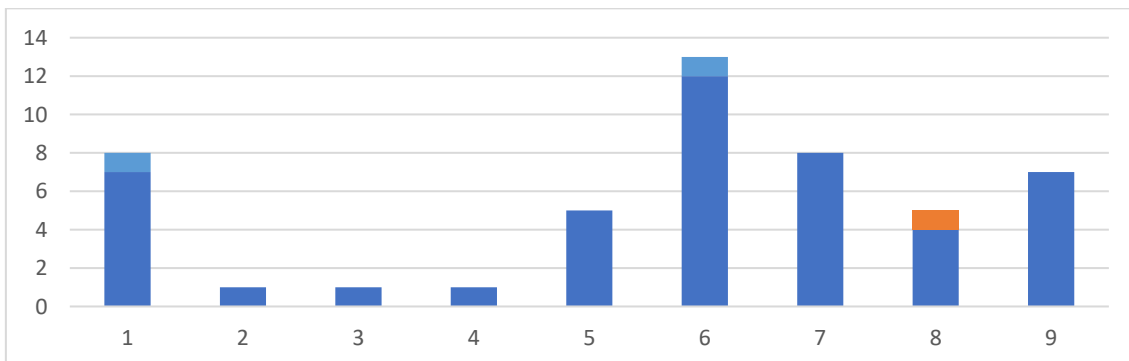

**3ª Convocatoria**



**Historia, Teoría y Composición Arquitectónicas 3**

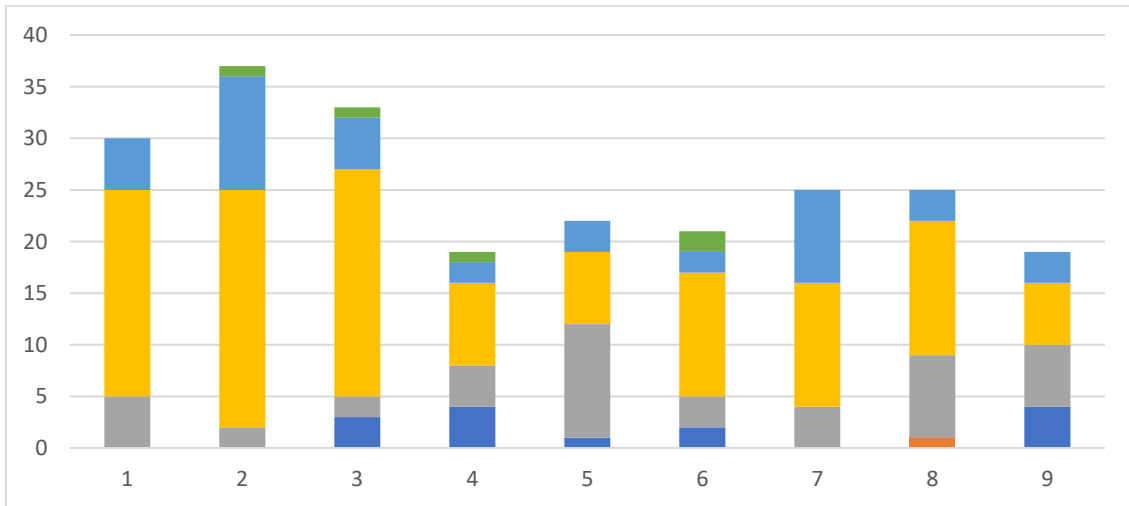

**1ª Convocatoria**

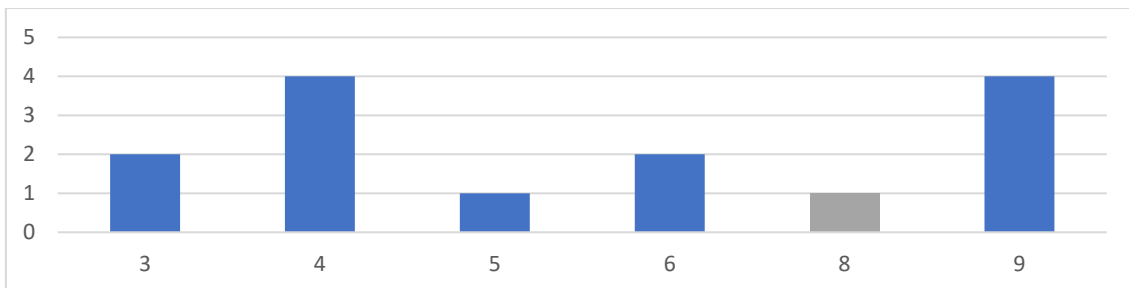

**2ª Convocatoria**

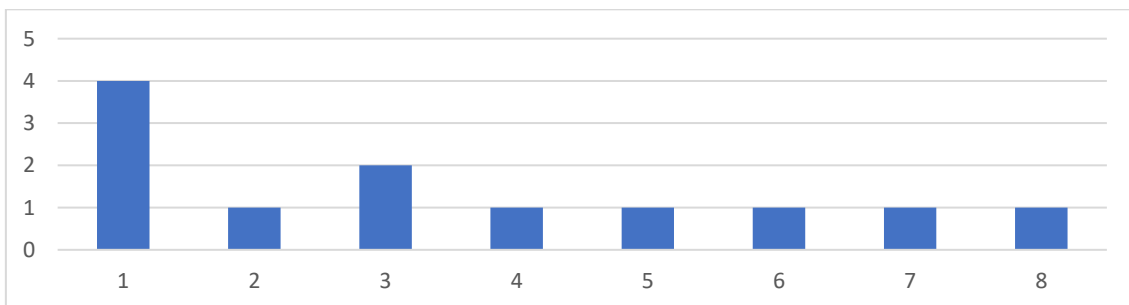

**3ª Convocatoria**



**Proyectos 8**

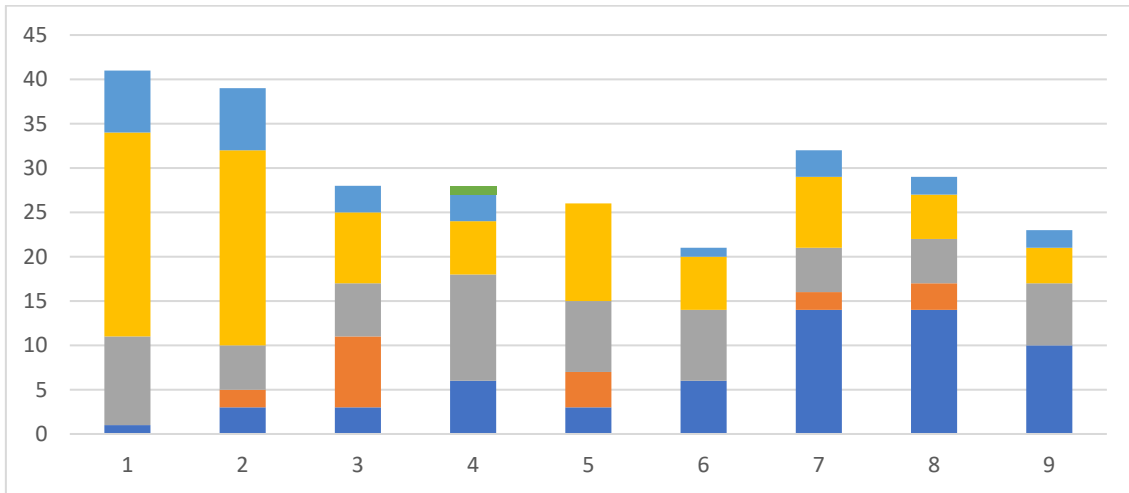

**1ª Convocatoria**

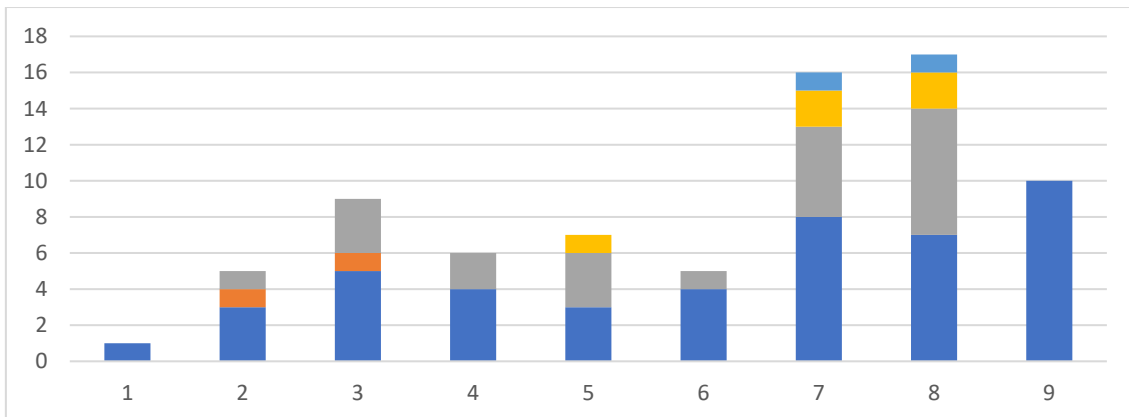

**2ª Convocatoria**

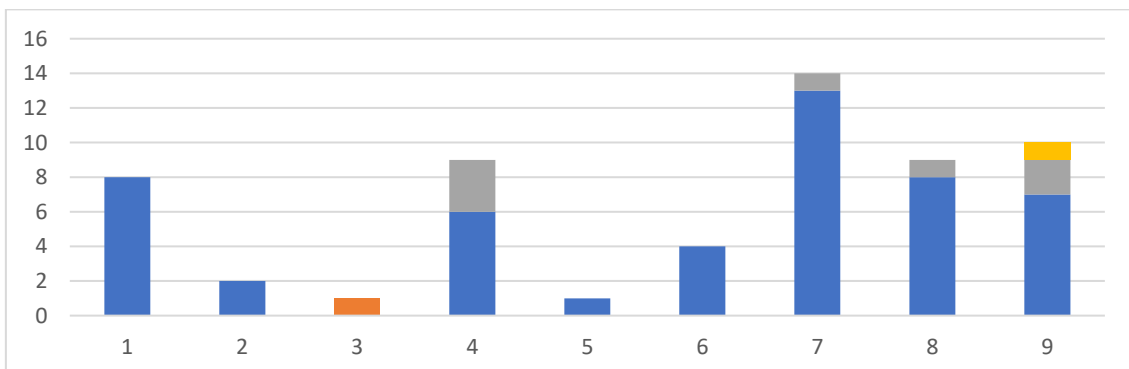

**3ª Convocatoria**



**Taller de Arquitectura 6**

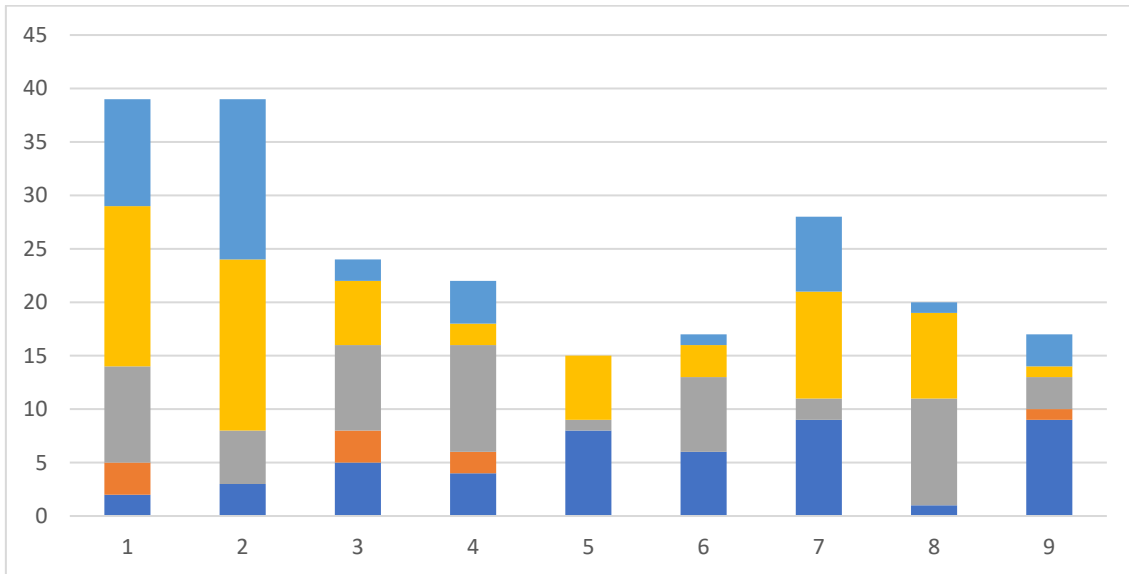

**1ª Convocatoria**

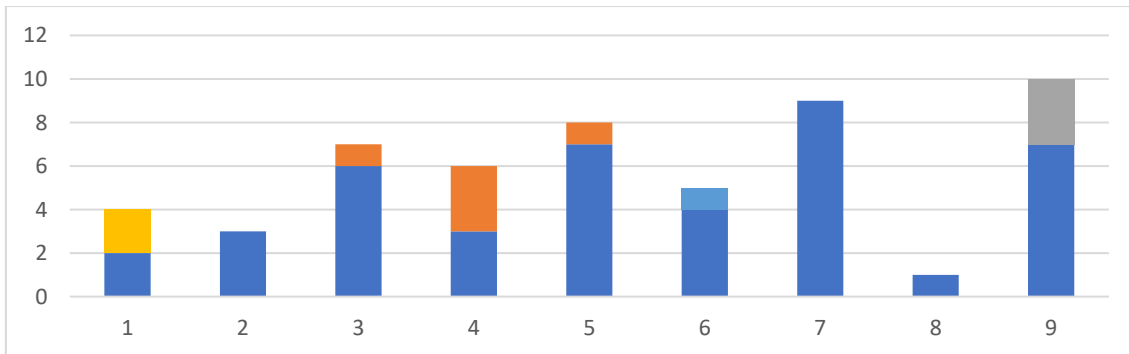

**2ª Convocatoria**

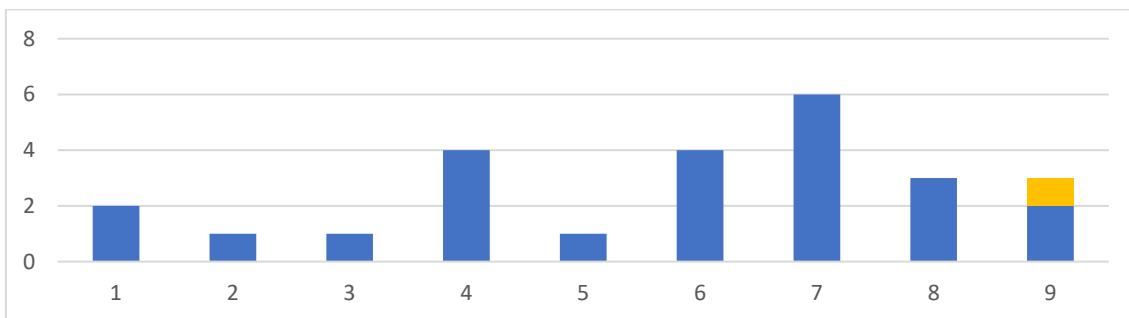

**3ª Convocatoria**



Quinto curso

Resultados por asignatura y grupo del 1 al 8



Claves de color de calificaciones

Historia, Teoría y Composición Arquitectónicas 4

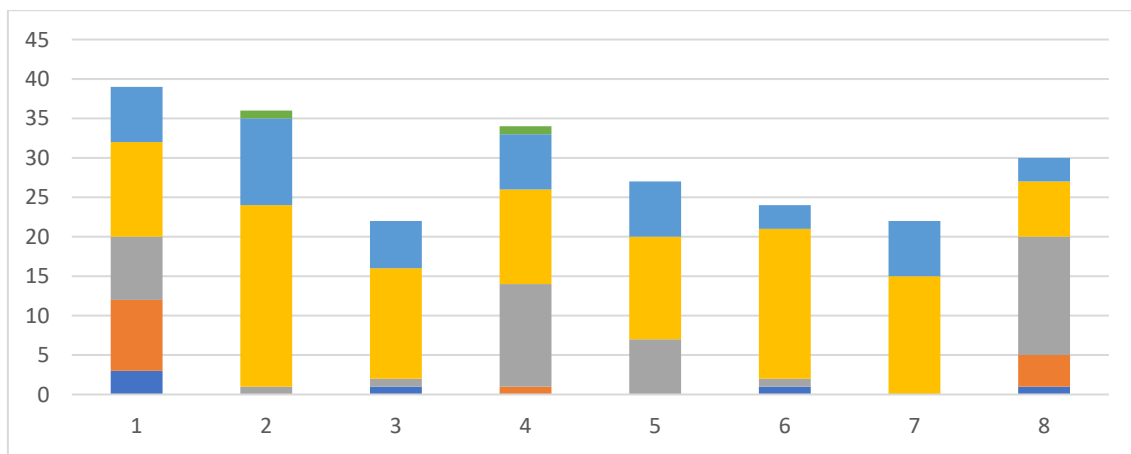

1ª Convocatoria

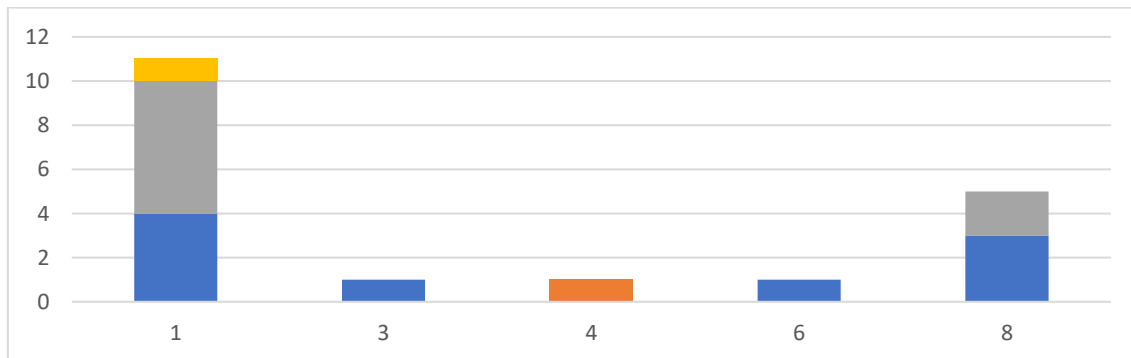

2ª Convocatoria

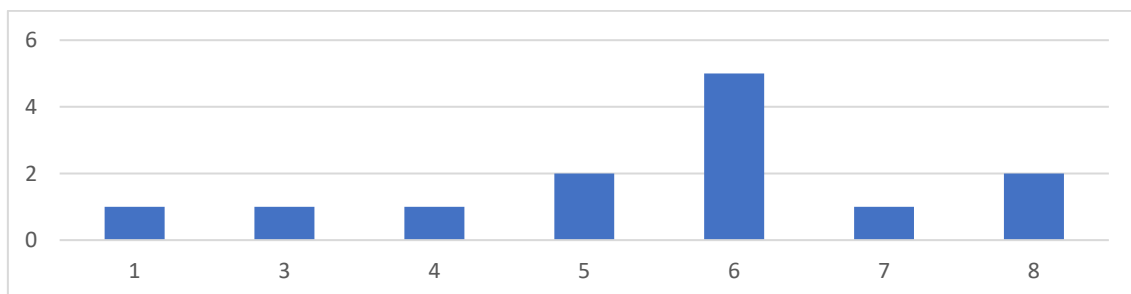

3ª Convocatoria



**Proyectos 9**

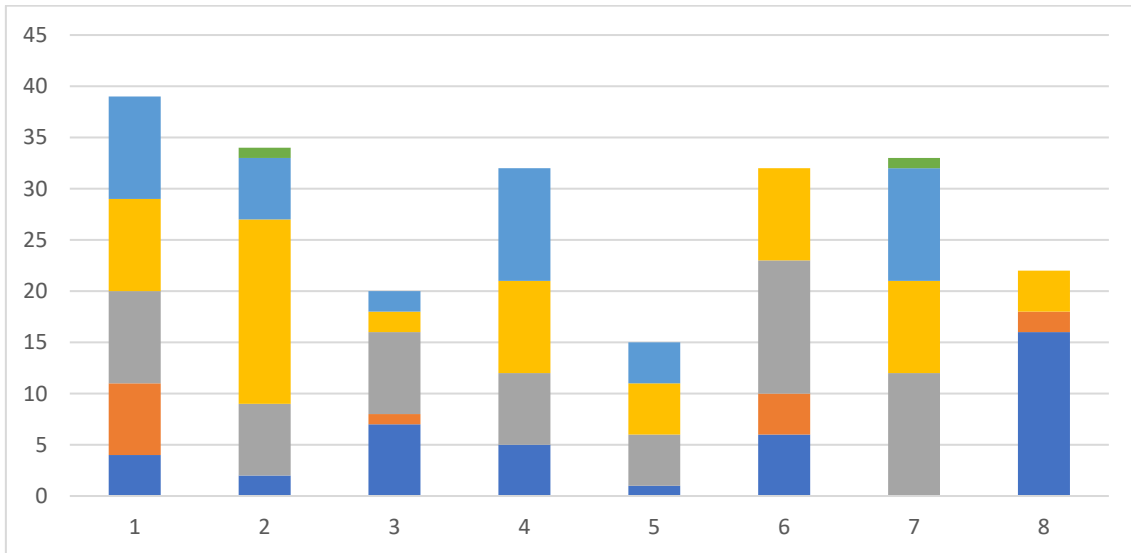

**1ª Convocatoria**

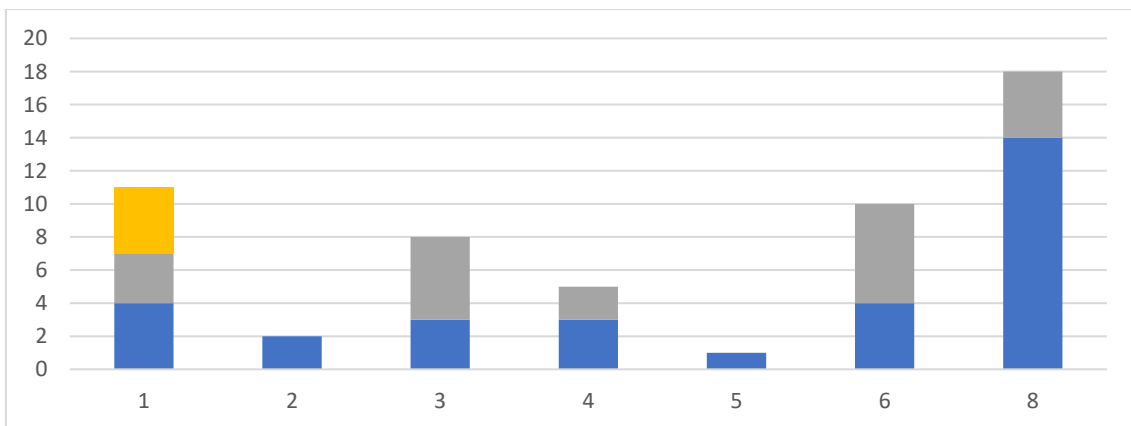

**2ª Convocatoria**

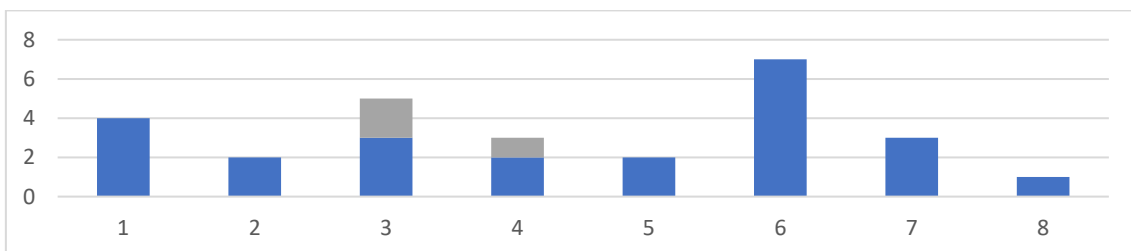

**3ª Convocatoria**



**Taller de Arquitectura 7**

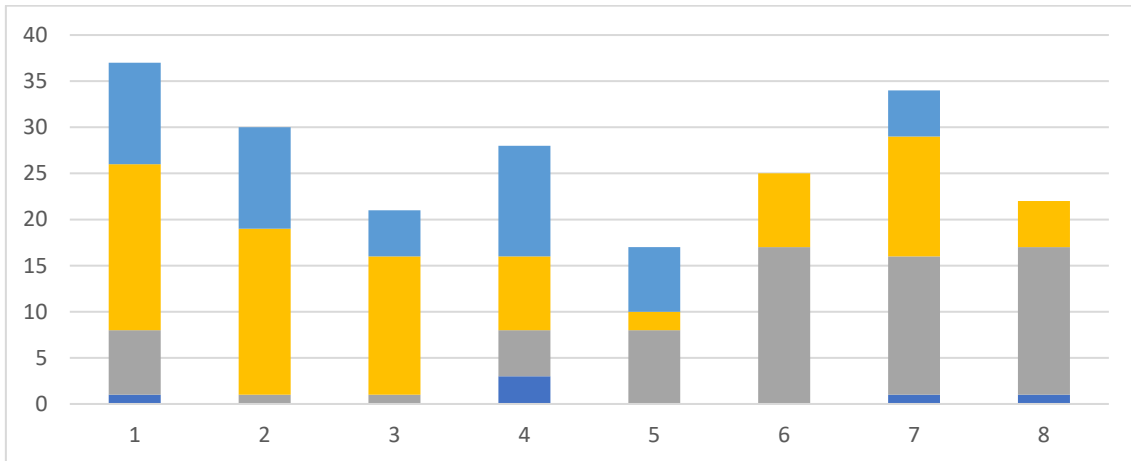

**1ª Convocatoria**

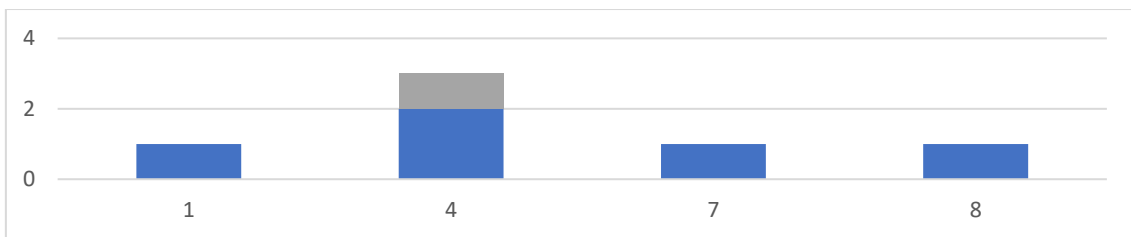

**2ª Convocatoria**

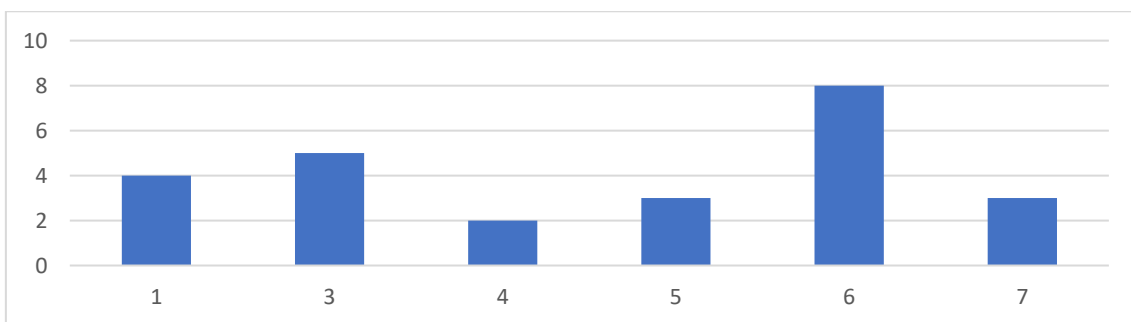

**3ª Convocatoria**



**Urbanismo 4**

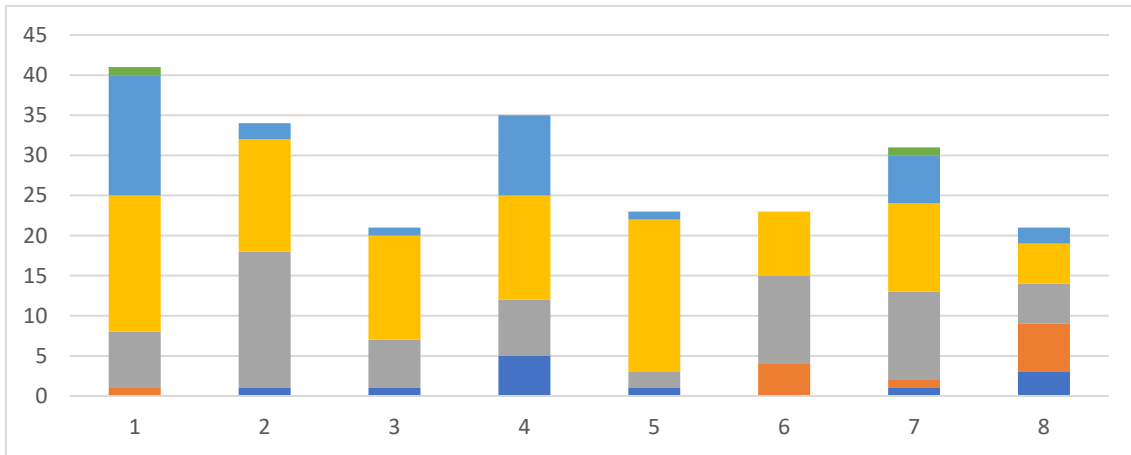

**1ª Convocatoria**

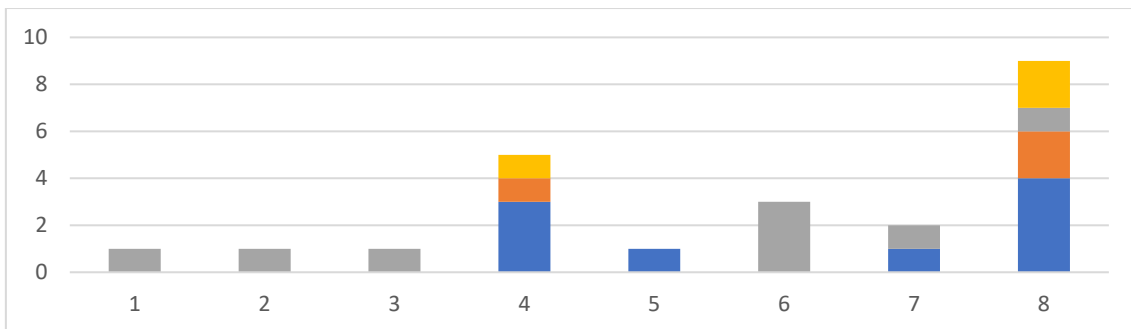

**2ª Convocatoria**

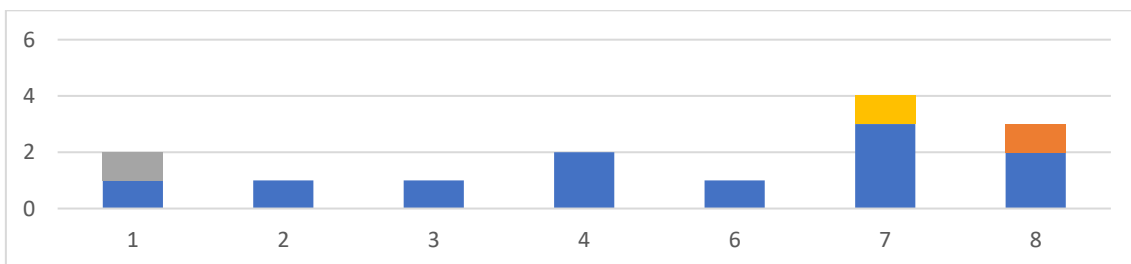

**3ª Convocatoria**





**Proyectos 10**

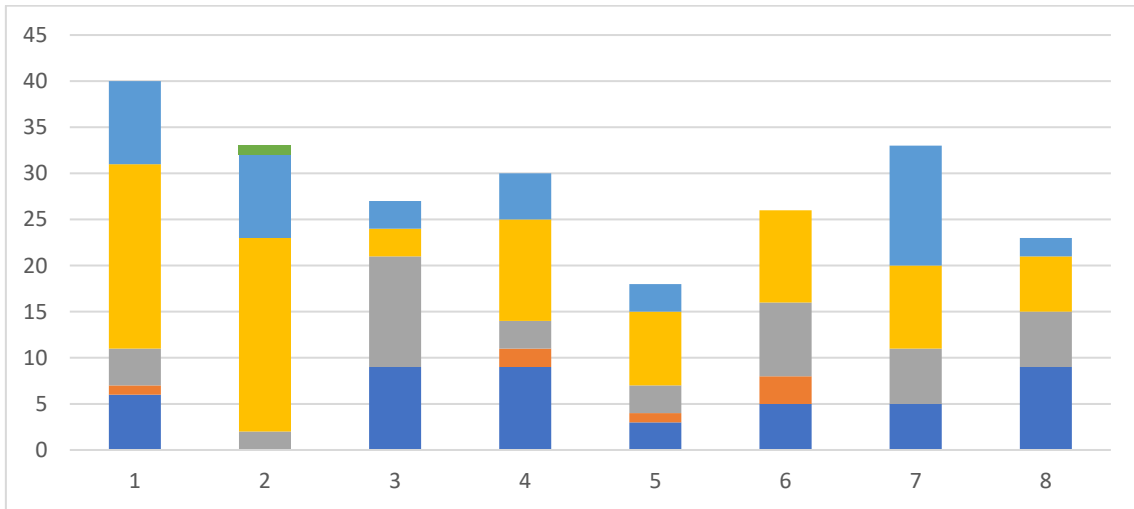

**1ª Convocatoria**

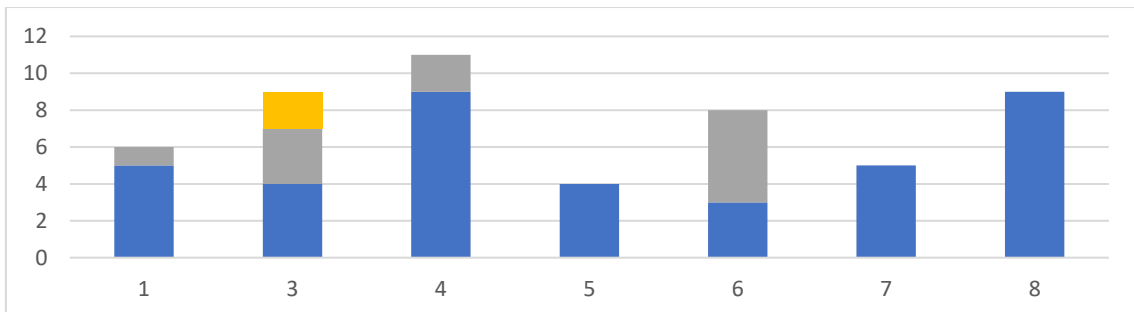

**2ª Convocatoria**

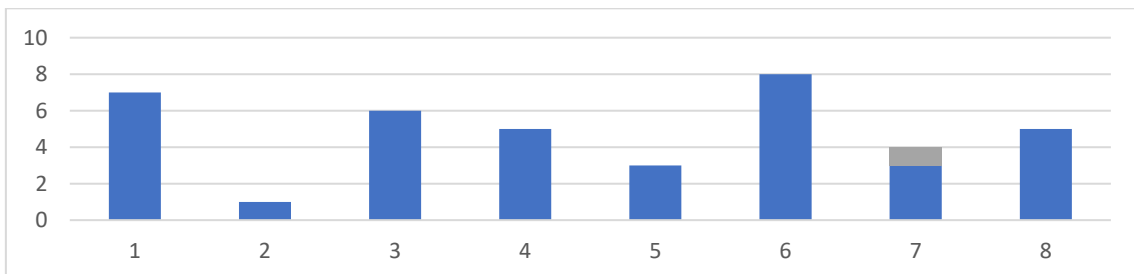

**3ª Convocatoria**



### Construcción 6

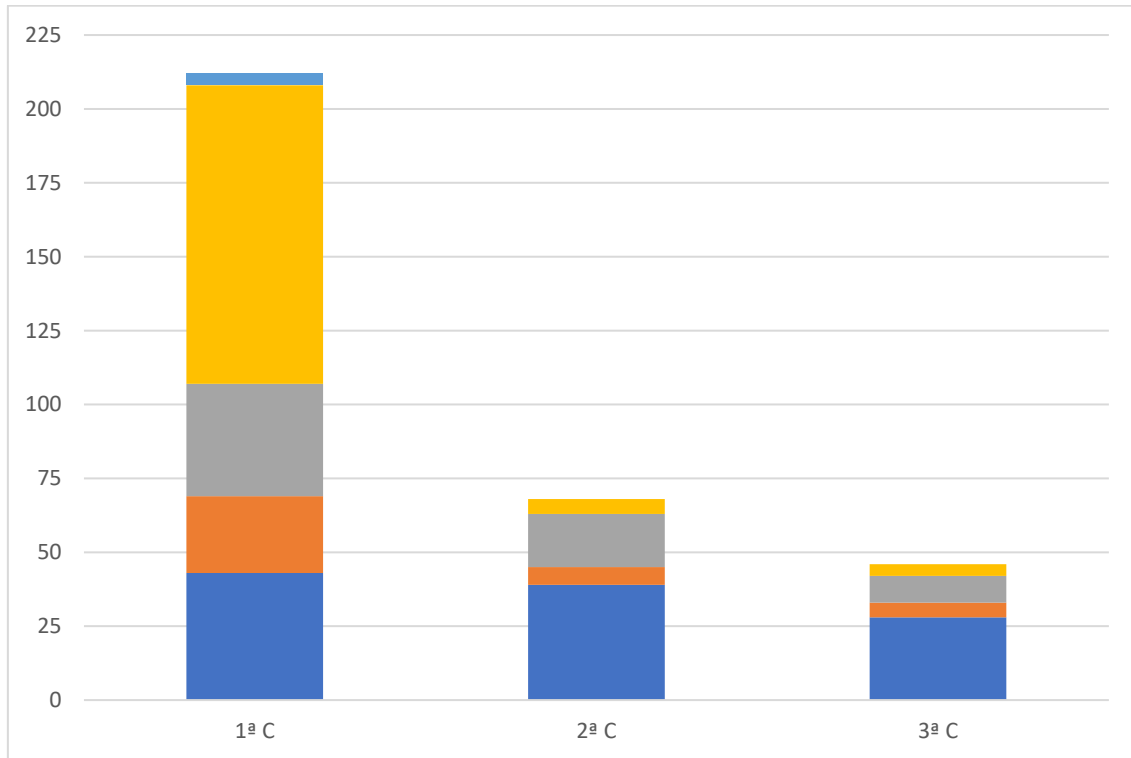

1ª Convocatoria

2ª Convocatoria

3ª Convocatoria

No hay información por grupos



**Trabajo Fin de Grado (por tutores)**

1ª Convocatoria

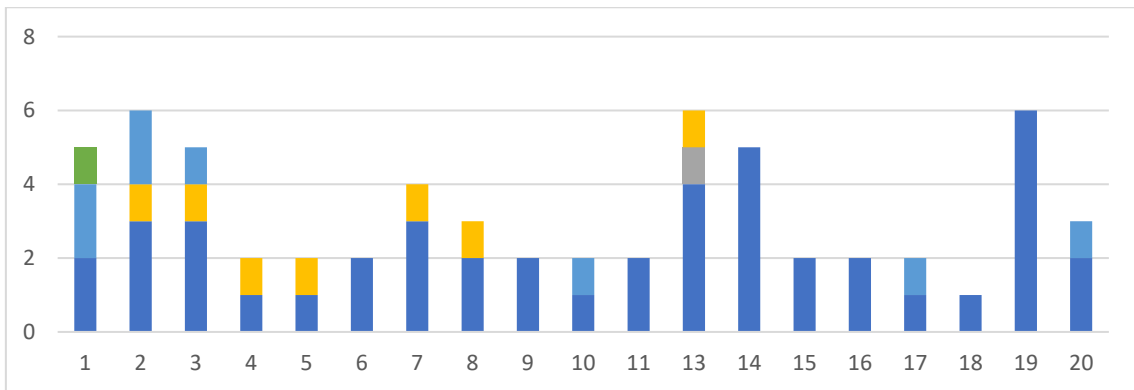

Tutores del 1 al 20

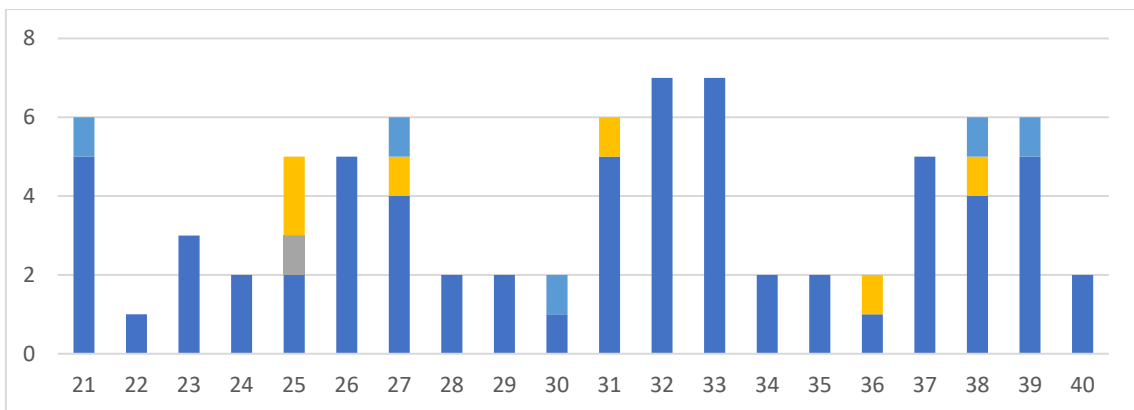

Tutores del 21 al 40

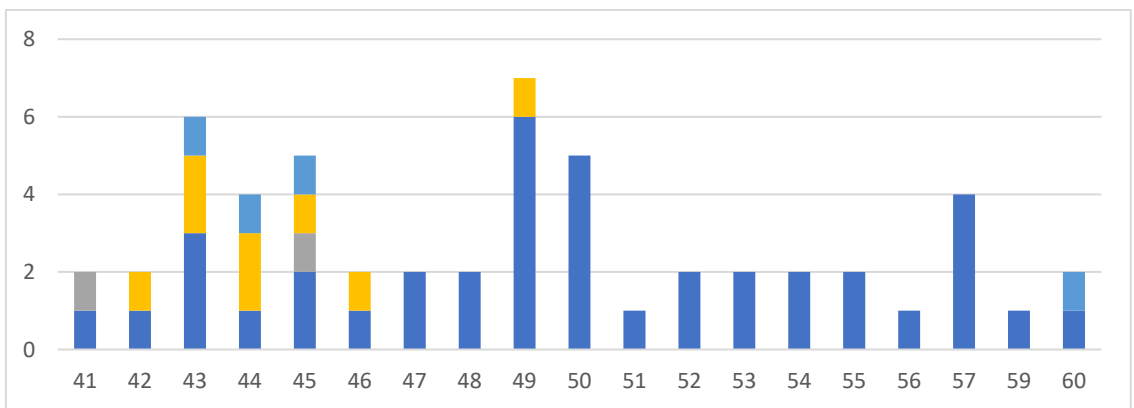

Tutores del 41 al 60

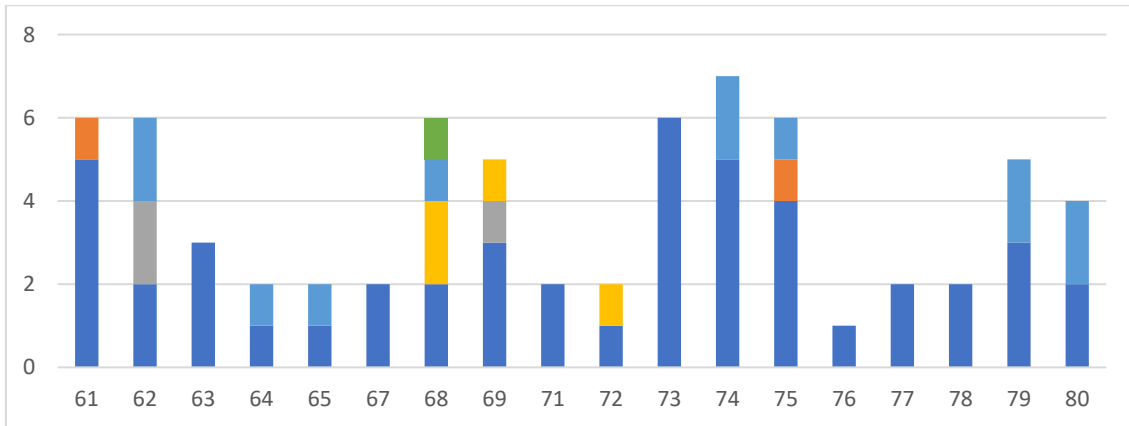

Tutores del 61 al 80

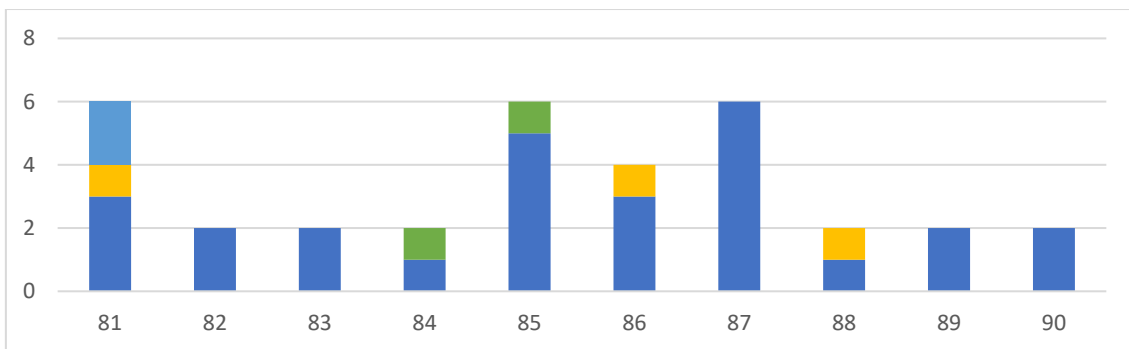

Tutores del 81 al 90

2ª Convocatoria

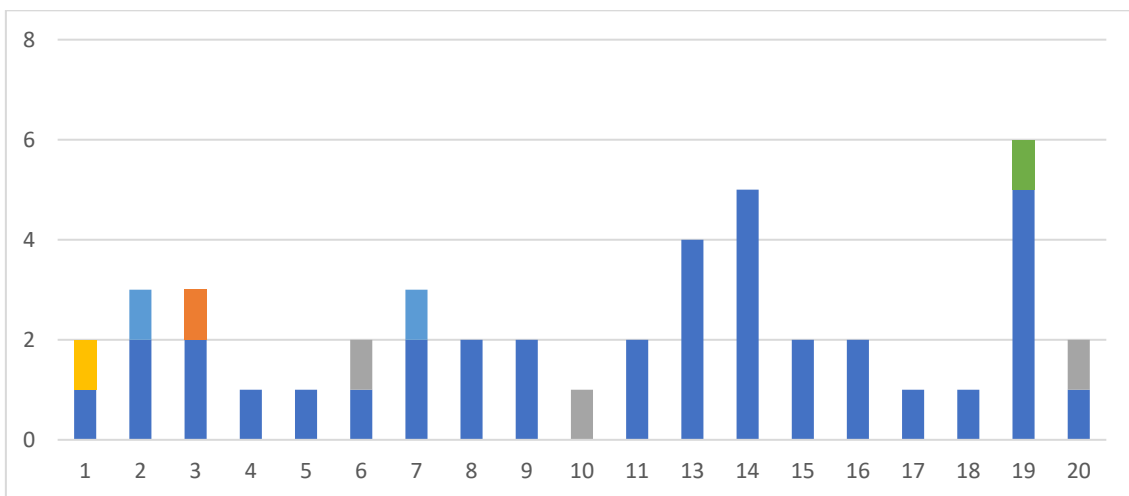

Tutores del 1 al 20

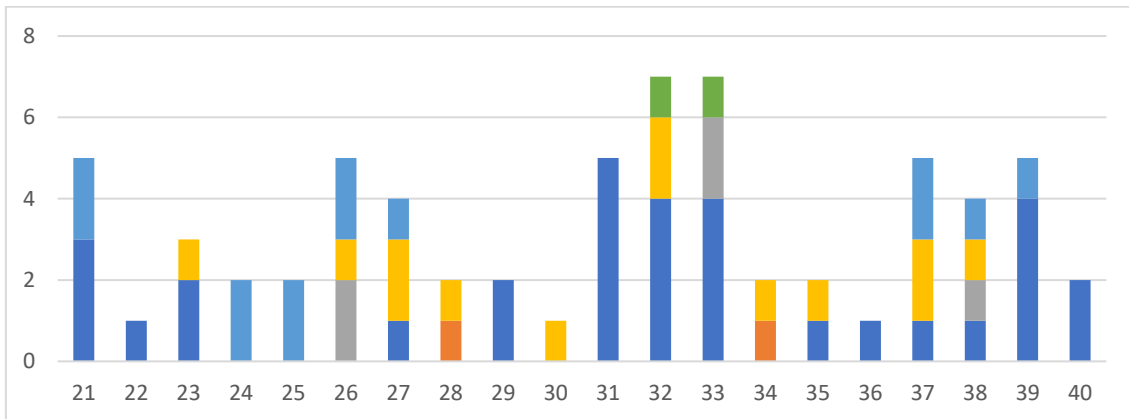

Tutores del 21 al 40

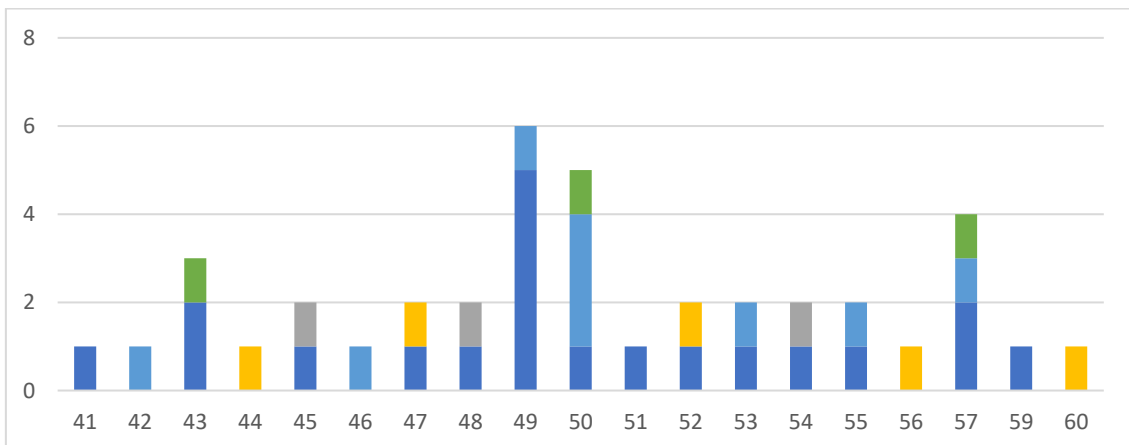

Tutores del 41 al 60

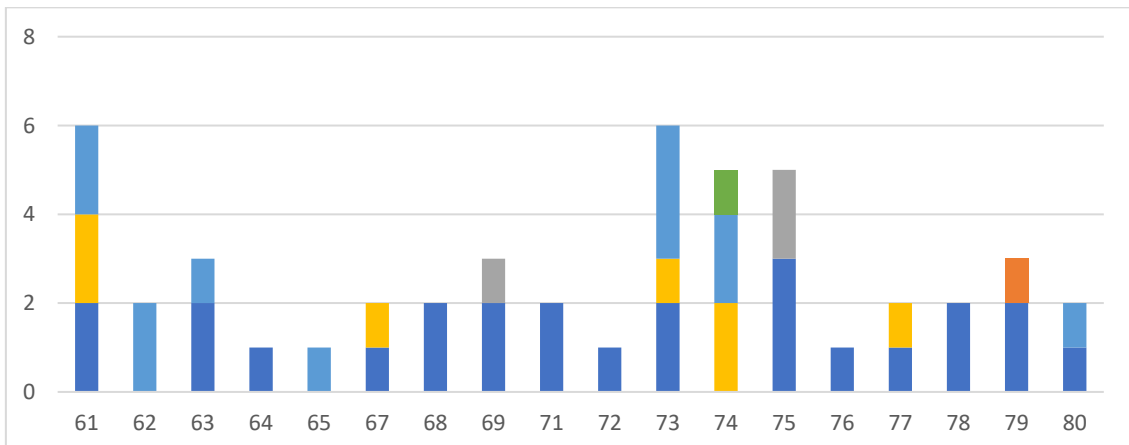

Tutores del 61 al 80

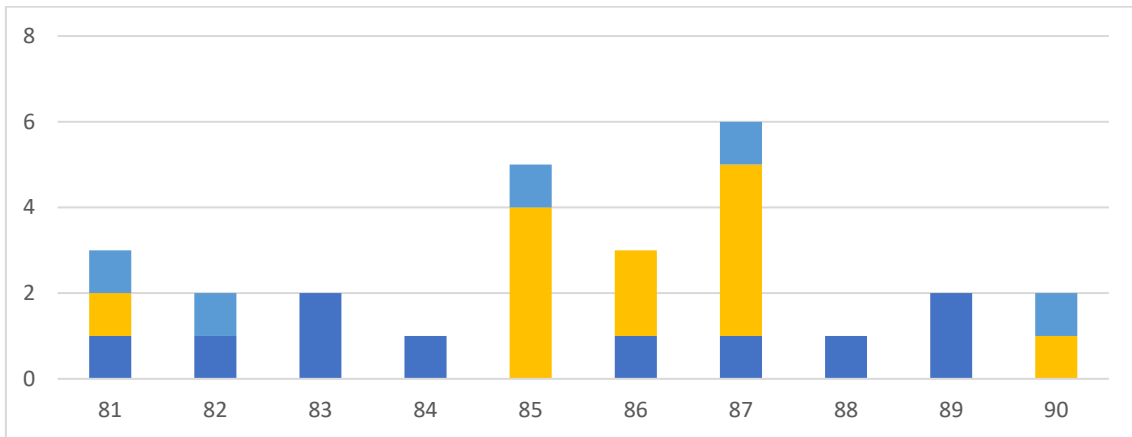

Tutores del 81 al 90

3ª Convocatoria

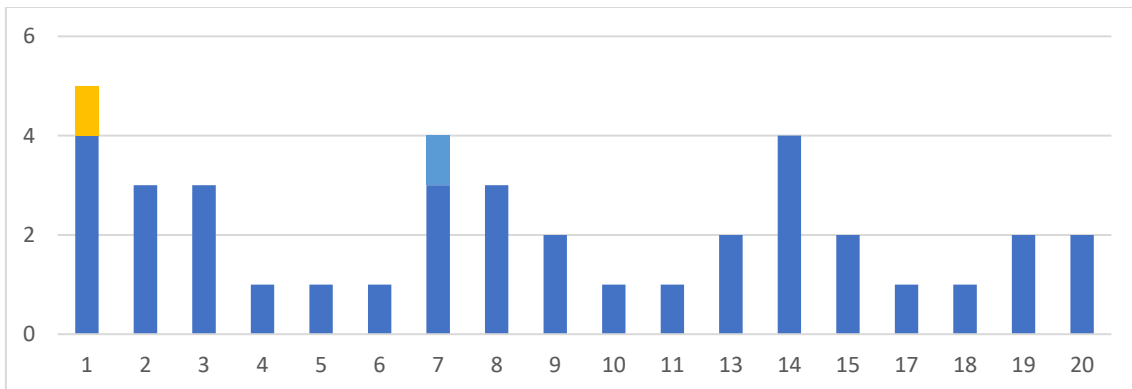

Tutores del 1 al 20

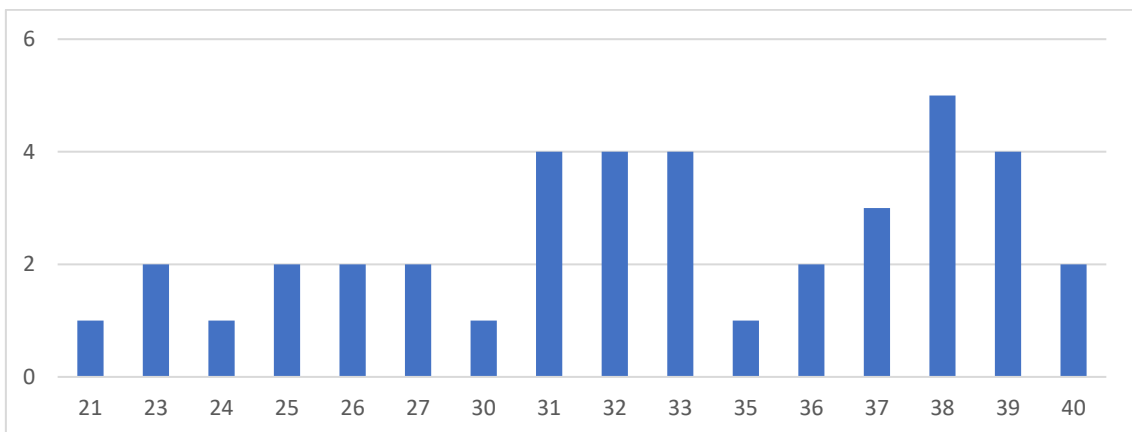

Tutores del 21 al 40

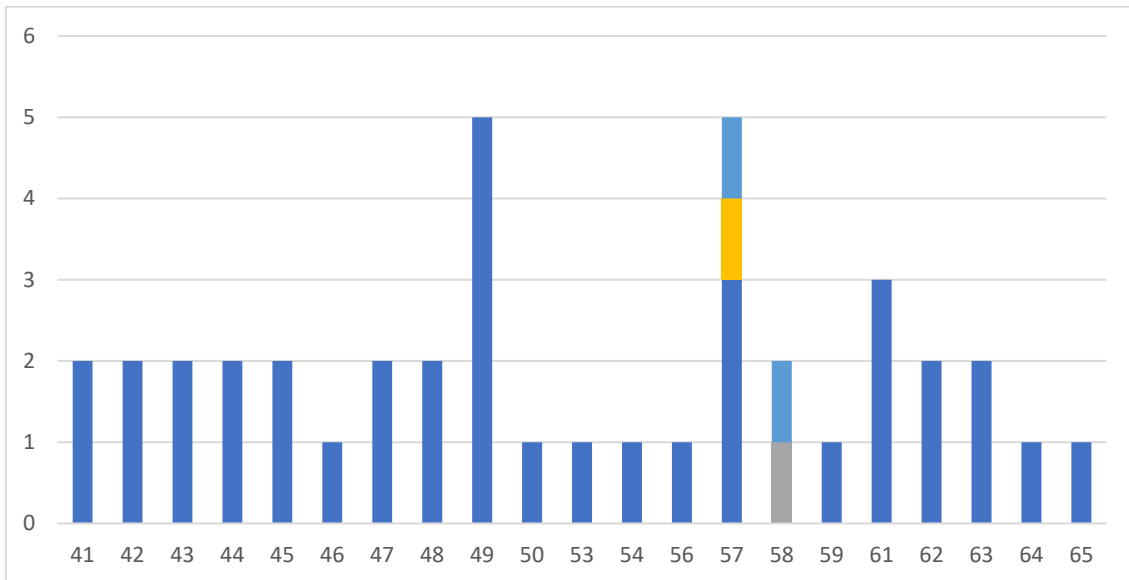

Tutores del 41 al 65

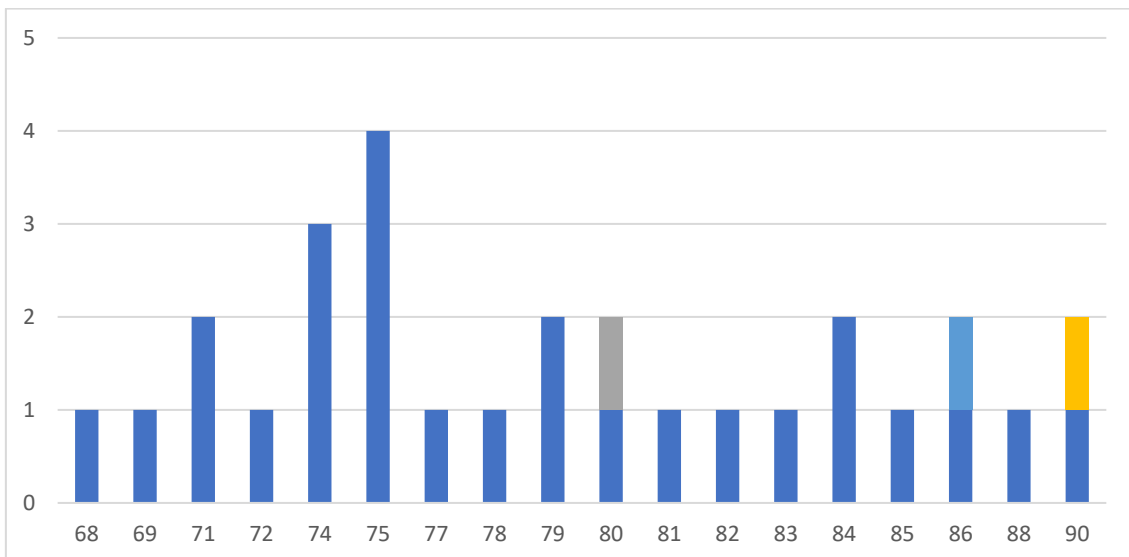

Tutores del 66 al 90



**Trabajo Fin de Grado (por grupos del A al Ñ)**

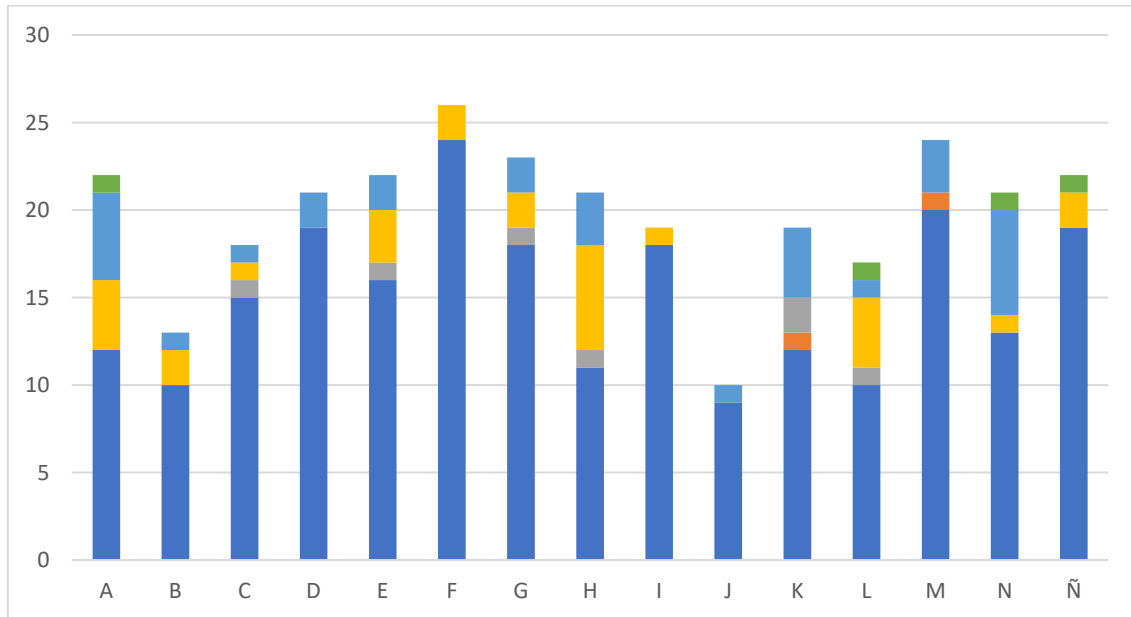

**1ª Convocatoria**

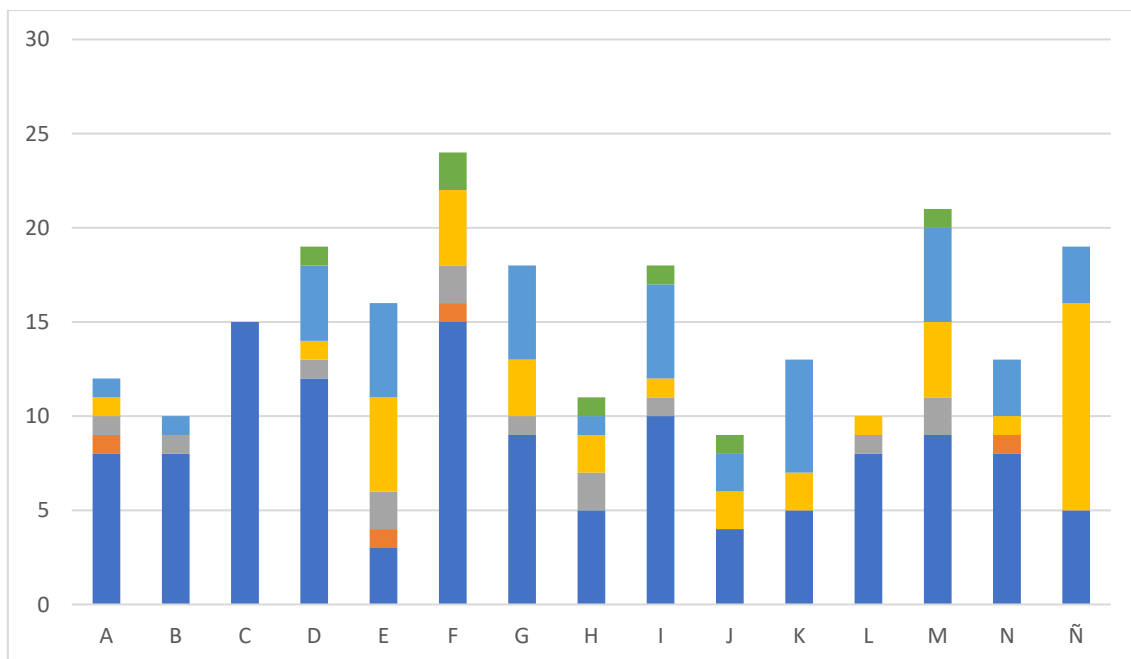

**2ª Convocatoria**



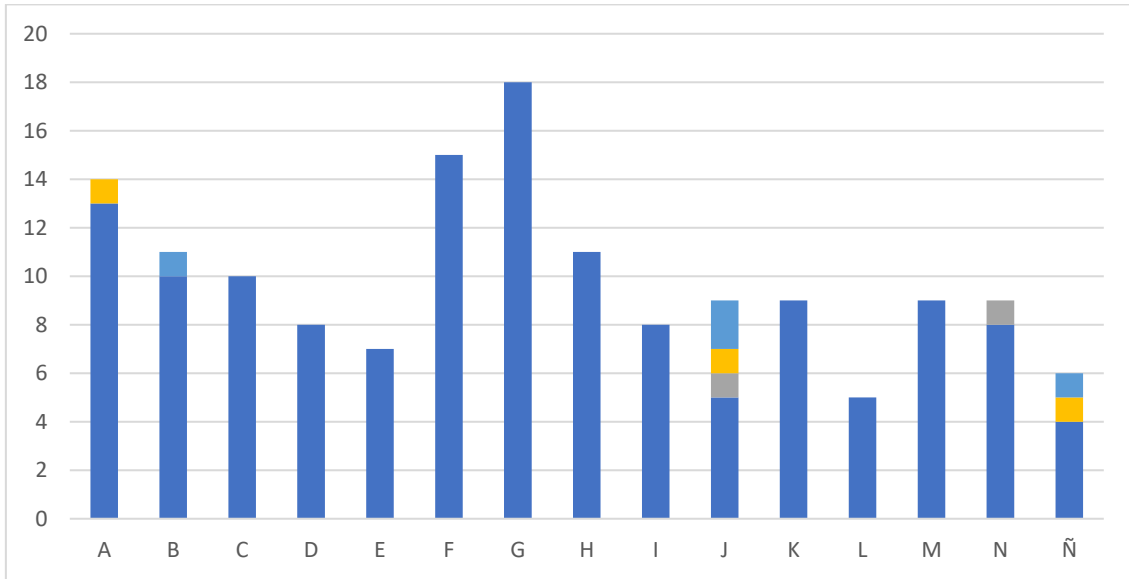

3ª Convocatoria



## Movilidad por asignatura y grupo

Primer curso



In



Out



Total

Claves de color de movilidad

### Construcción 1

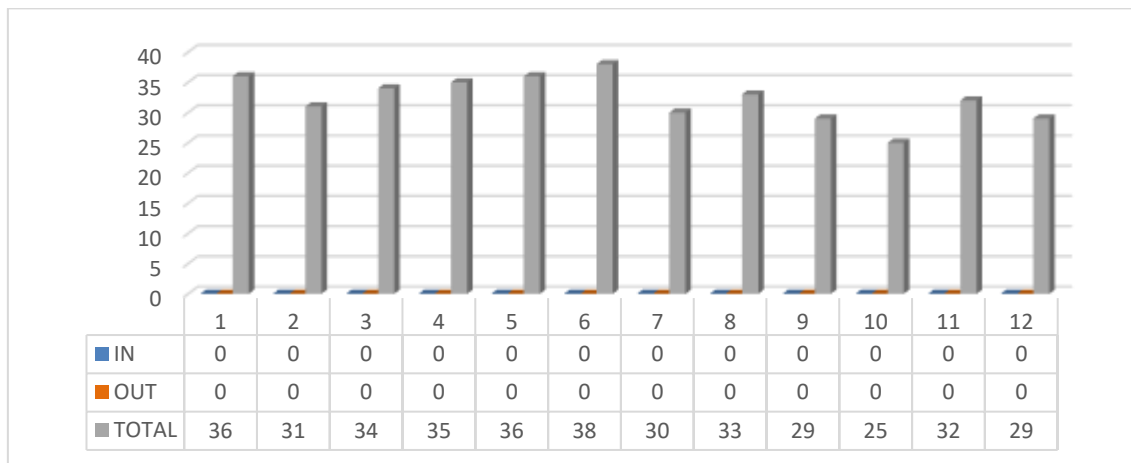

### Dibujo 1. Geometría y Percepción

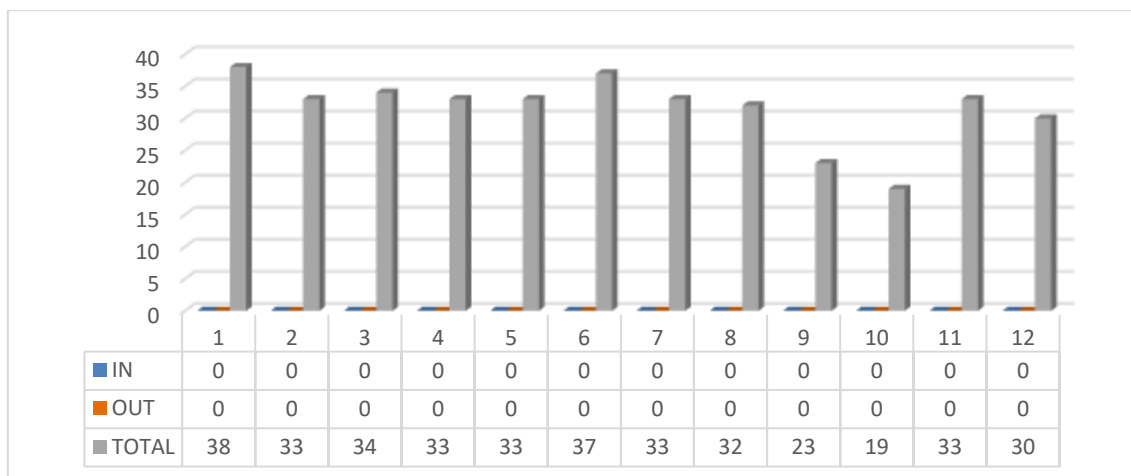



**Fundamentos Físicos de las Estructuras**

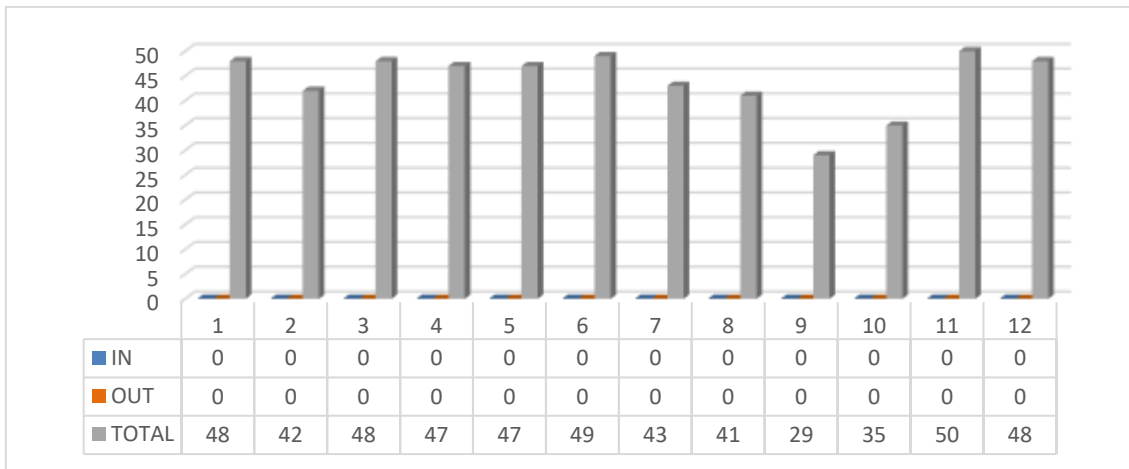

**Historia, Teoría y Composición Arquitectónicas 1**

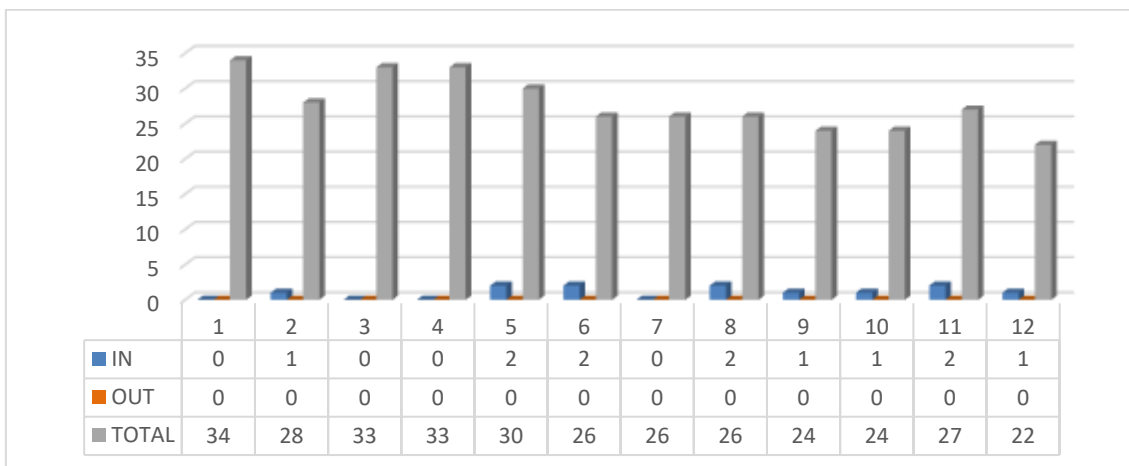

**Proyectos 1**

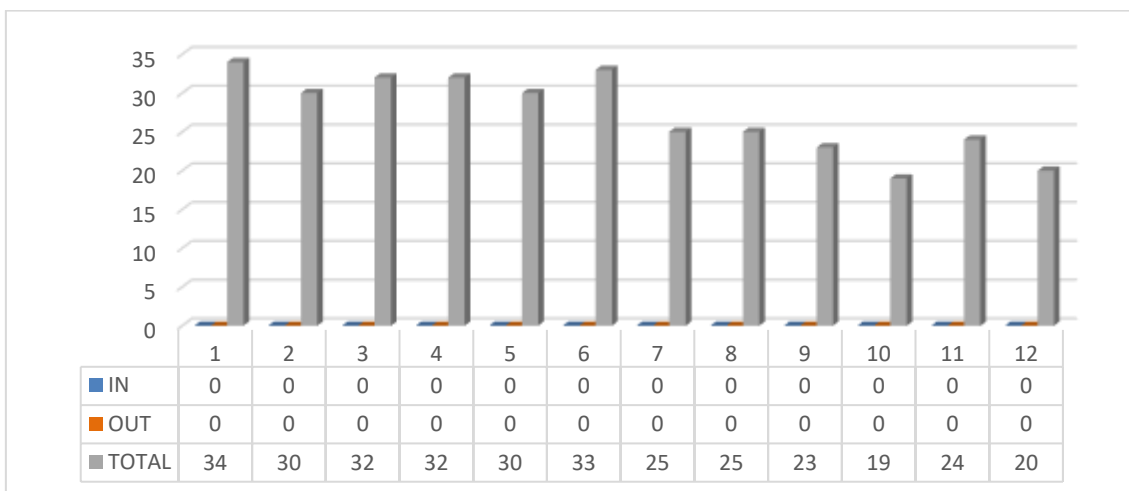



**Dibujo 2. Expresión y Comunicación**

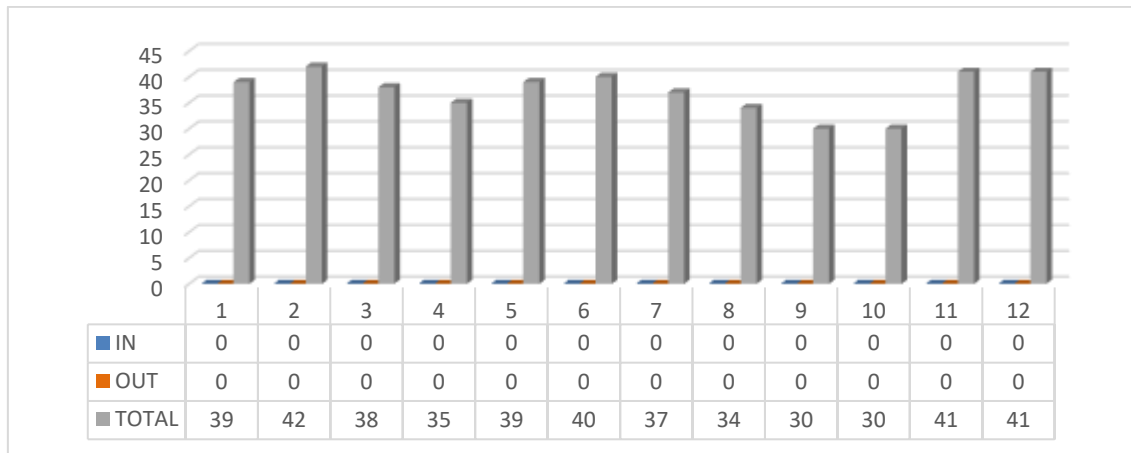

**Estructuras 1**

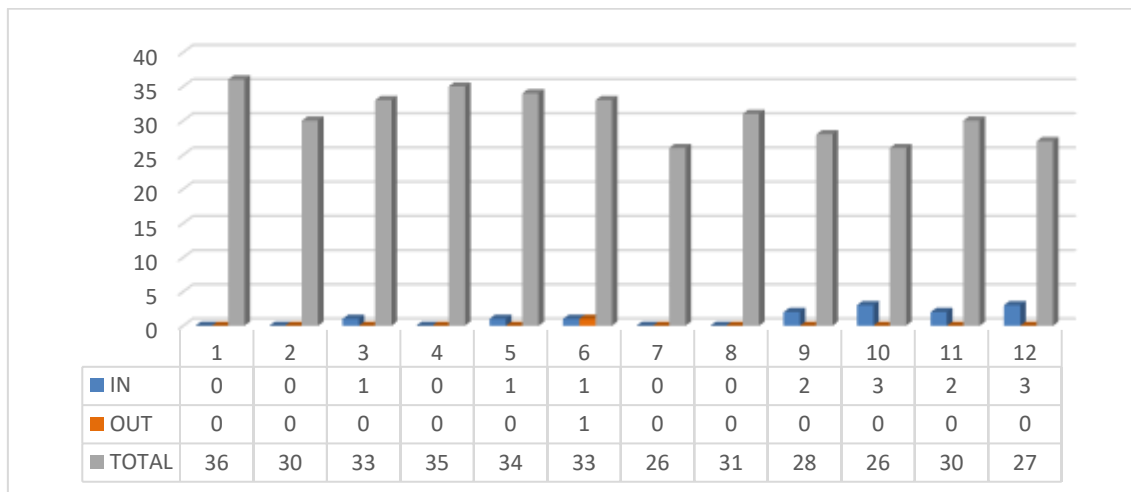

**Fundamentos Matemáticos para la Arquitectura 1**

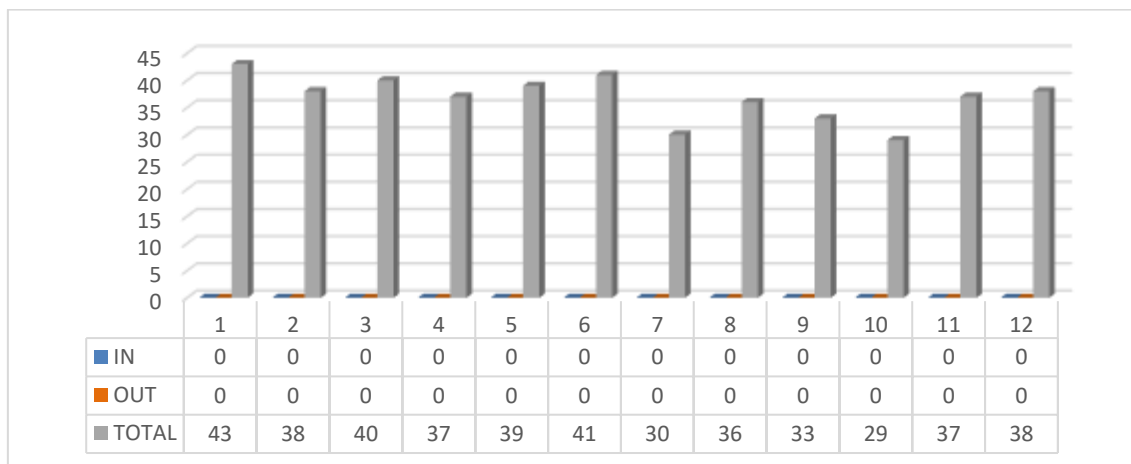



**Proyectos 2**

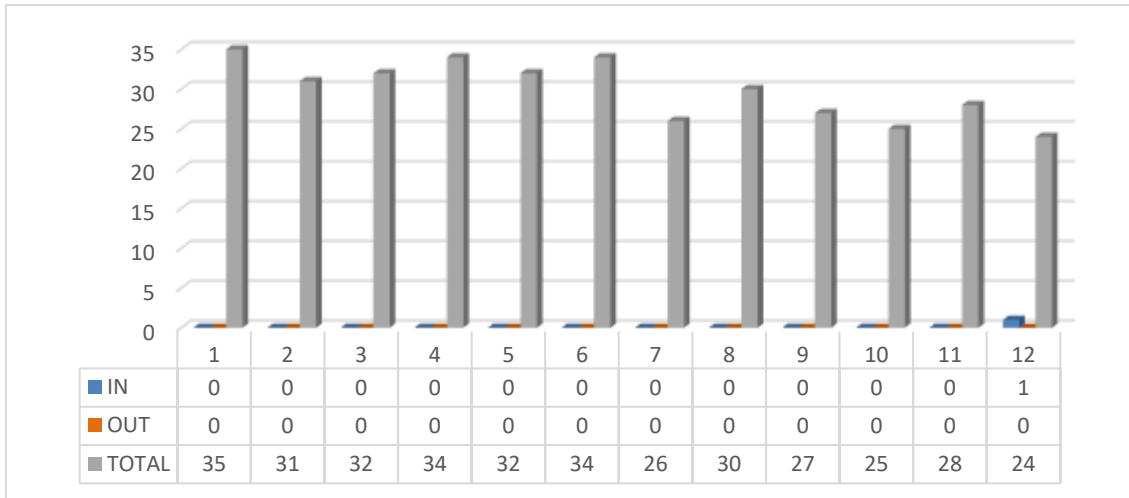

**Urbanismo 1**

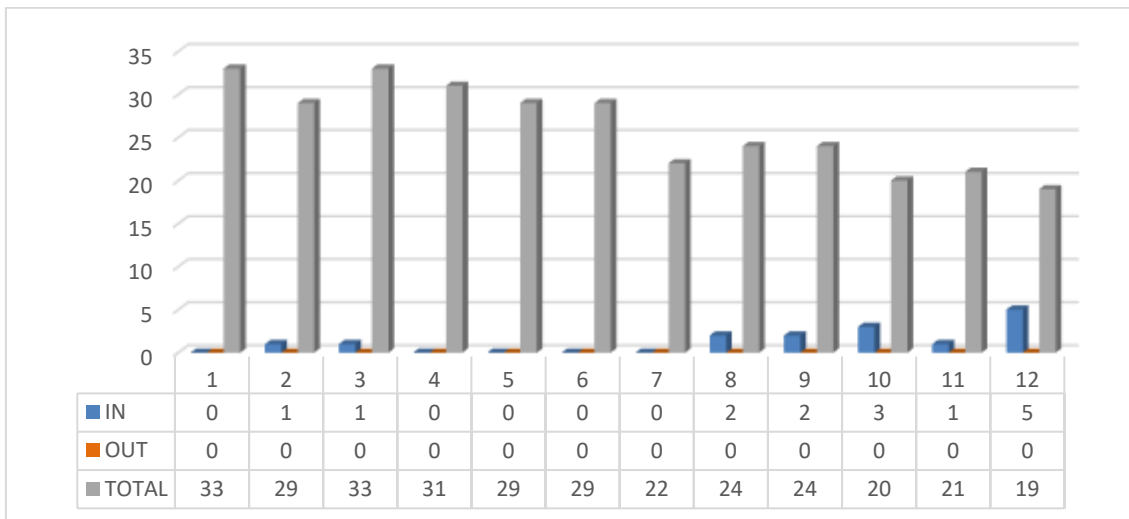



Segundo curso



In



Out



Total

Claves de color de movilidad

Dibujo 3. Análisis Gráfico

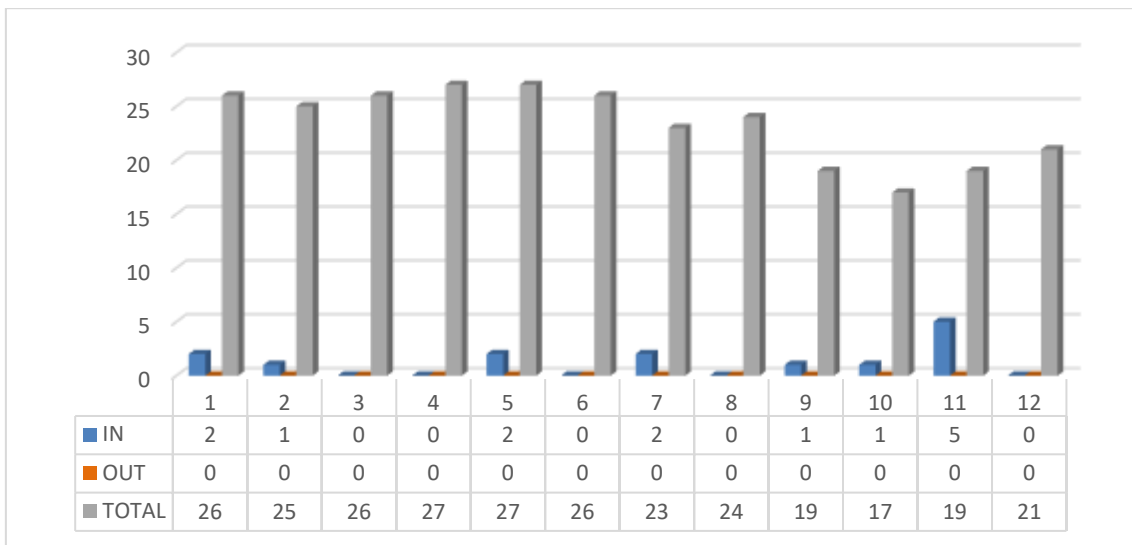

Fundamentos Matemáticos para la Arquitectura 2

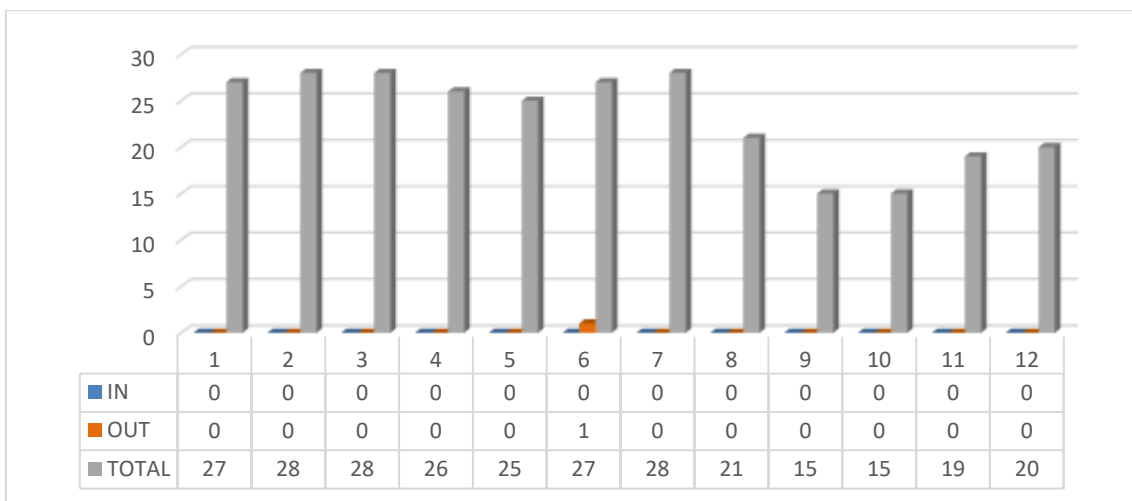



### Historia, Teoría y Composición Arquitectónica 2

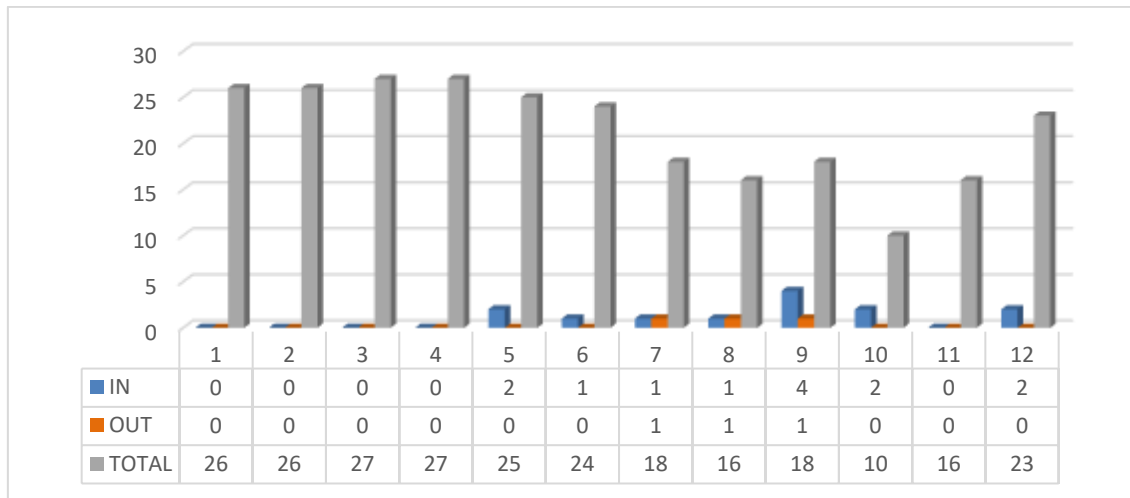

### Proyectos 3

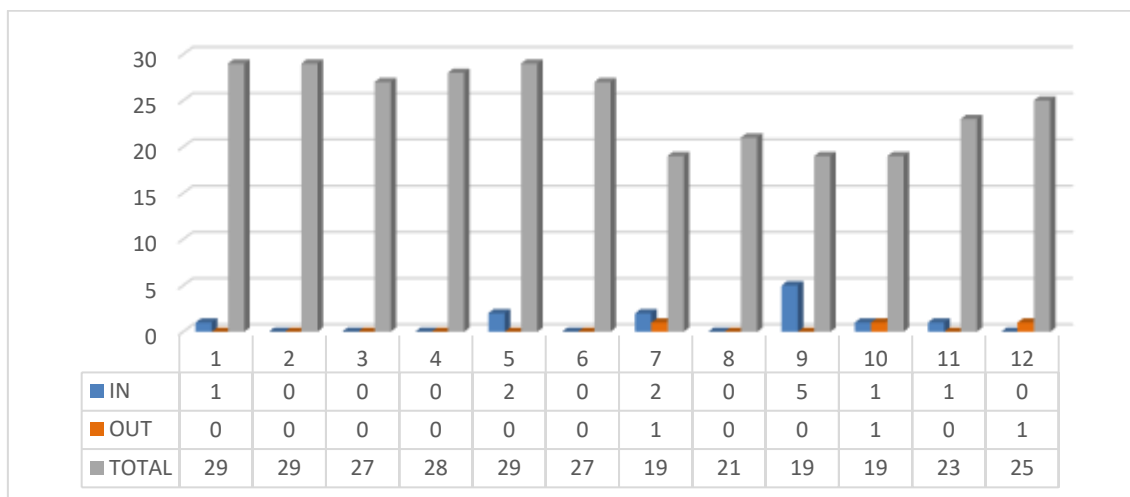

### Taller de Arquitectura 1

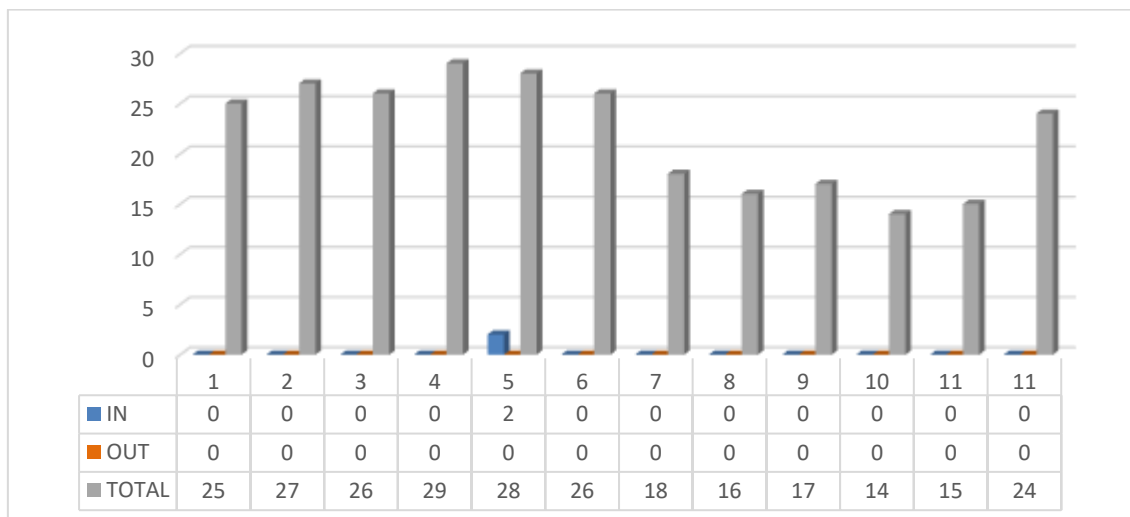



**Acondicionamiento e Instalaciones I**

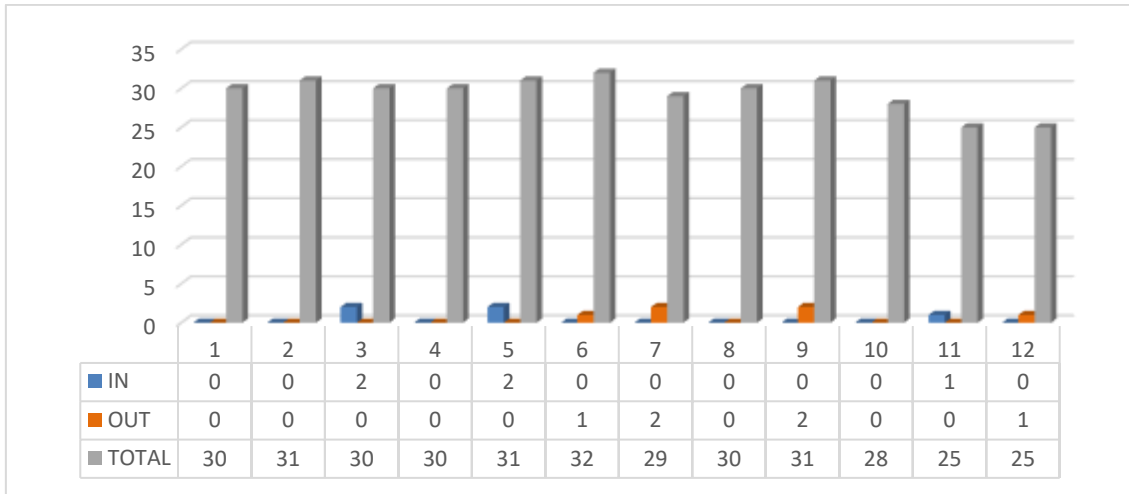

**Construcción 2**

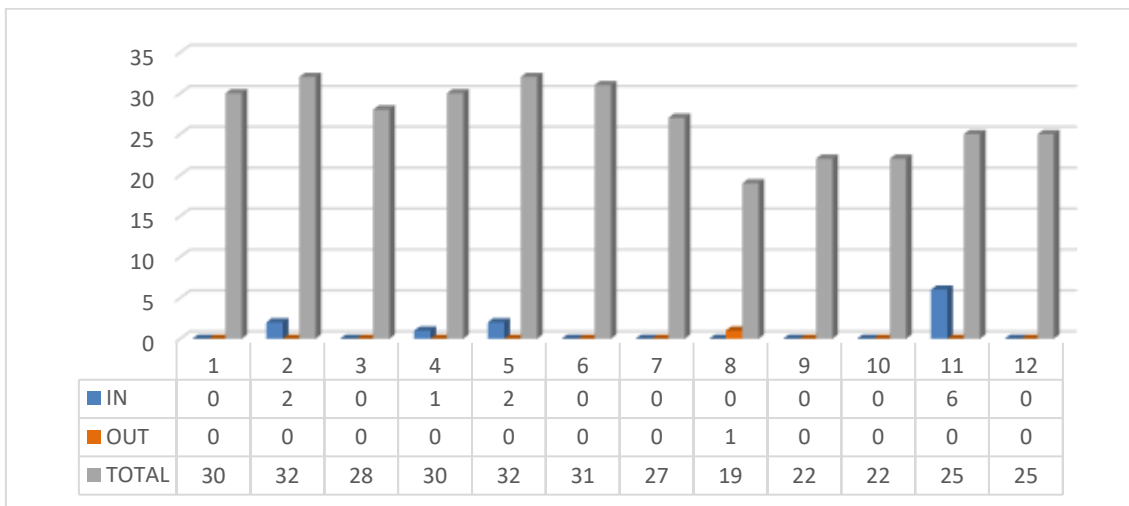

**Fundamentos Físicos de las Instalaciones y el Acondicionamiento**

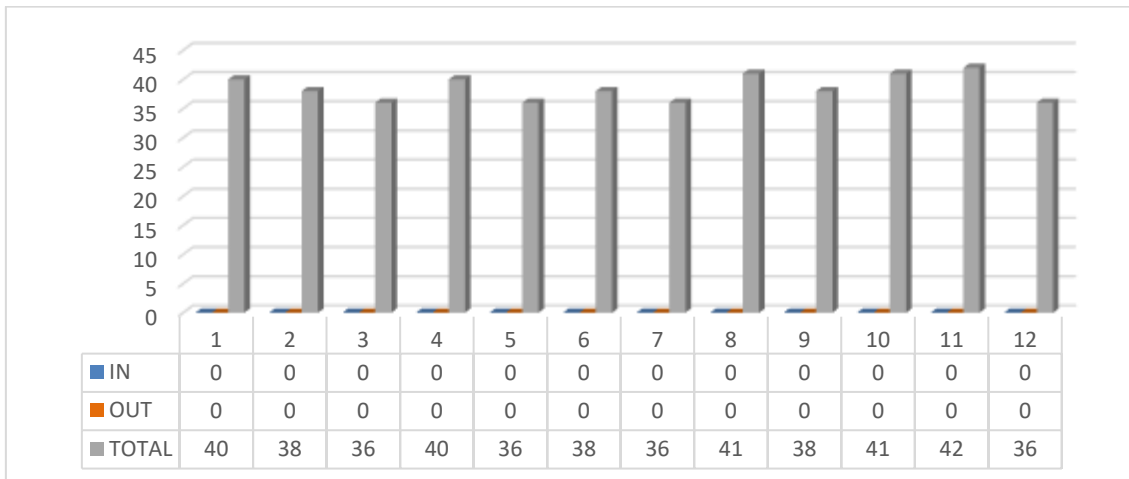





**Proyectos 4**

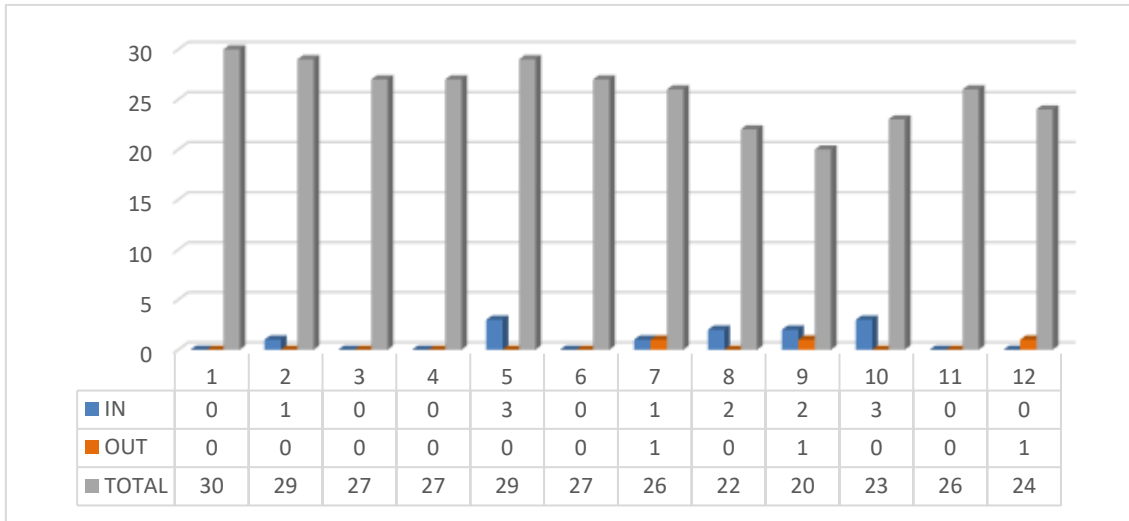

**Taller de Arquitectura 2**

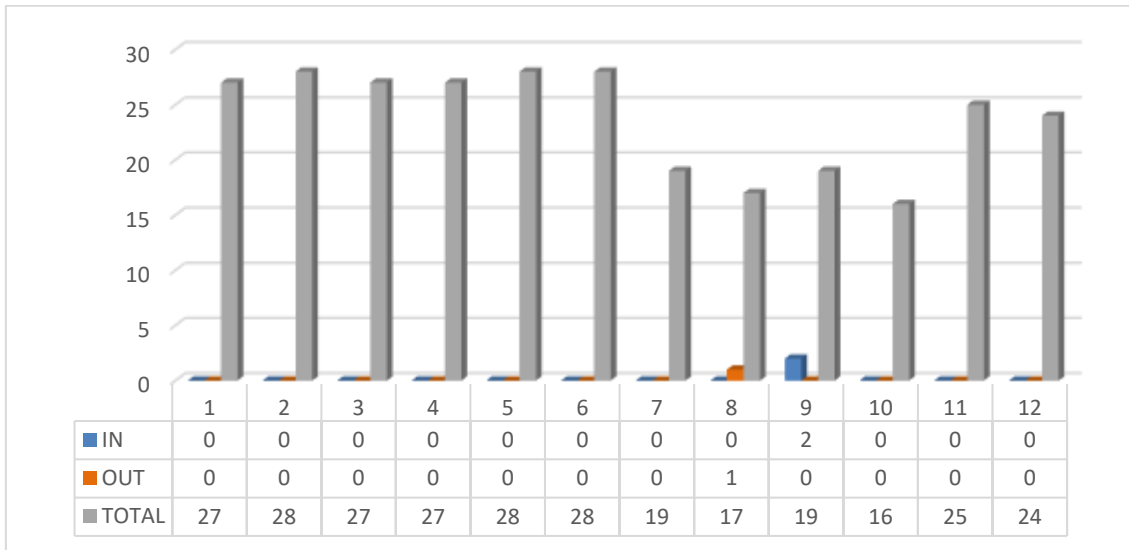



Tercer curso



In



Out



Total

Claves de color de movilidad

Construcción 3

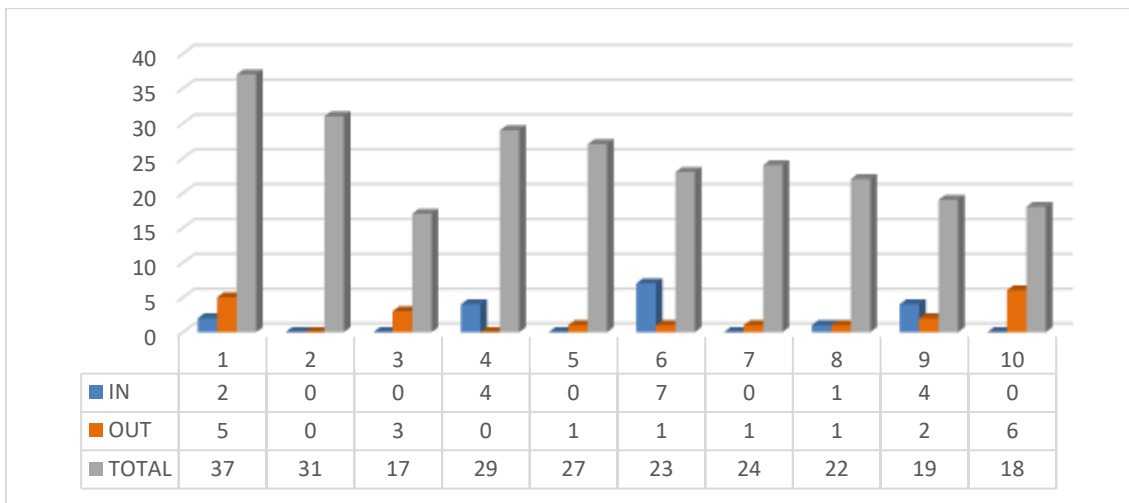

Dibujo 4. Ideación y Configuración

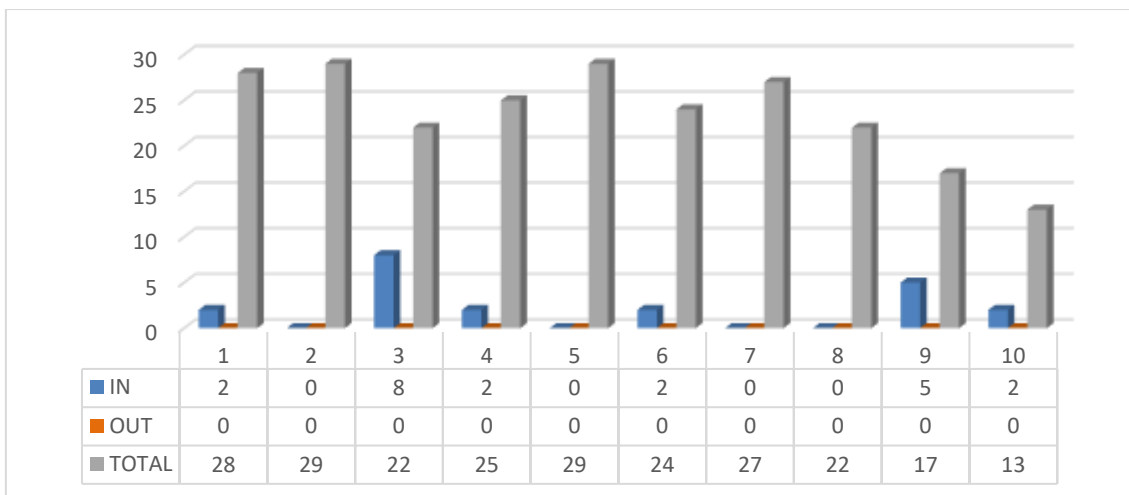



**Estructuras 2**

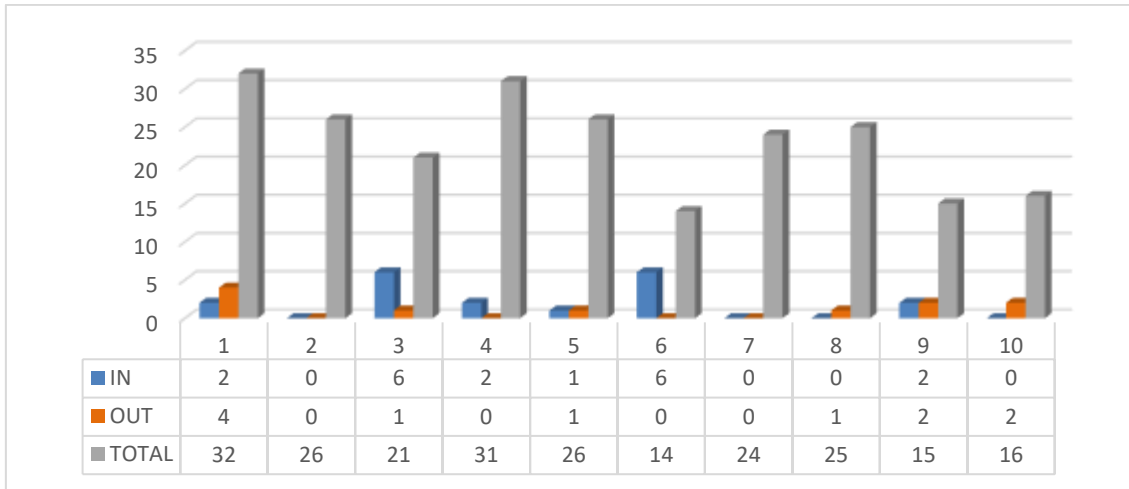

**Proyectos 5**

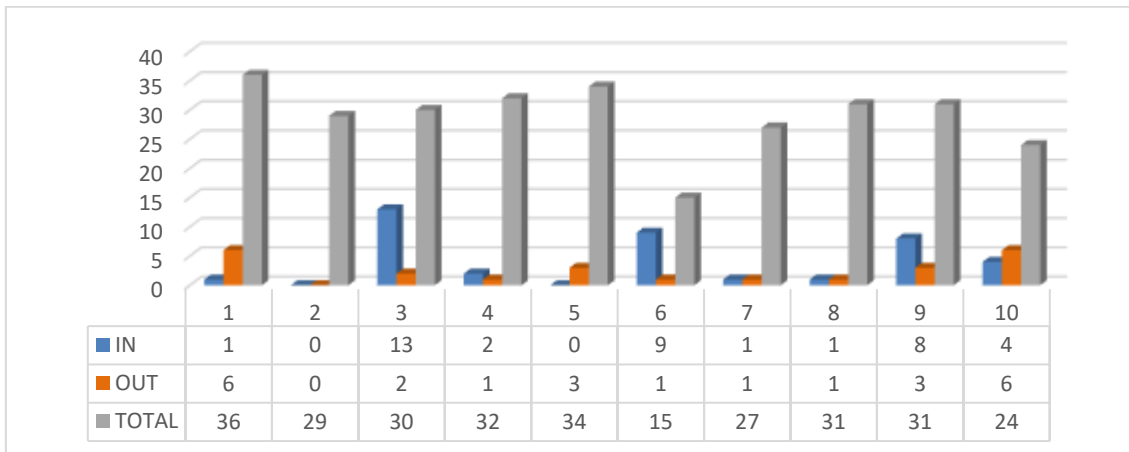

**Taller de Arquitectura 3**

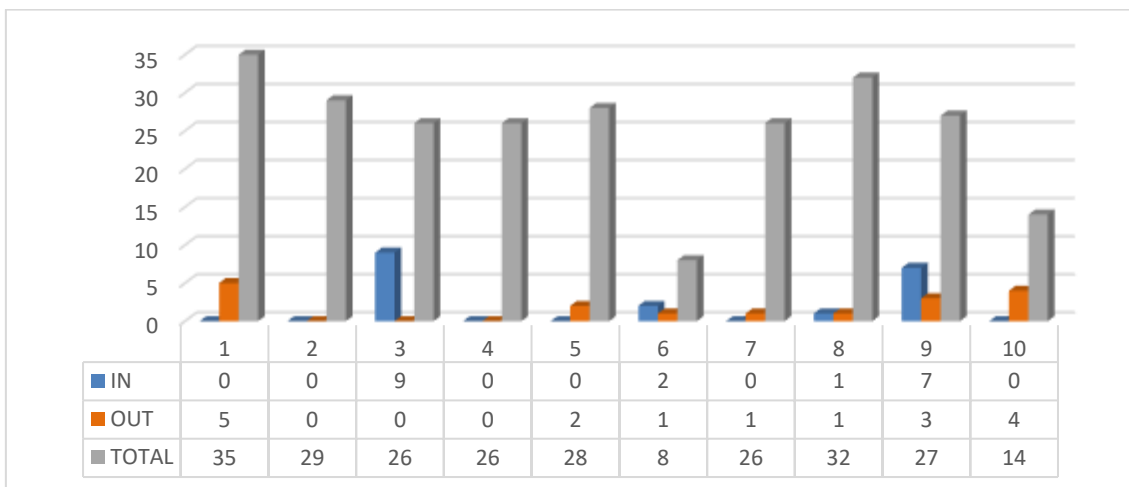



**Acondicionamiento e Instalaciones 2**

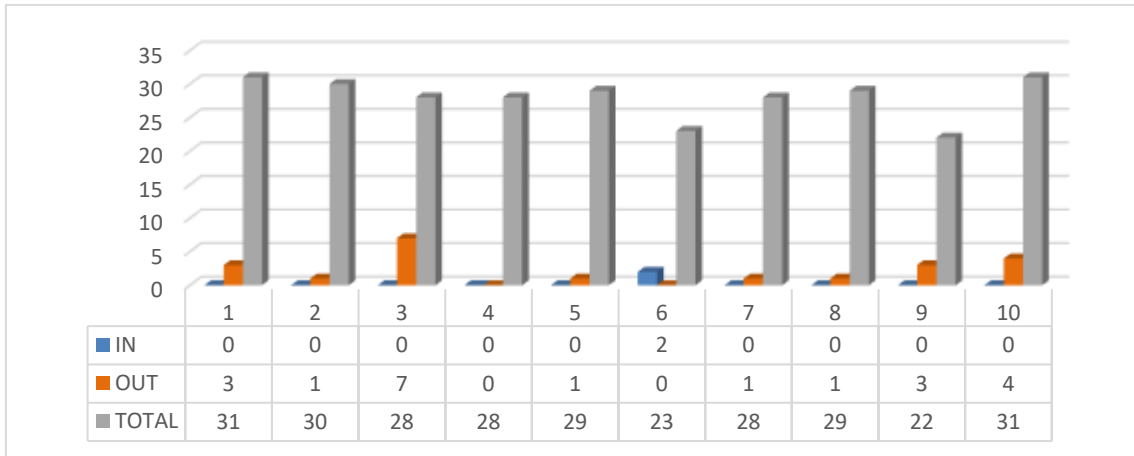

**Mecánica del Suelo y Cimentaciones**

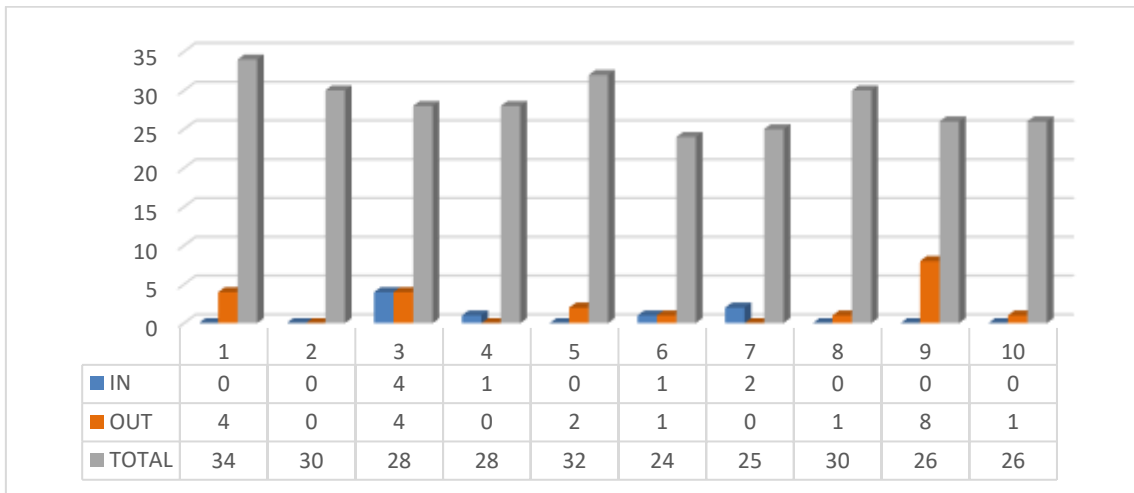

**Proyectos 6**

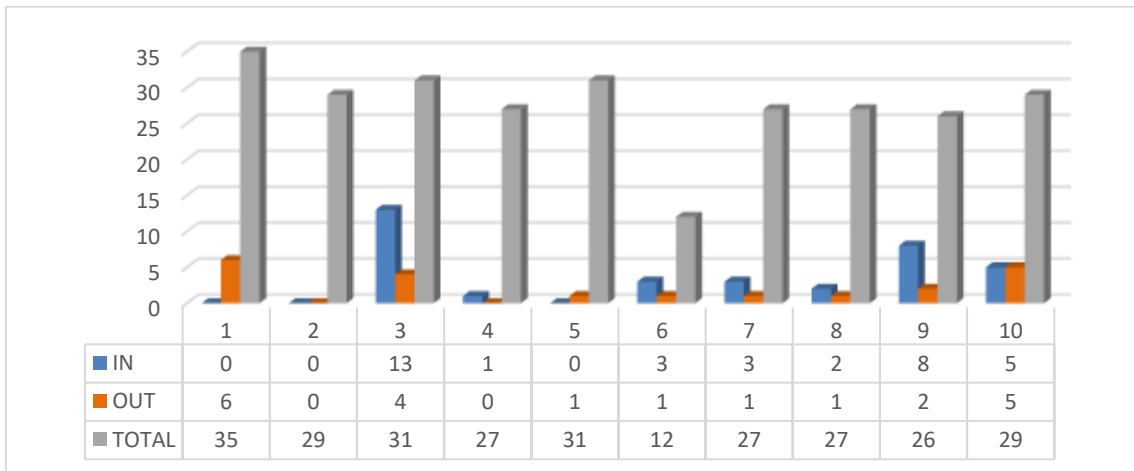



**Taller de Arquitectura 4**

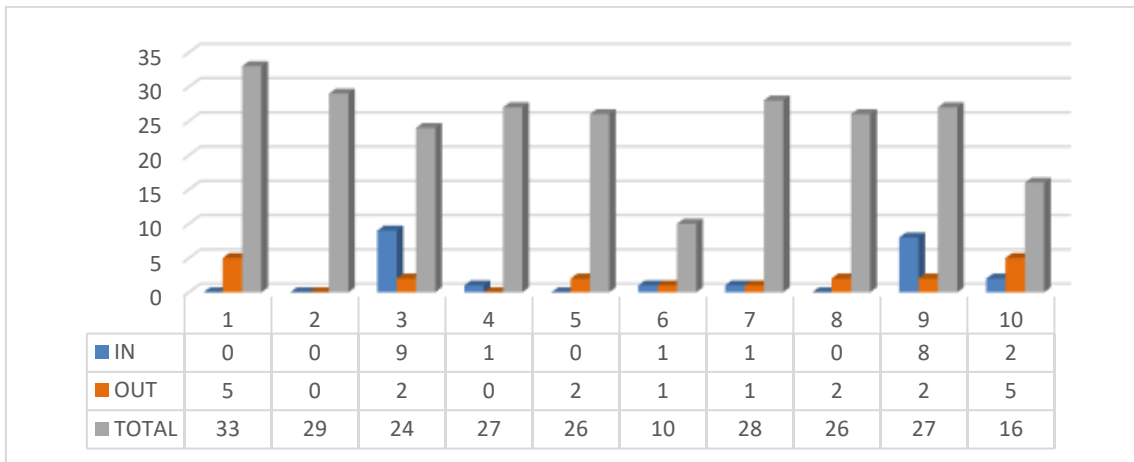

**Urbanismo 2**

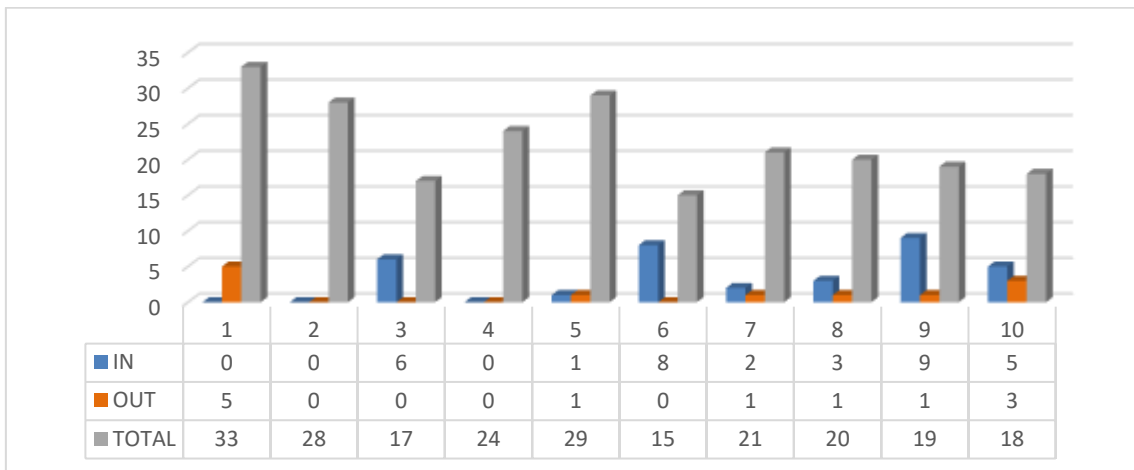



Cuarto curso



In



Out



Total

Claves de color de movilidad

**Acondicionamiento e Instalaciones 3**

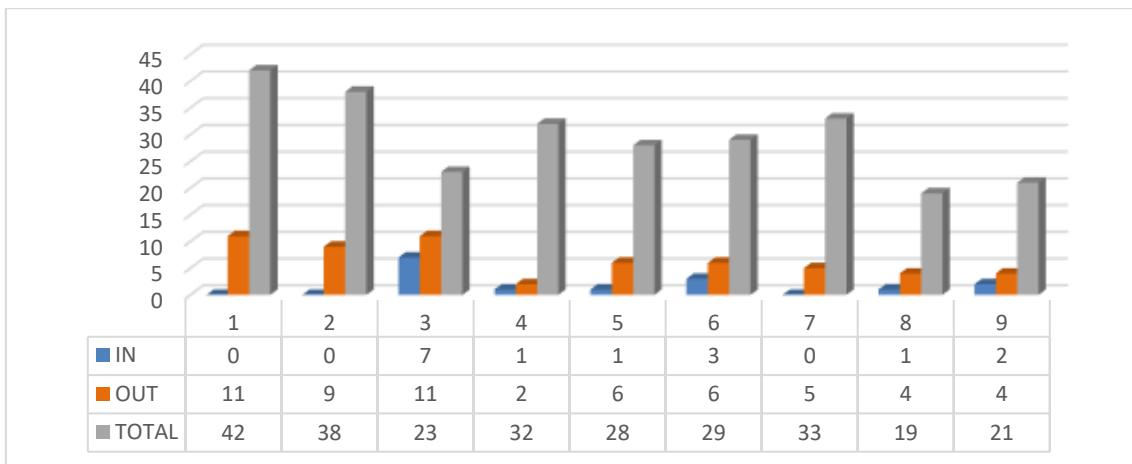

**Construcción 4**

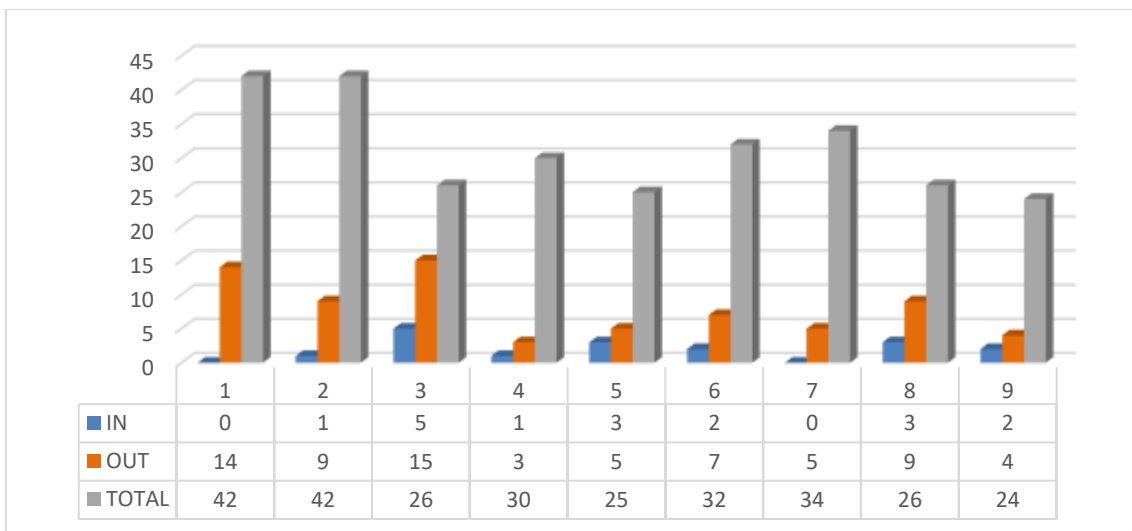



**Proyectos 7**

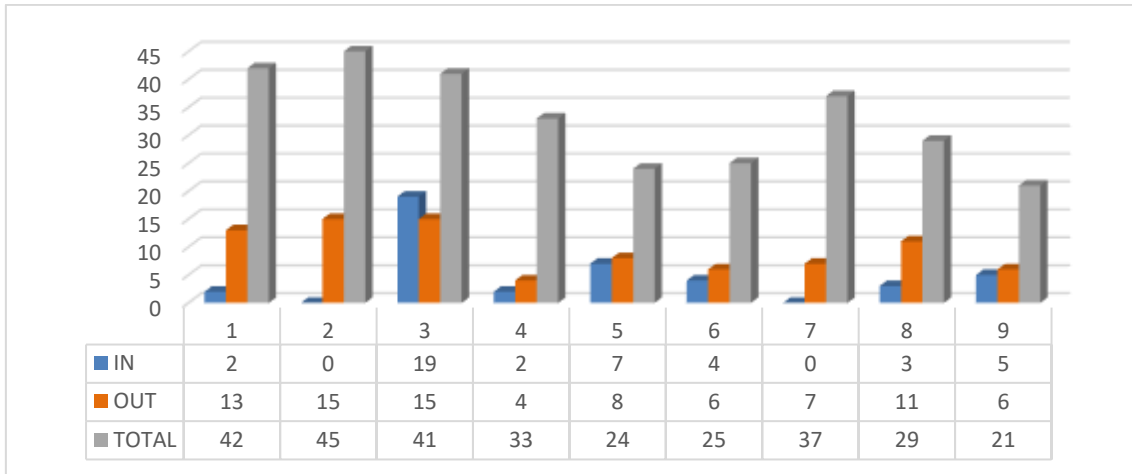

**Taller de Arquitectura 5**

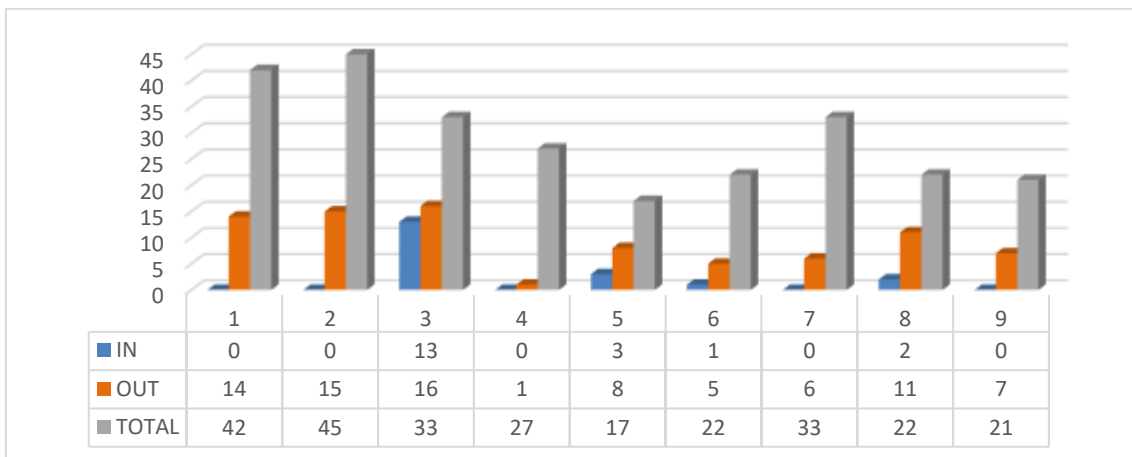

**Urbanismo 3**

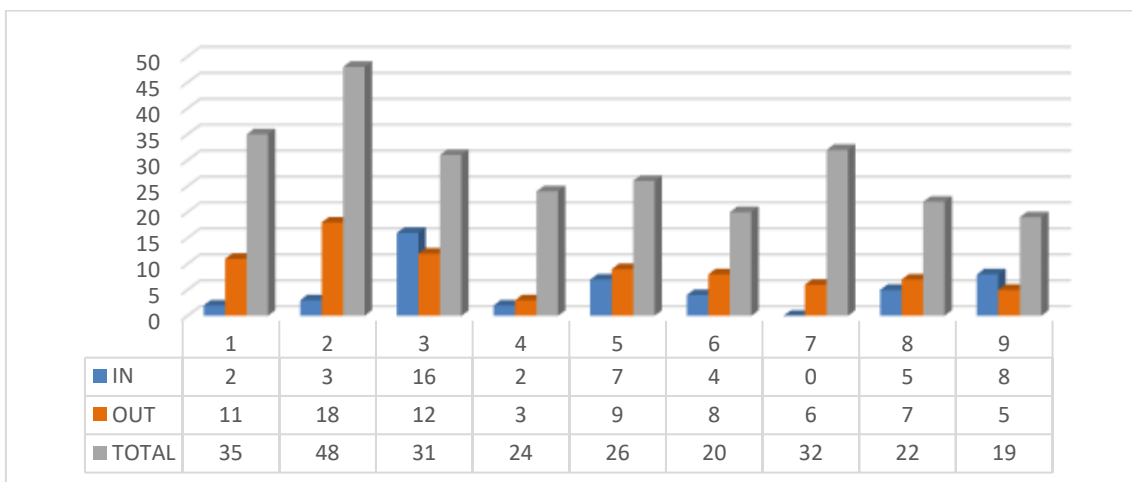



**Construcción 5**

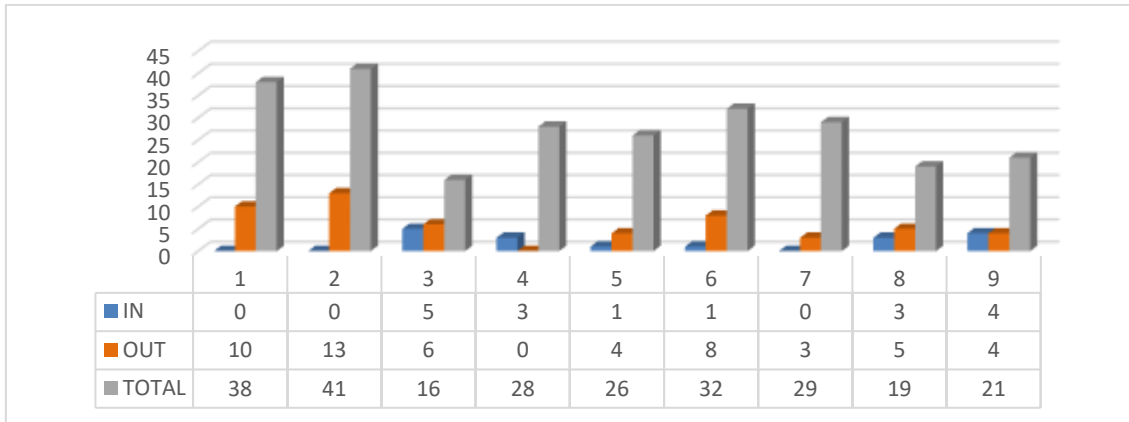

**Estructuras 3**

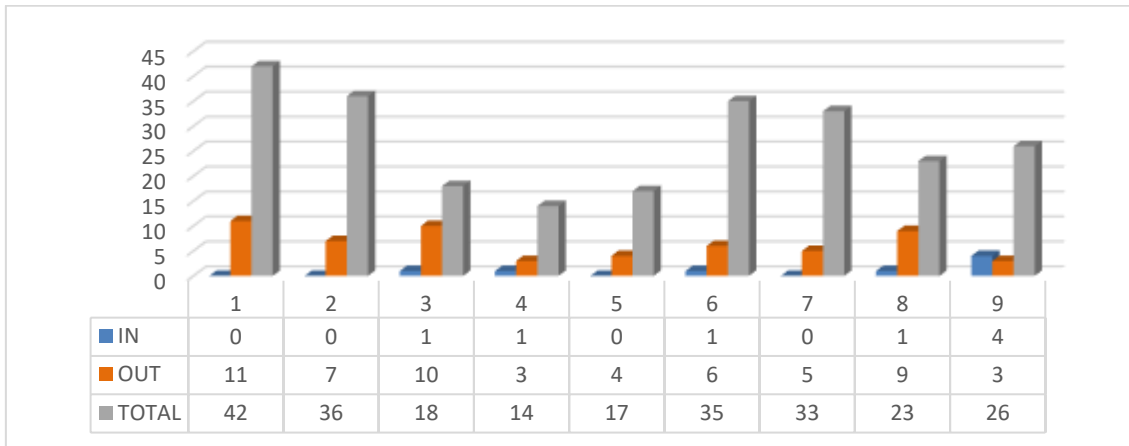

**Historia, Teoría y Composición Arquitectónicas 3**

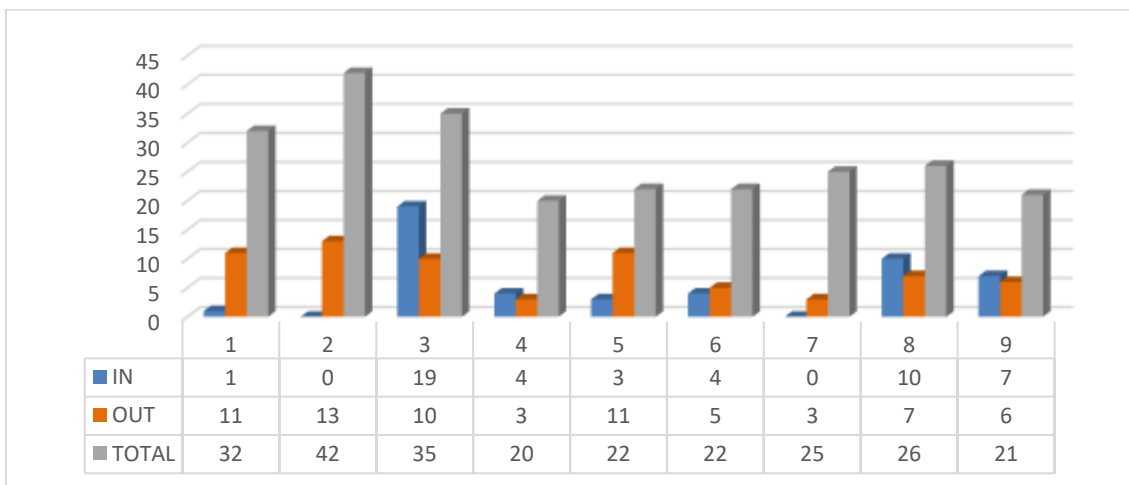





**Proyectos 8**

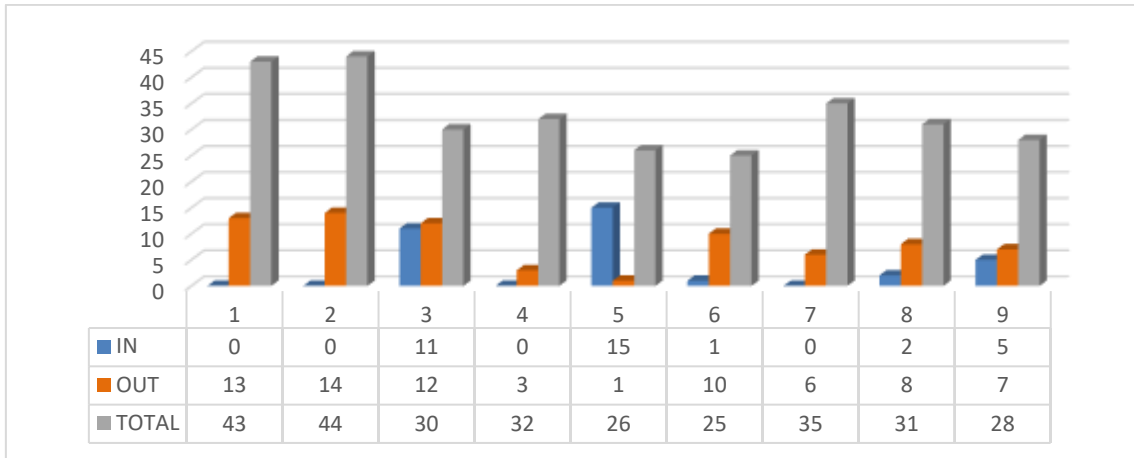

**Taller de Arquitectura 6**

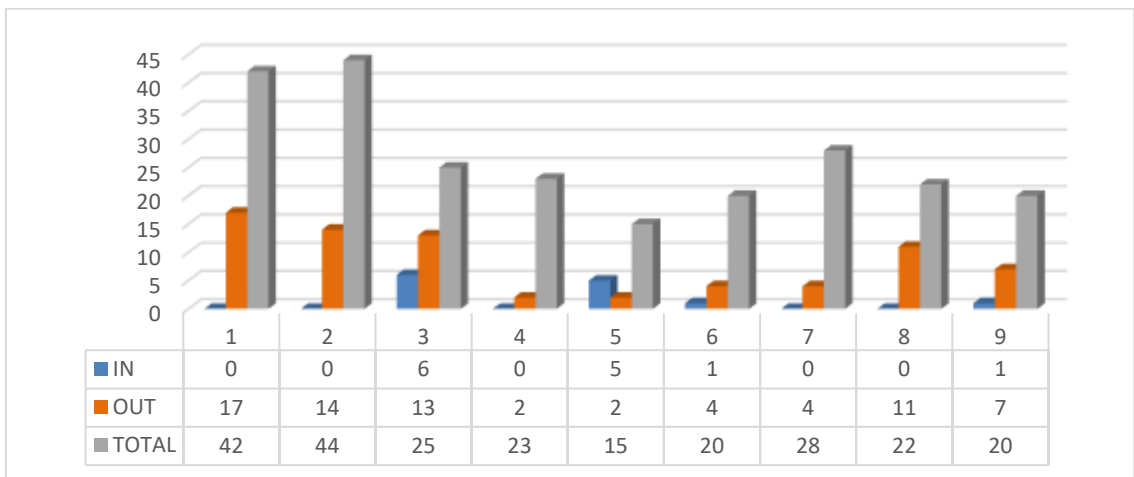



Quinto curso



In



Out



Total

Claves de color de movilidad

Historia, Teoría y Composición Arquitectónicas 4

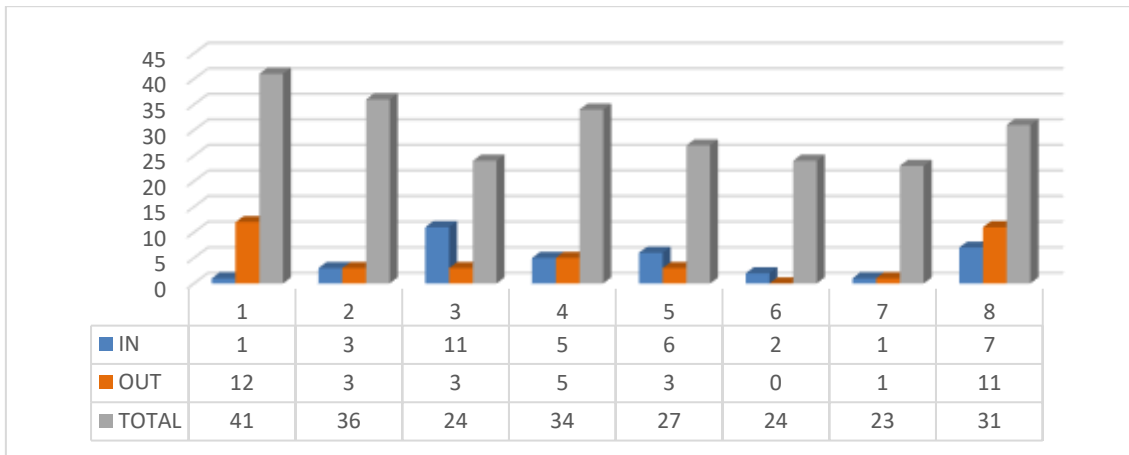

Proyectos 9

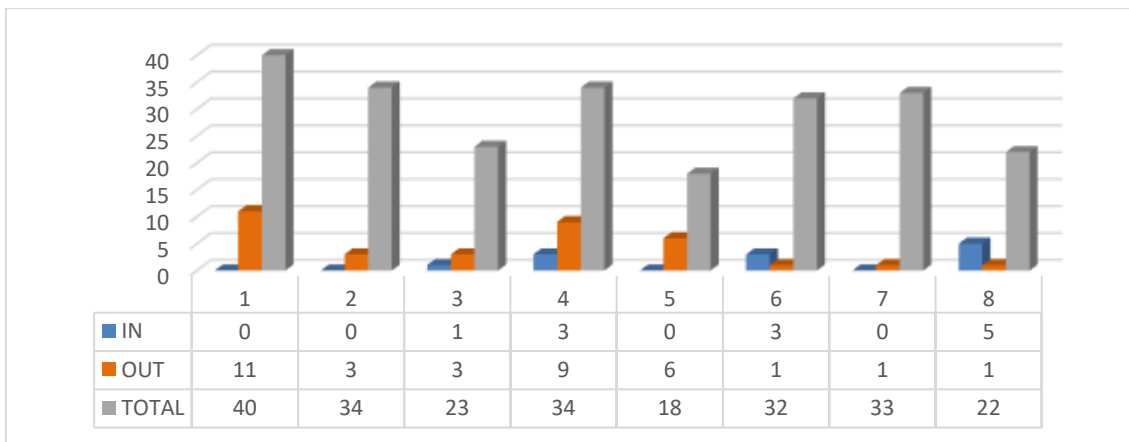



**Taller de Arquitectura 7**

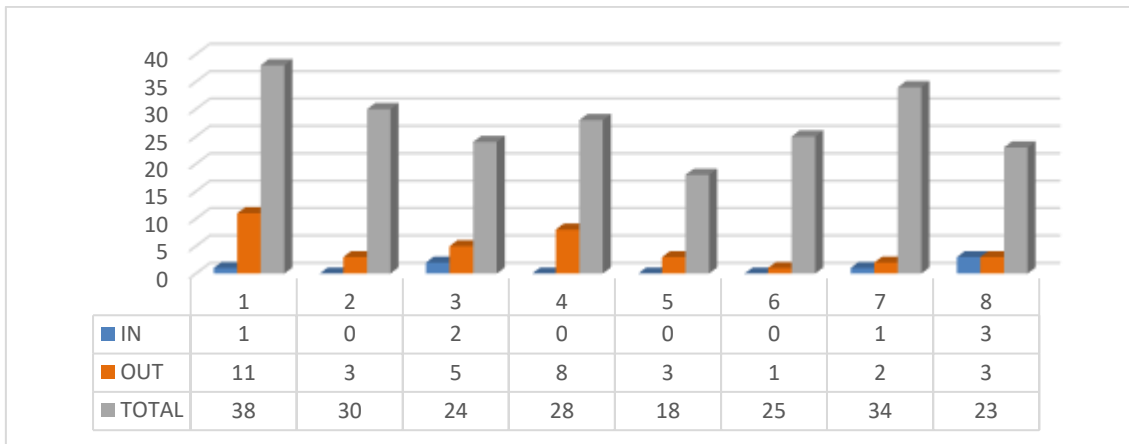

**Urbanismo 4**

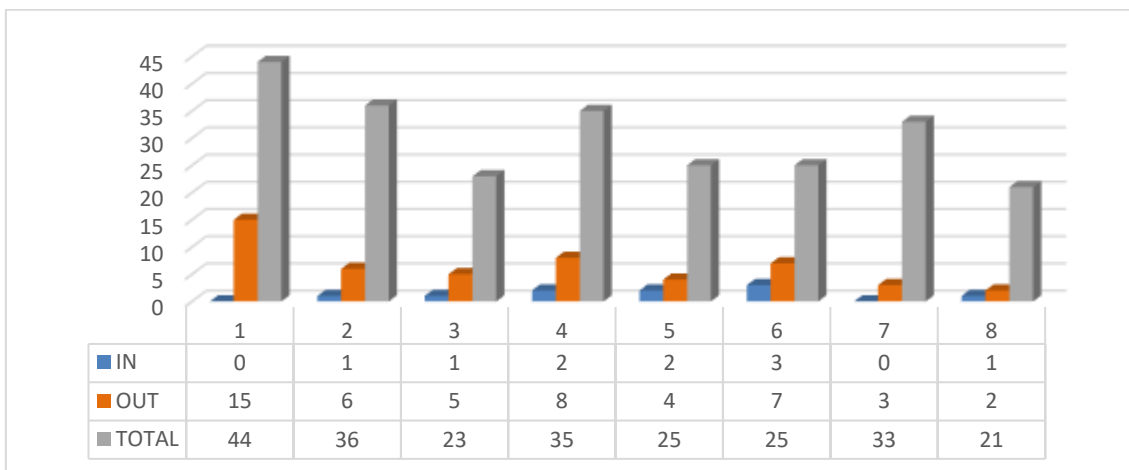

**Proyectos 10**

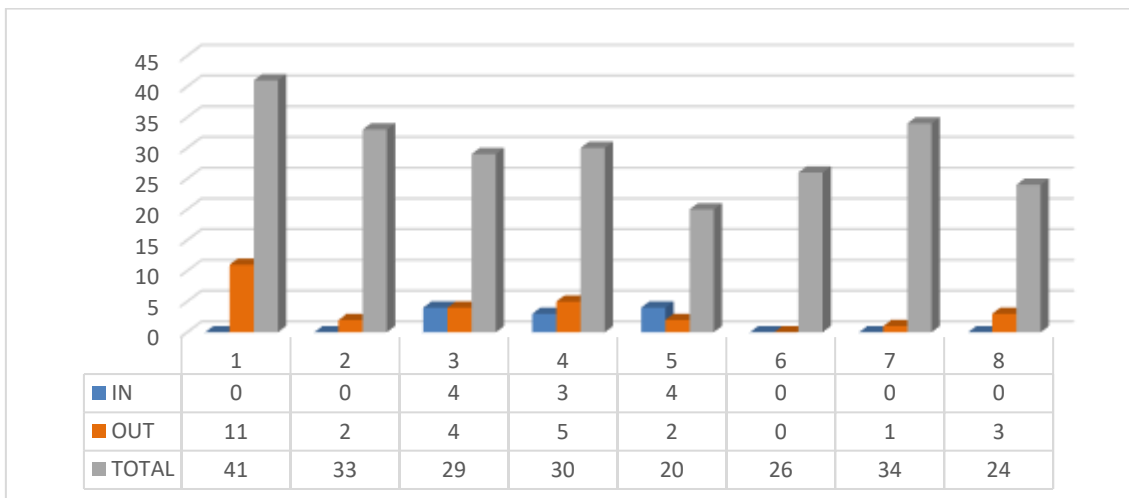



**Construcción 6**

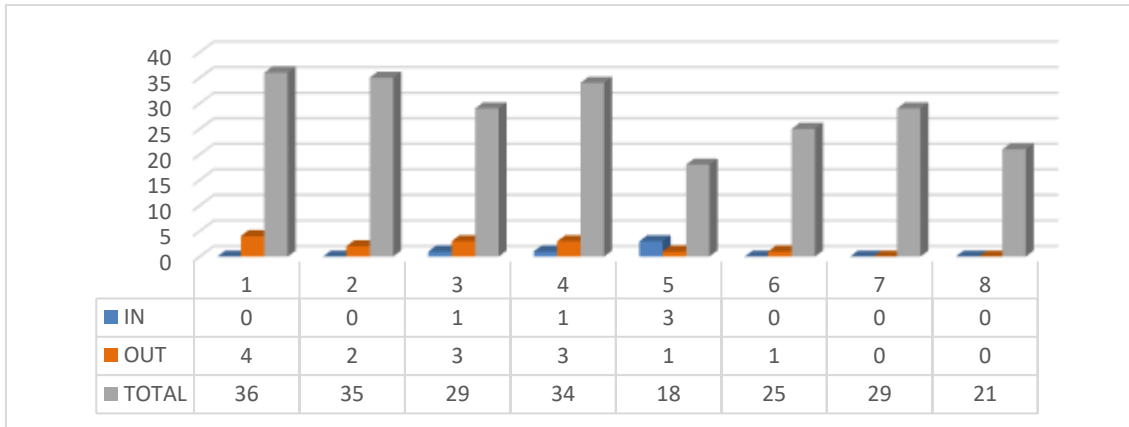

**Trabajo Fin de Grado (por tutores)**

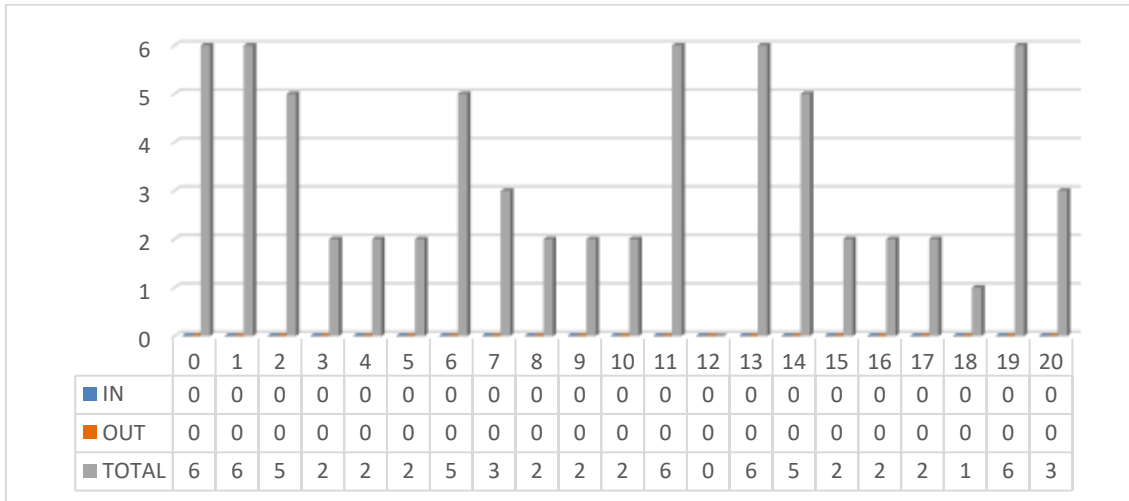

*Tutores del 1 al 20*

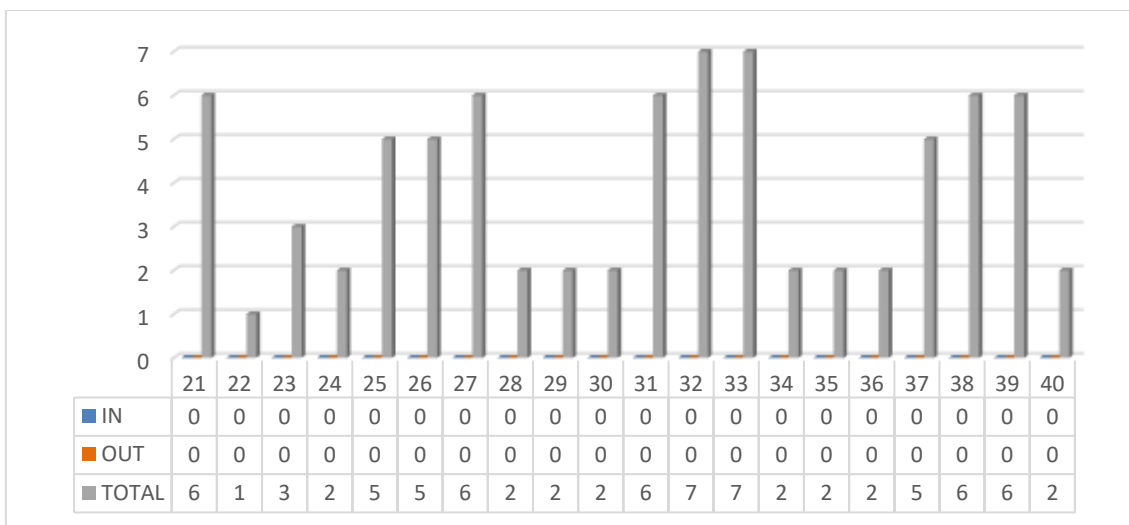

*Tutores del 21 al 40*

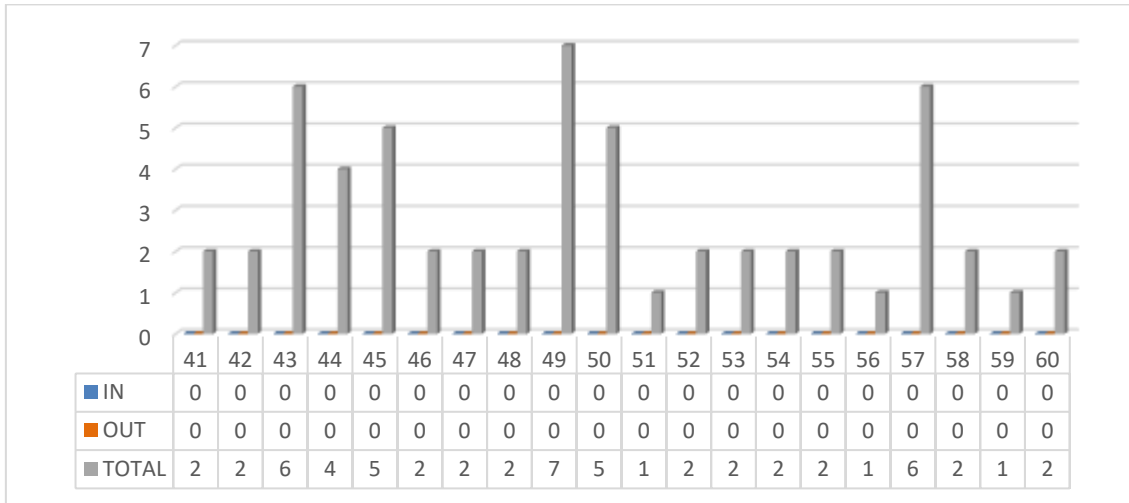

Tutores del 41 al 60

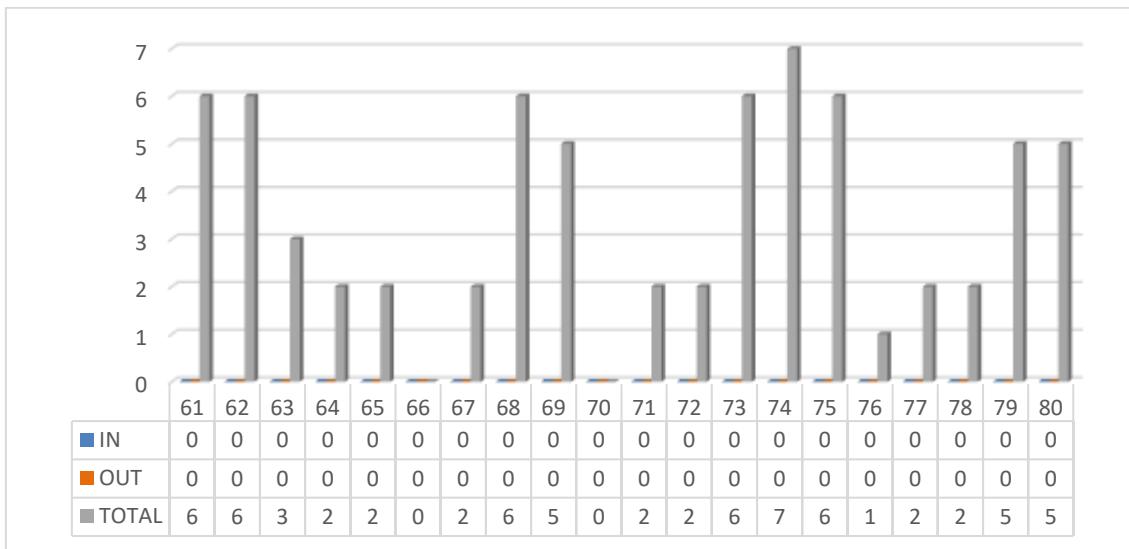

Tutores del 61 al 80

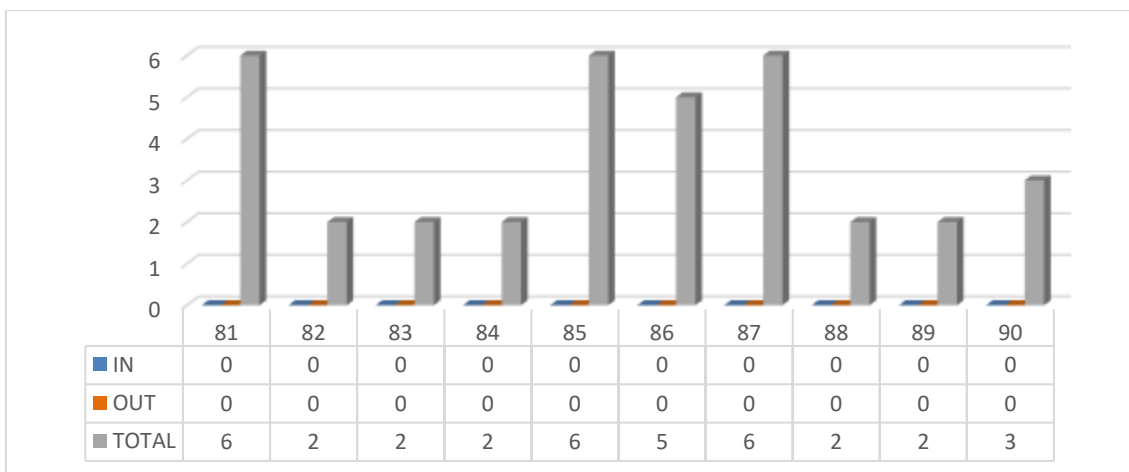

Tutores del 81 al 90



**Trabajo Fin de Grado (por grupos del A al Ñ)**

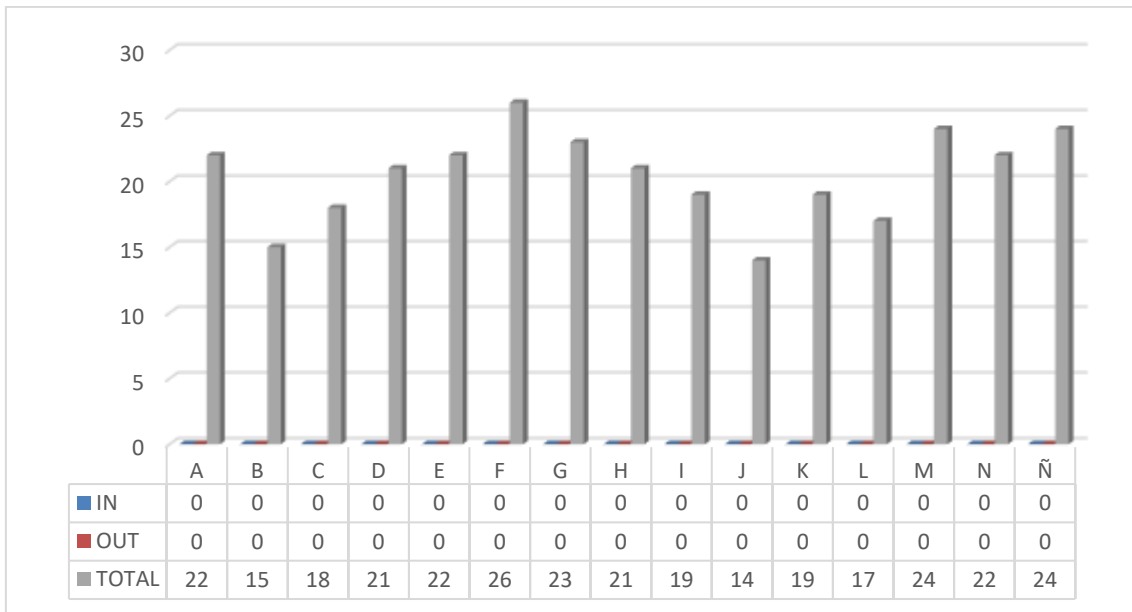



## Máster Universitario en Arquitectura

Resultados por asignatura y totales por curso

ASIGNATURA	MATRICULADOS	NO PRESENTADO	SUSPENSO	APROBADO	NOTABLE	SOBRESALIENTE	MH	PRESENTADOS	APROBADOS
Planeamiento y Proyectos Urbanos	165	3	0	35	89	38	0	162	162
Proyectos Avanzados en Arquitectura	174	14	16	77	43	23	1	160	144
Construcción e Instalaciones	238	92	20	64	49	9	4	146	126
Estructuras y Cimentaciones	199	61	6	51	62	18	1	138	132
Proyecto Fin de Carrera	251	7	160	38	25	14	7	244	84
<b>MÁSTER EN ARQUITECTURA</b>		177	202	265	268	102	13	850	648



ASIGNATURA	TASA DE RENDIMIENTO	TASA DE ÉXITO	TASA DE ABANDONO
Planeamiento y Proyectos Urbanos	98,18%	100,00%	1,82%
Proyectos Avanzados en Arquitectura	82,76%	90,00%	8,05%
Construcción e Instalaciones	52,94%	86,30%	38,66%
Estructuras y Cimentaciones	66,33%	95,65%	30,65%
Proyecto Fin de Carrera	33,47%	34,43%	2,79%
<b>MÁSTER EN ARQUITECTURA</b>	<b>63,10%</b>	<b>76,24%</b>	<b>17,23%</b>





Gráficos por asignatura

Resultados por asignatura (número de alumnos por calificación obtenida)

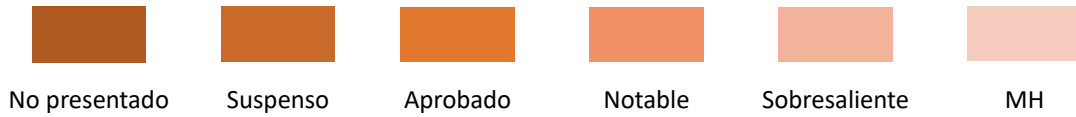

Claves de color de calificaciones

Planeamiento y Proyectos Urbanos

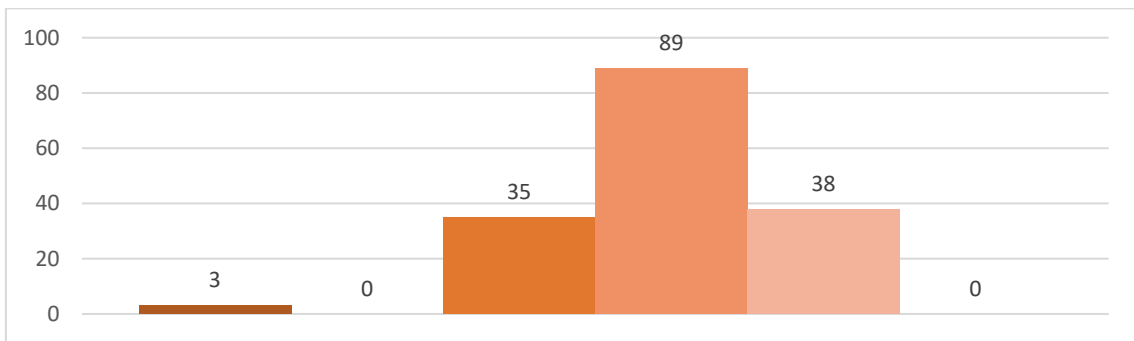

Proyectos Avanzados en Arquitectura

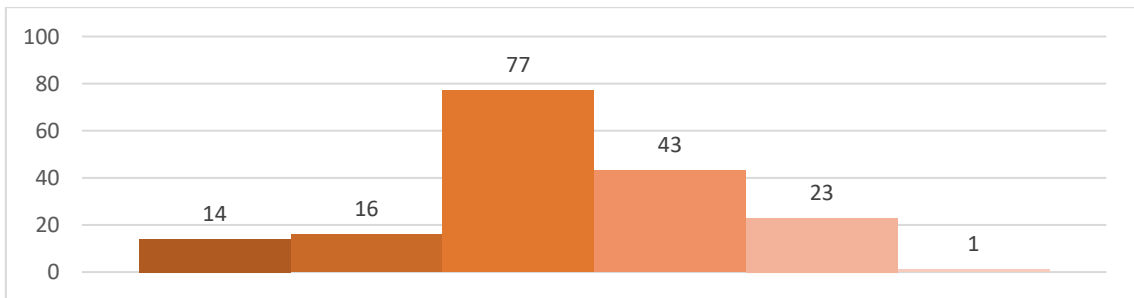

Construcción e Instalaciones

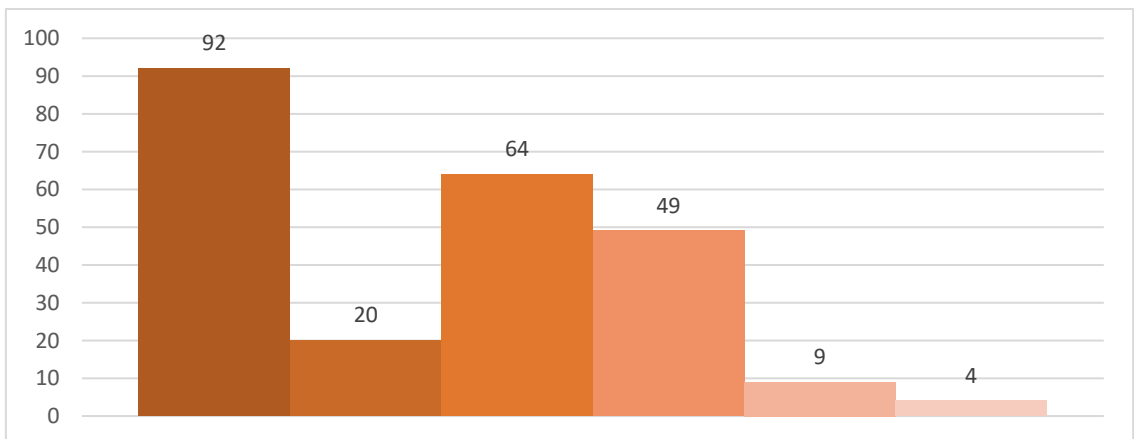

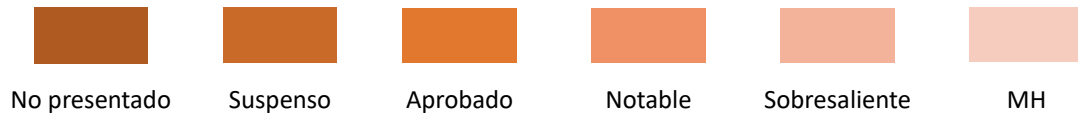

### Estructuras y Cimentaciones

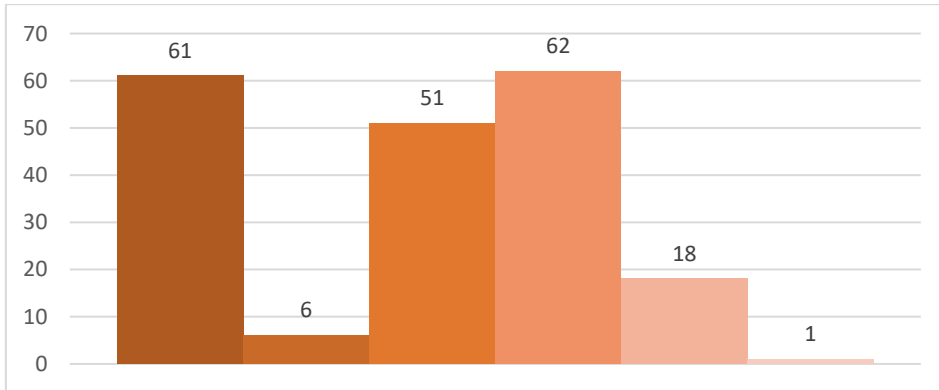

### Proyecto Fin de Carrera

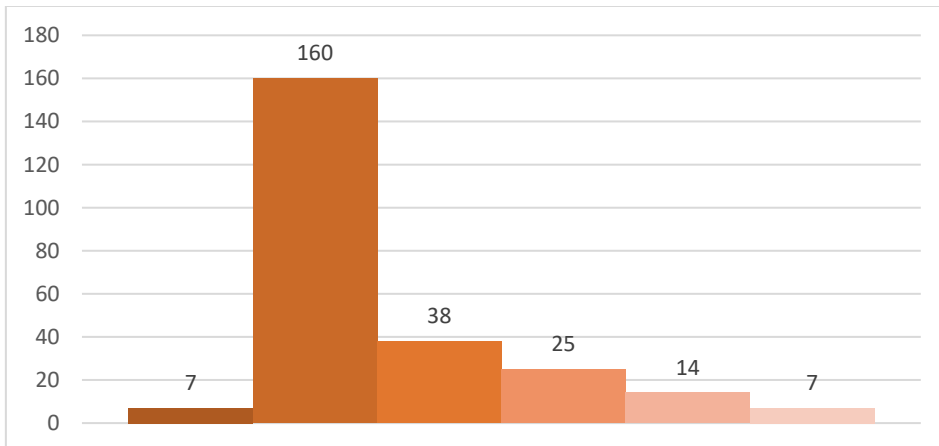



### Gráficos por asignatura, grupo y convocatoria

#### Resultados por asignatura y grupo



Claves de color de calificaciones

#### Construcción e Instalaciones

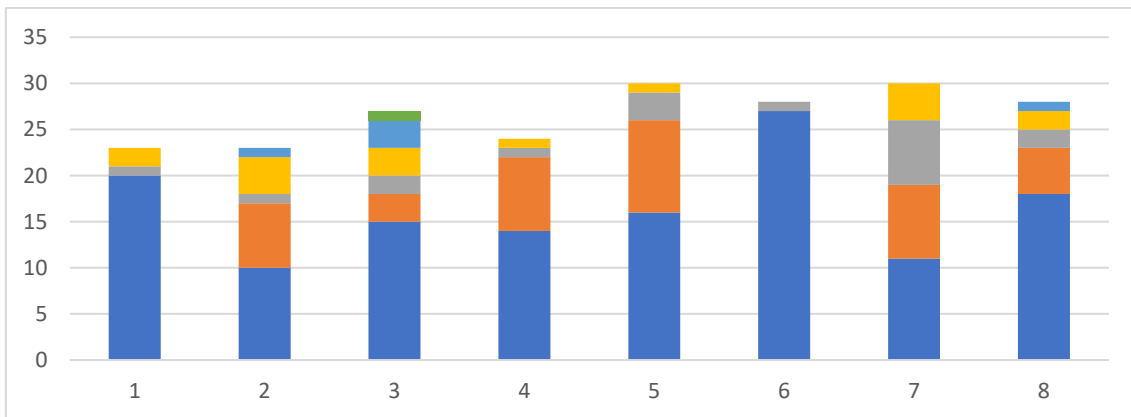

#### 1ª Convocatoria

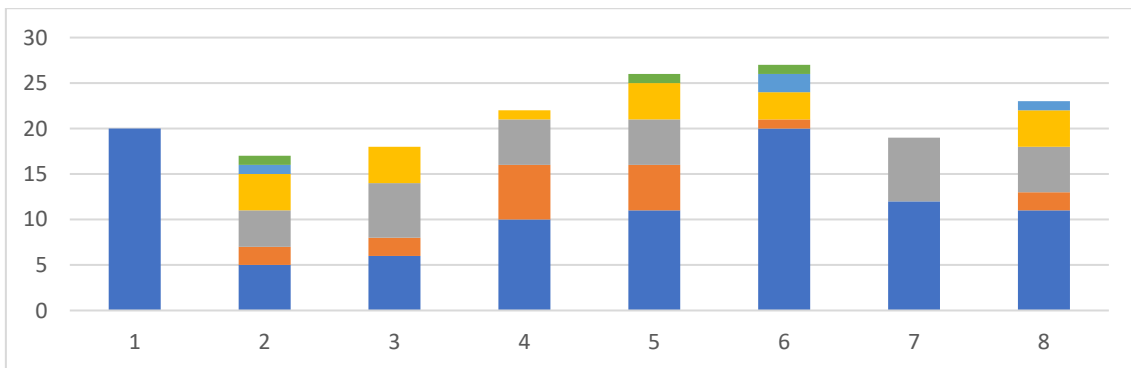

#### 2ª Convocatoria

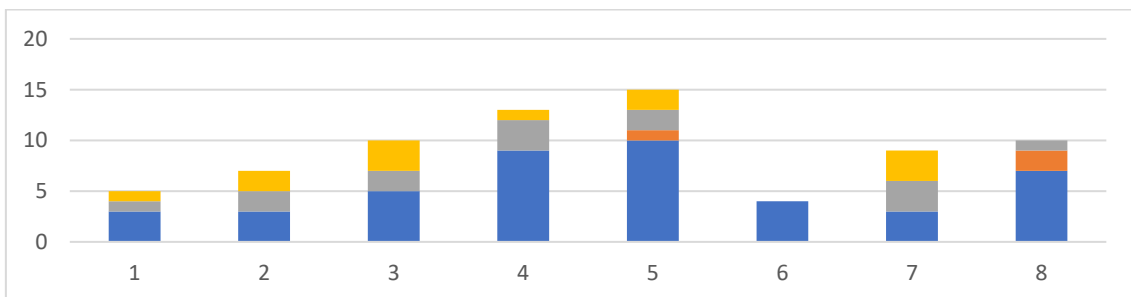

#### 3ª Convocatoria



### Estructuras y Cimentaciones

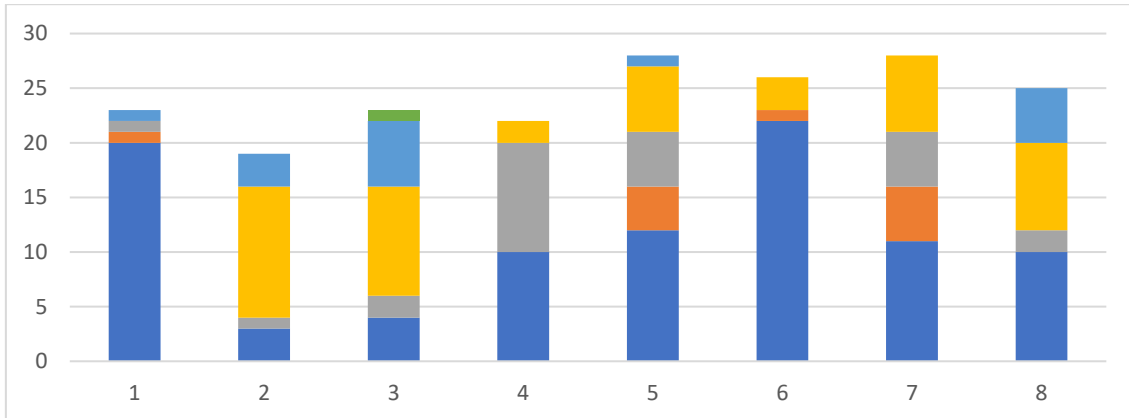

### 1ª Convocatoria

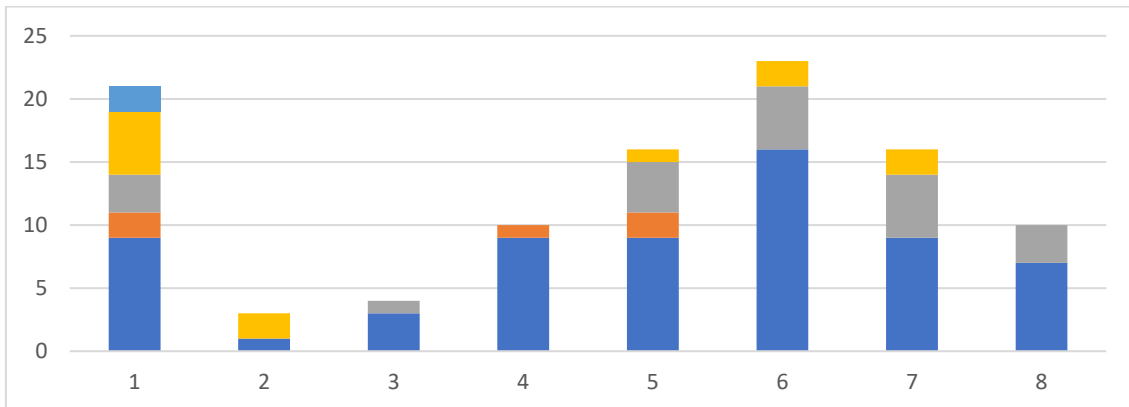

### 2ª Convocatoria

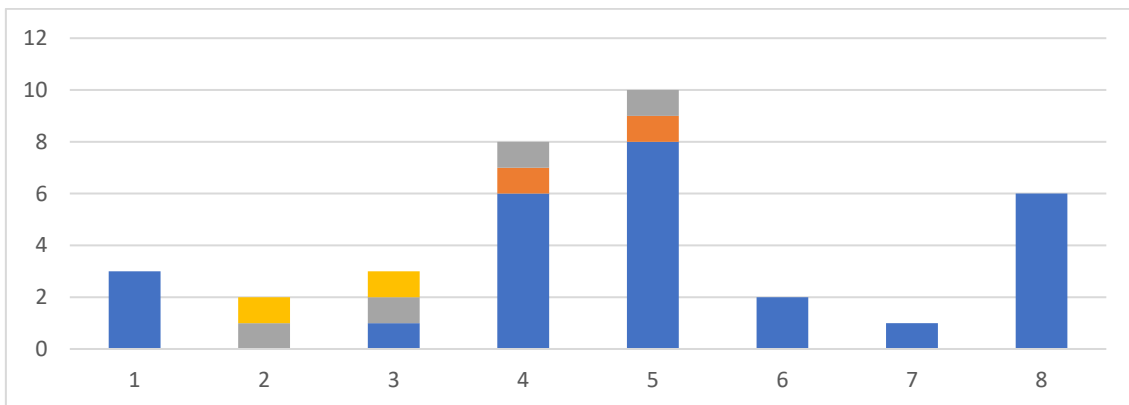

### 3ª Convocatoria



**Planeamiento y Proyectos Urbanos**

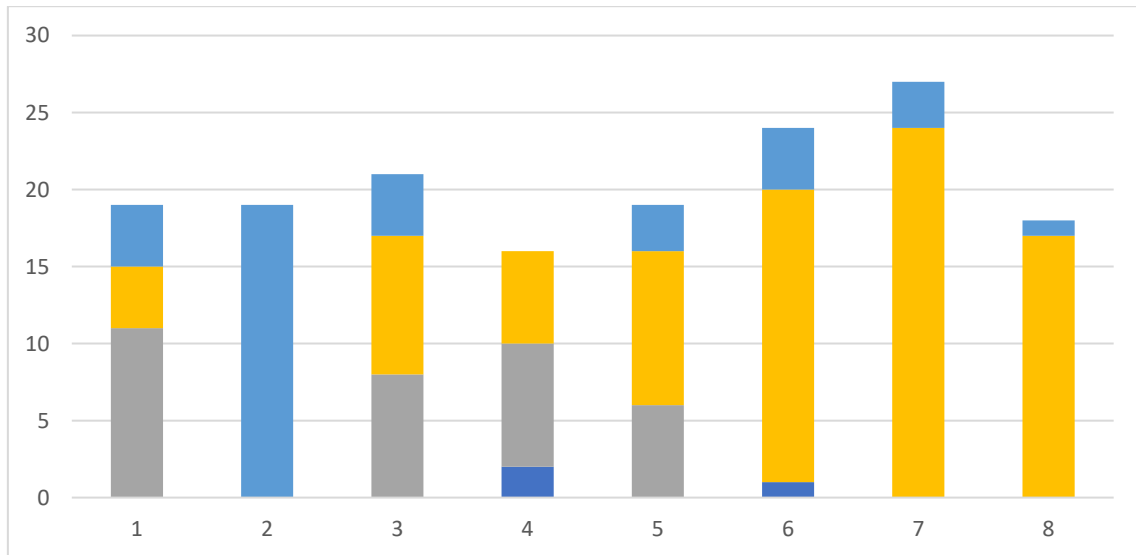

**1ª Convocatoria**



**2ª Convocatoria**

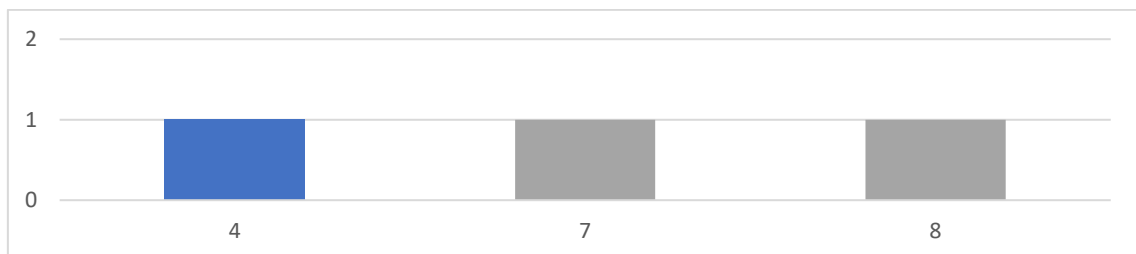

**3ª Convocatoria**



### Proyectos Avanzados en Arquitectura

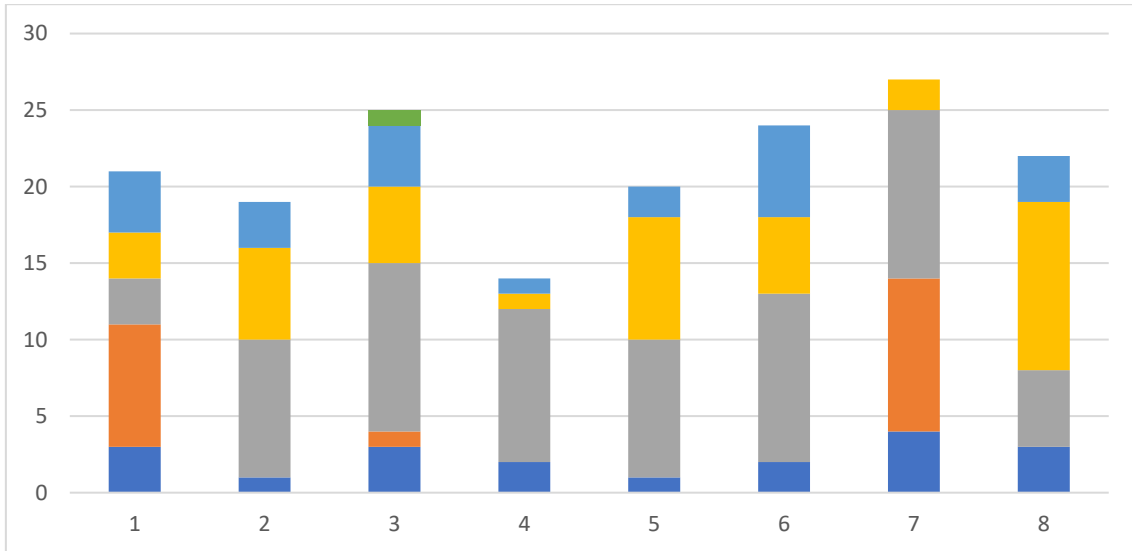

### 1ª Convocatoria

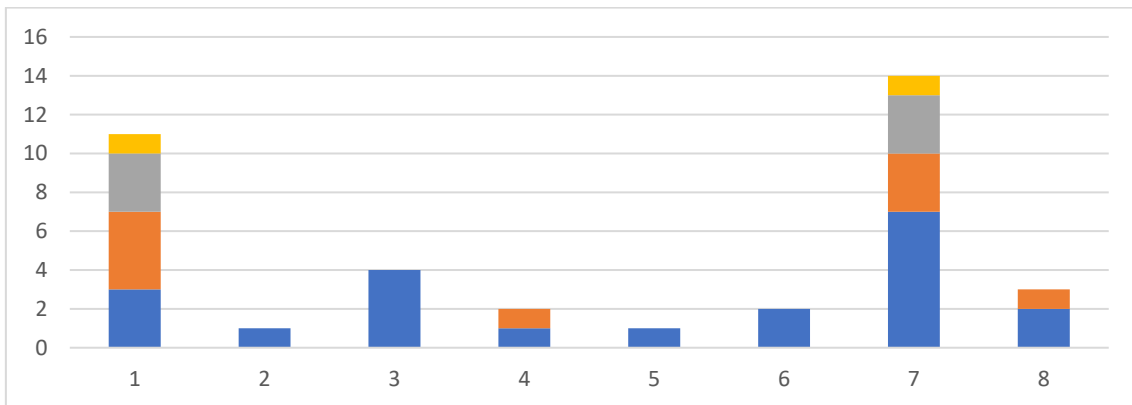

### 2ª Convocatoria

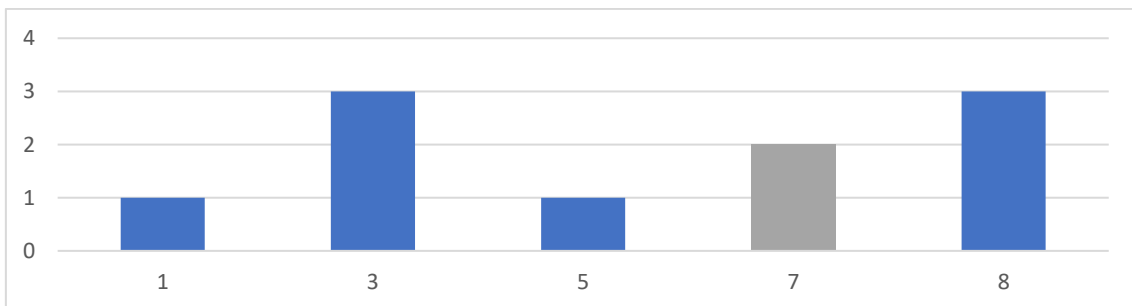

### 3ª Convocatoria



**Proyecto Final de Carrera**

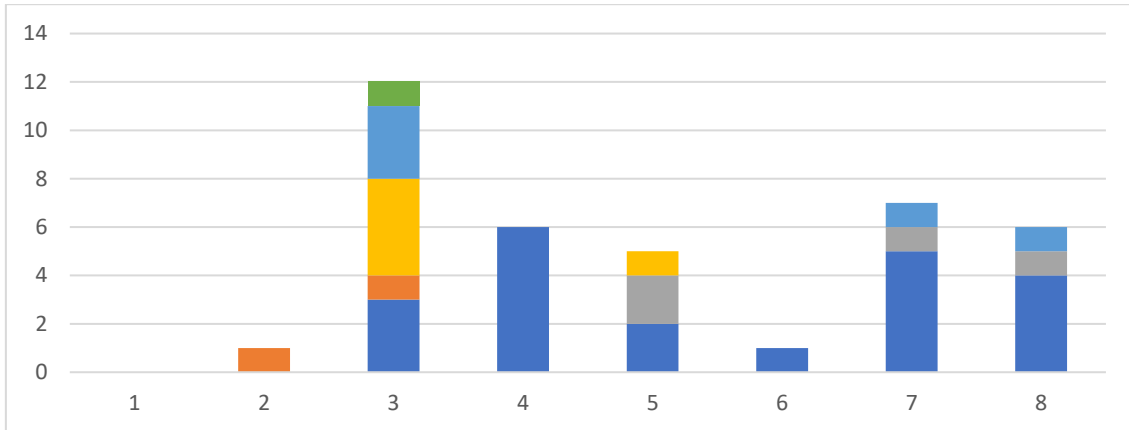

**1ª Convocatoria**

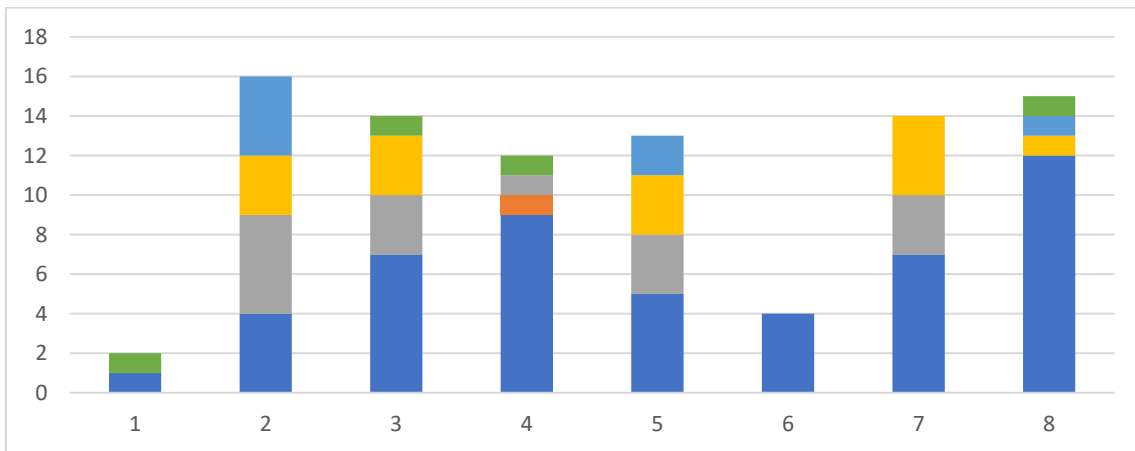

**2ª Convocatoria**

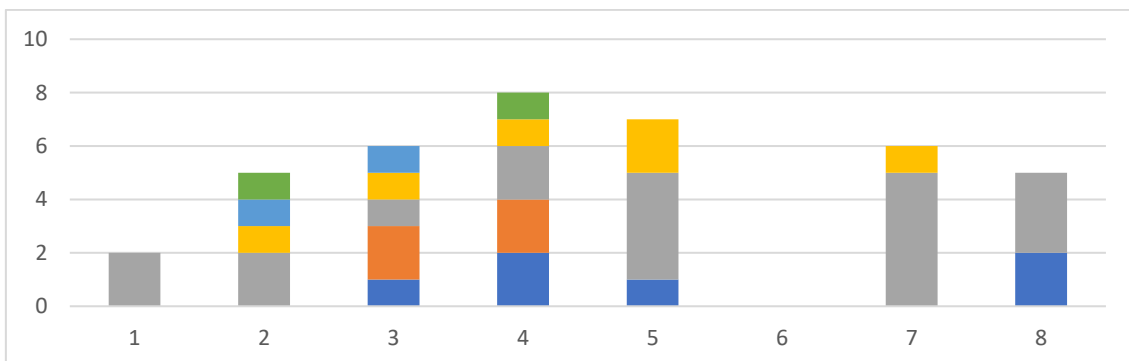

**3ª Convocatoria**



### MIATD. Máster Universitario en Innovación en Arquitectura: Tecnología y Diseño (2016)

Resultados por asignatura y totales por curso

ASIGNATURA	MATRICULADOS	NO PRESENTADO	SUSPENSO	APROBADO	NOTABLE	SOBRESALIENTE	MH	PRESENTADOS	APROBADOS
Arquitectura e Innovación: Modelos	2	0	0	0	1	0	0	1	1
Trabajo Fin de Máster	15	0	0	0	1	0	0	1	1
MIATD		0	0	0	2	0	0	2	2

ASIGNATURA	TASA DE RENDIMIENTO	TASA DE ÉXITO	TASA DE ABANDONO
Arquitectura e Innovación: Modelos	50,00%	100,00%	0,00%
Trabajo Fin de Máster	6,67%	100,00%	0,00%
MIATD	11,76%	100,00%	0,00%





### Gráficos por asignatura

Resultados por asignatura (número de alumnos por calificación obtenida)

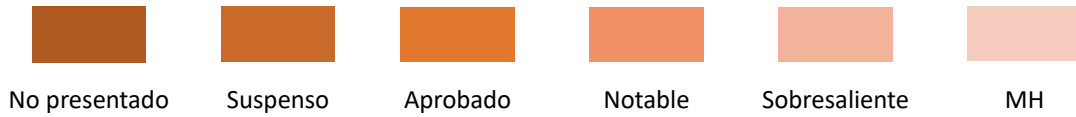

Claves de color de calificaciones

#### Arquitectura e Innovación: Modelos

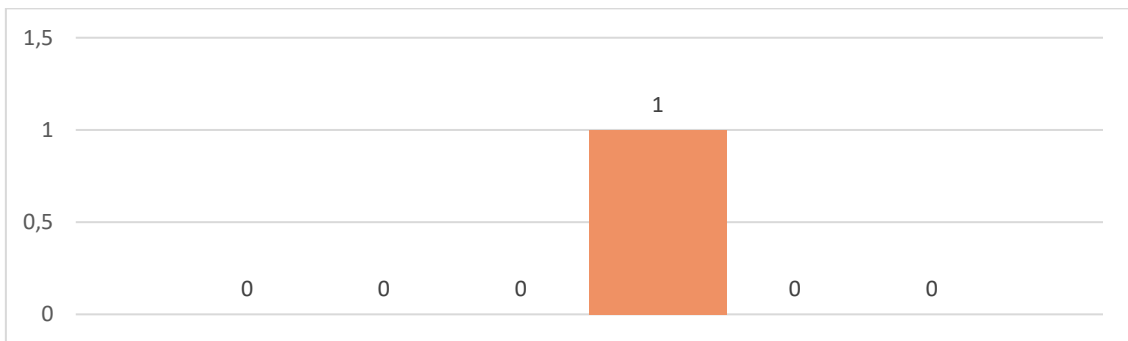

#### Trabajo Fin de Máster

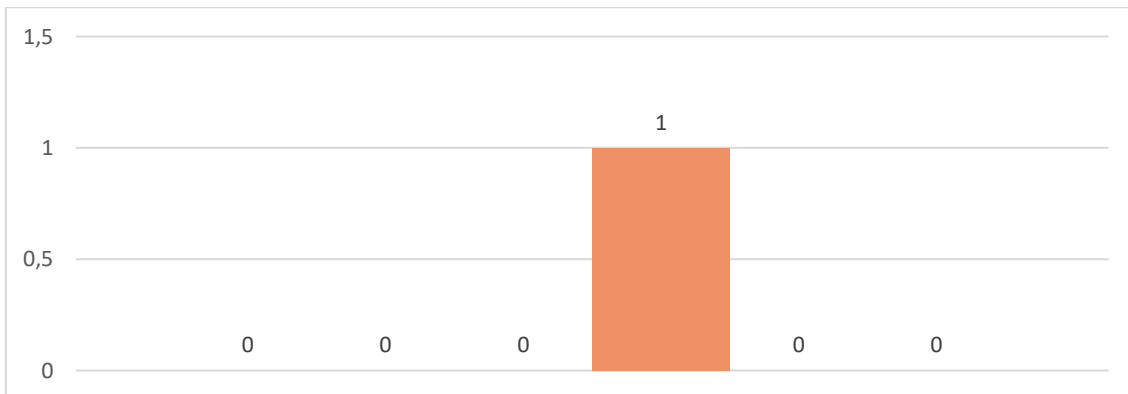

**MIATD. Máster Universitario en Innovación en Arquitectura: Tecnología y Diseño (2022)**

Resultados por asignatura y totales por curso

ASIGNATURA	MATRICULADOS	NO PRESENTADO	SUSPENSO	APROBADO	NOTABLE	SOBRESALIENTE	MH	PRESENTADOS	APROBADOS
Evaluación Medioambiental de Edificios en Fase de Diseño: Herramientas LCA/BIM. Tipologías de Mínimo	13	3	0	2	4	4	0	10	10
Materialidad. El Proyecto de Arquitectura como Búsqueda de Soluciones a partir del Conocimiento de I	23	4	0	13	6	0	0	19	19
Aplicación de la Metodología BIM al Diseño de Estructuras	16	0	0	0	2	14	0	16	16
BIM: Integración Transversal de Tareas. Procedimientos de Predicción, Modelización y Prototipado	23	4	0	11	8	0	0	19	19
Arquitectura e Innovación: Modelos	23	3	0	8	12	0	0	20	20
Modelo Avanzado de Geometrías Complejas en Arquitectura. Software Paramétrico para la Optimización	15	6	0	6	3	0	0	9	9
Arquitectura e Innovación: Antecedentes	23	3	0	15	5	0	0	20	20
Tácticas de Diseño Innovadoras en Procesos Socioespaciales Sostenibles	10	2	0	3	3	2	0	8	8
Construcción ligera: Taxonomía, Elección de Casos Ejemplares y Estudios Comparados. Sistematización	10	5	0	0	3	2	0	5	5
<b>MIATD</b>		<b>30</b>	<b>0</b>	<b>58</b>	<b>46</b>	<b>22</b>	<b>0</b>	<b>126</b>	<b>126</b>



ASIGNATURA	TASA DE RENDIMIENTO	TASA DE ÉXITO	TASA DE ABANDONO
Evaluación Medioambiental de Edificios en Fase de Diseño: Herramientas LCA/BIM. Tipologías de Mínimo	76,92%	100,00%	23,08%
Materialidad. El Proyecto de Arquitectura como Búsqueda de Soluciones a partir del Conocimiento de l	82,61%	100,00%	17,39%
Aplicación de la Metodología BIM al Diseño de Estructuras	100,00%	100,00%	0,00%
BIM: Integración Transversal de Tareas. Procedimientos de Predicción, Modelización y Prototipado	82,61%	100,00%	17,39%
Arquitectura e Innovación: Modelos	86,96%	100,00%	13,04%
Modelo Avanzado de Geometrías Complejas en Arquitectura. Software Paramétrico para la Optimización	60,00%	100,00%	40,00%
Arquitectura e Innovación: Antecedentes	86,96%	100,00%	13,04%
Tácticas de Diseño Innovadoras en Procesos Socioespaciales Sostenibles	80,00%	100,00%	20,00%
Construcción ligera: Taxonomía, Elección de Casos Ejemplares y Estudios Comparados. Sistematización	50,00%	100,00%	50,00%
MIATD	80,77%	100,00%	19,23%



Gráficos por asignatura

Resultados por asignatura (número de alumnos por calificación obtenida)

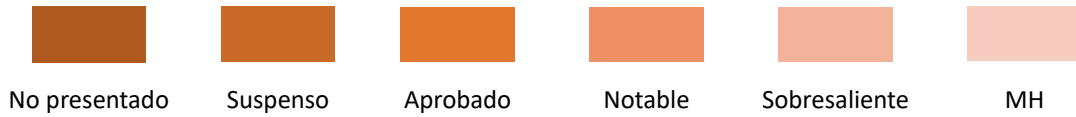

Claves de color de calificaciones

**Evaluación Medioambiental de Edificios en Fase de Diseño: Herramientas LCA/BIM. Tipologías de Mínimo**

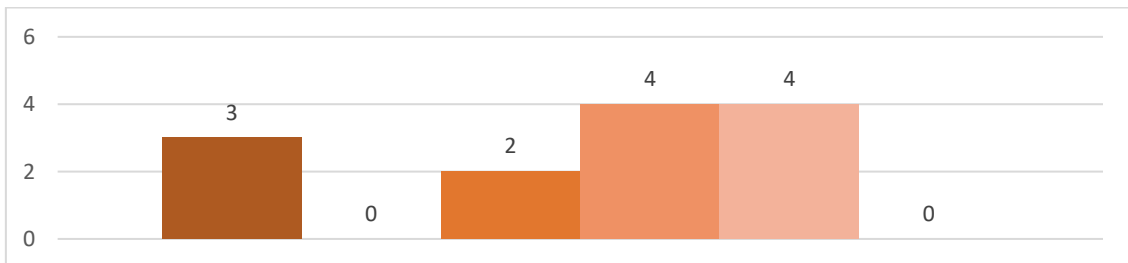

**Materialidad. El Proyecto de Arquitectura como Búsqueda de Soluciones a partir del Conocimiento de I**

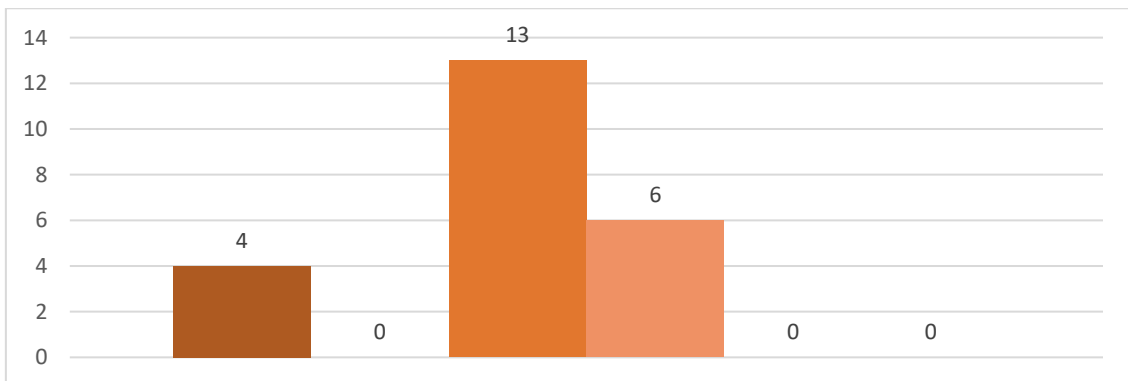

**Aplicación de la Metodología BIM al Diseño de Estructuras**

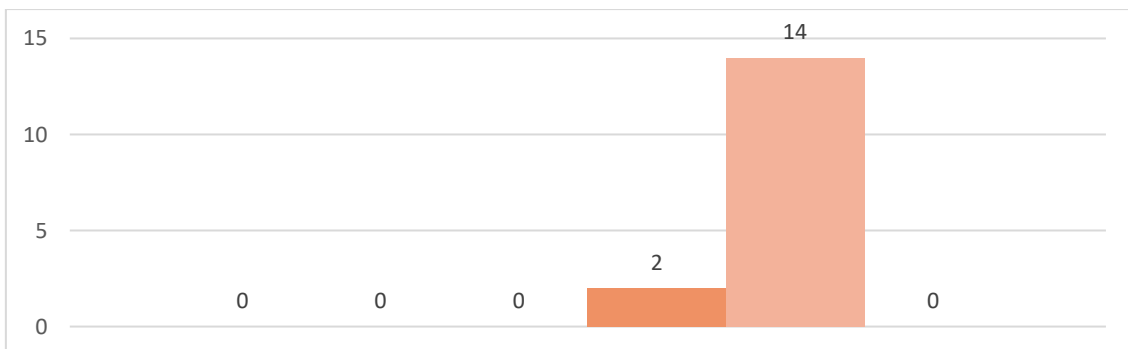



**BIM: Integración Transversal de Tareas. Procedimientos de Predicción, Modelización y Prototipado**

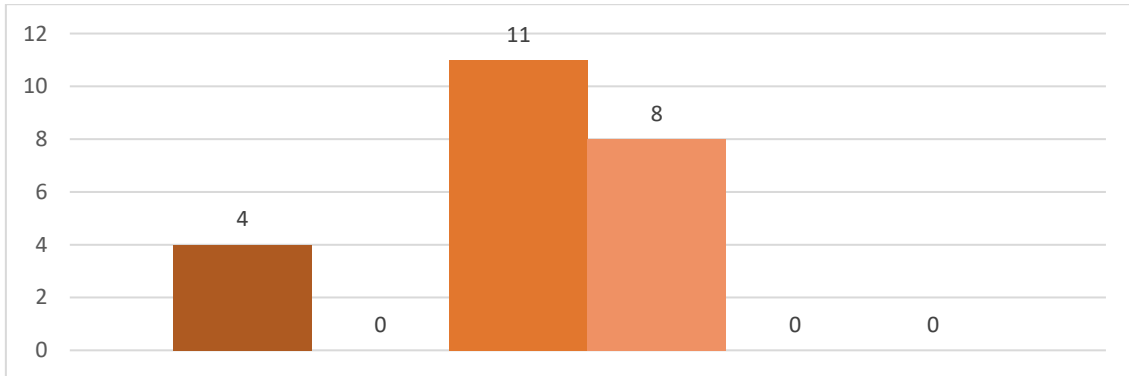

**Arquitectura e Innovación: Modelos**

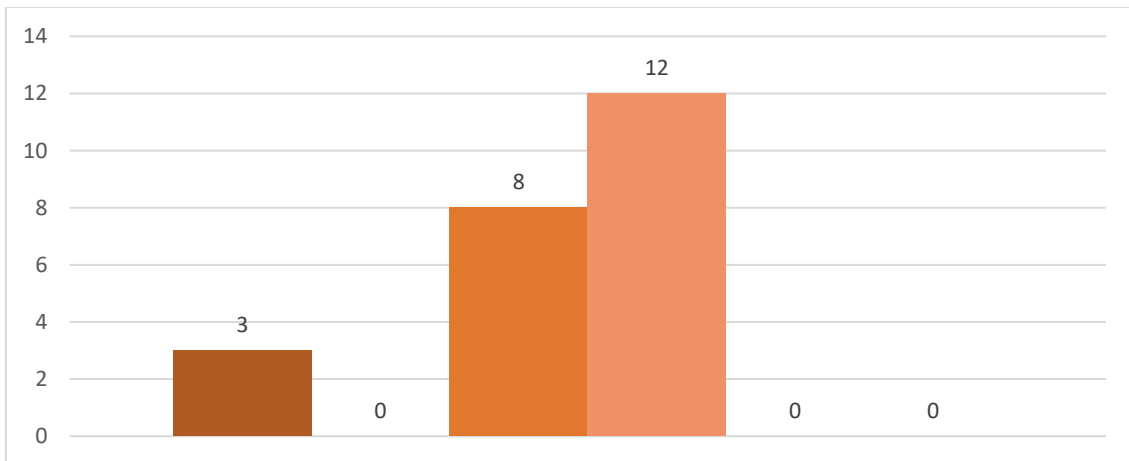

**Modelo Avanzado de Geometrías Complejas en Arquitectura. Software Paramétrico para la Optimización**

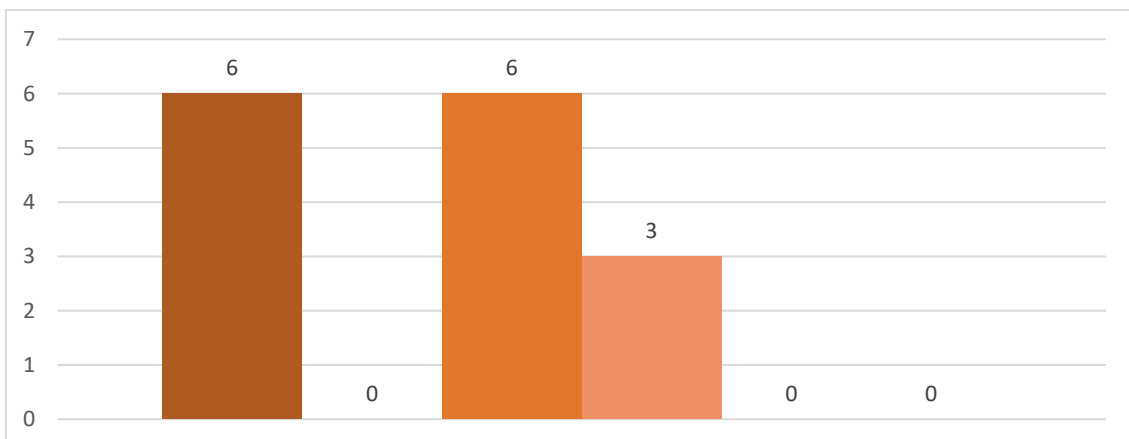



**Arquitectura e Innovación: Antecedentes**

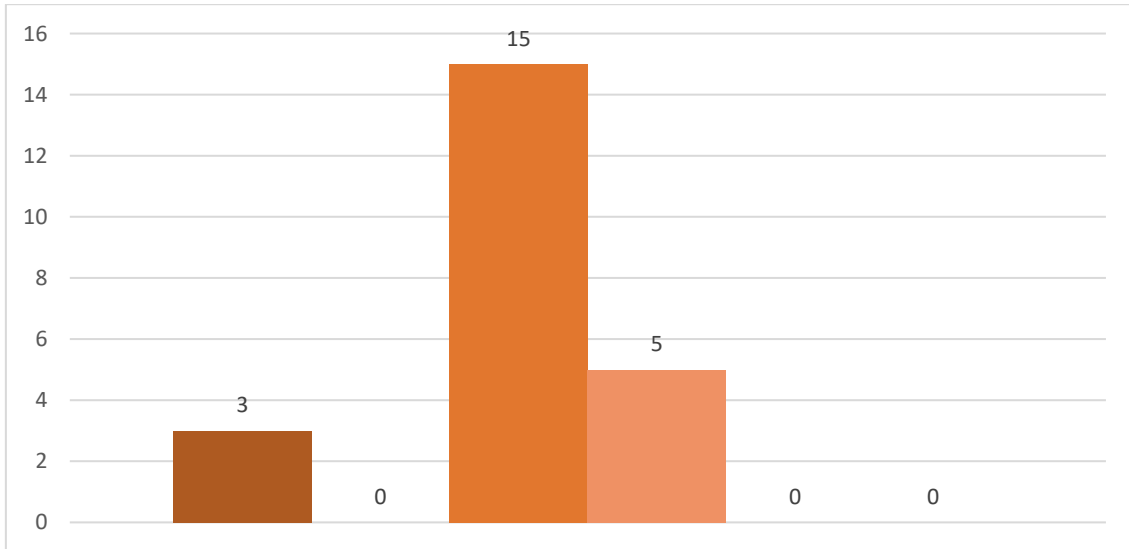

**Tácticas de Diseño Innovadoras en Procesos Socioespaciales Sostenibles**

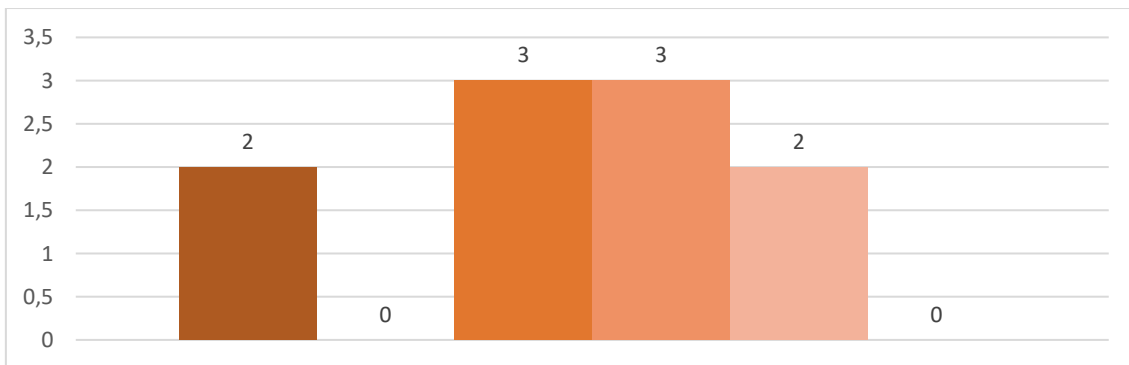

**Construcción ligera: Taxonomía, Elección de Casos Ejemplares y Estudios Comparados. Sistematización**

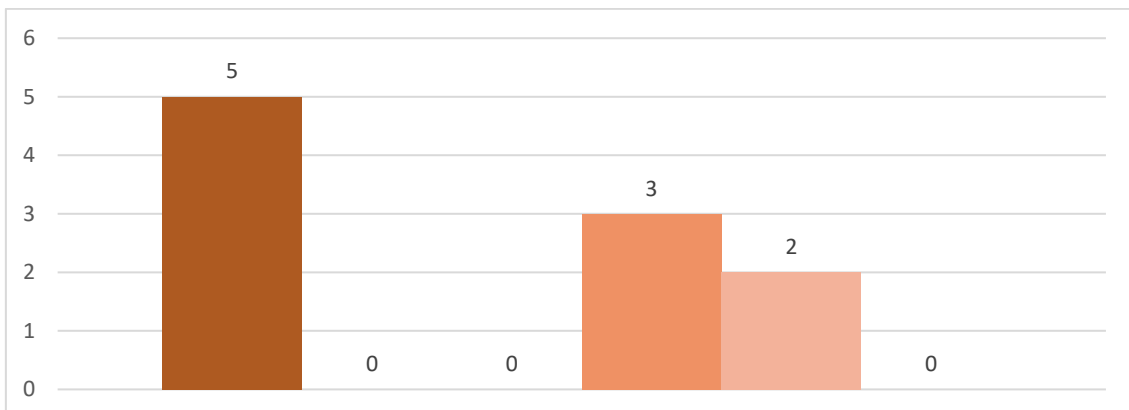

**MARPH. Máster Universitario en Arquitectura y Patrimonio Histórico**

Resultados por asignatura y totales por curso

ASIGNATURA	MATRICULADOS	NO PRESENTADO	SUSPENSO	APROBADO	NOTABLE	SOBRESALIENTE	MH	PRESENTADOS	APROBADOS
Contexto Jurídico y Administrativo del Trabajo Patrimonial	45	1	0	1	38	5	0	44	44
Contorno Cultural y Enfoque Interdisciplinar del Trabajo Patrimonial	45	1	0	12	30	2	0	44	44
Interpretación Histórica y Musealización	46	3	0	0	14	29	0	43	43
Introducción al Patrimonio Histórico	45	1	0	13	30	1	0	44	44
Patrimonio Histórico y Dinamización Cultural	46	3	0	3	22	18	0	43	43
Criterios, Métodos y Técnicas en los Proyectos de Conservación/modificación del Patr. Hco.	45	1	0	0	25	19	0	44	44
Proyecto Patrimonial de Intervención: Metodología	27	3	0	1	5	18	0	24	24
Proyecto Patrimonial de Investigación: Metodología	25	4	0	3	10	8	0	21	21
Trabajo Fin de Máster	73	0	0	0	6	4	3	13	13
<b>MARPH</b>		17	0	33	180	104	3	320	320



ASIGNATURA	TASA DE RENDIMIENTO	TASA DE ÉXITO	TASA DE ABANDONO
Contexto Jurídico y Administrativo del Trabajo Patrimonial	97,78%	100,00%	2,22%
Contorno Cultural y Enfoque Interdisciplinar del Trabajo Patrimonial	97,78%	100,00%	2,22%
Interpretación Histórica y Musealización	93,48%	100,00%	6,52%
Introducción al Patrimonio Histórico	97,78%	100,00%	2,22%
Patrimonio Histórico y Dinamización Cultural	93,48%	100,00%	6,52%
Criterios, Métodos y Técnicas en los Proyectos de Conservación/modificación del Patr. Hco.	97,78%	100,00%	2,22%
Proyecto Patrimonial de Intervención: Metodología	88,89%	100,00%	11,11%
Proyecto Patrimonial de Investigación: Metodología	84,00%	100,00%	16,00%
Trabajo Fin de Máster	17,81%	100,00%	0,00%
MARPH	80,60%	100,00%	4,28%





Gráficos por asignatura

Resultados por asignatura (número de alumnos por calificación obtenida)

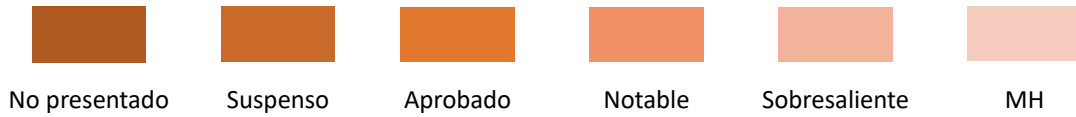

Claves de color de calificaciones

**Contexto Jurídico y Administrativo del Trabajo Patrimonial**

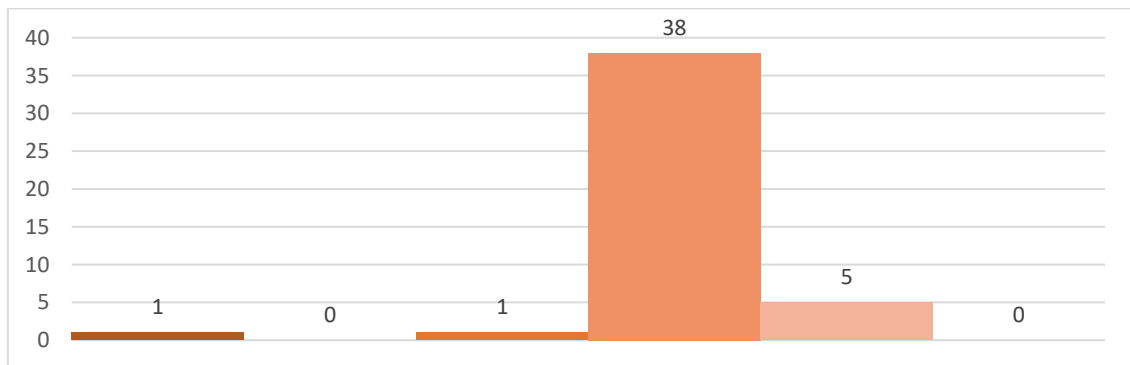

**Contorno Cultural y Enfoque Interdisciplinar del Trabajo Patrimonial**

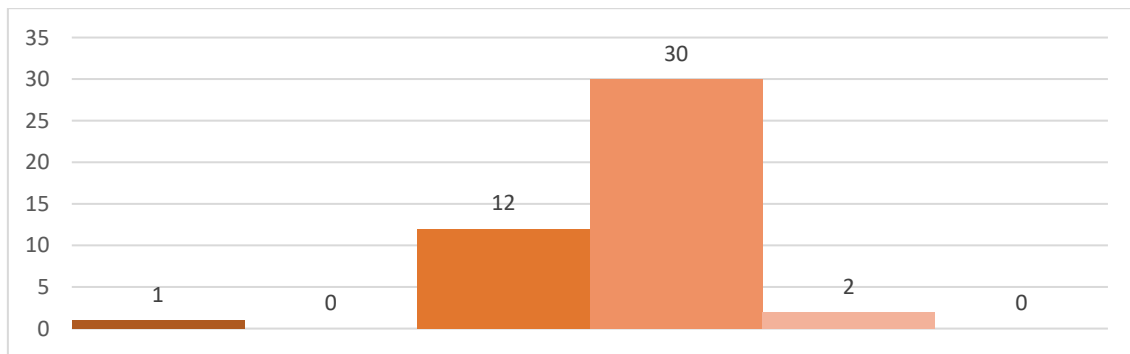

**Interpretación Histórica y Musealización**

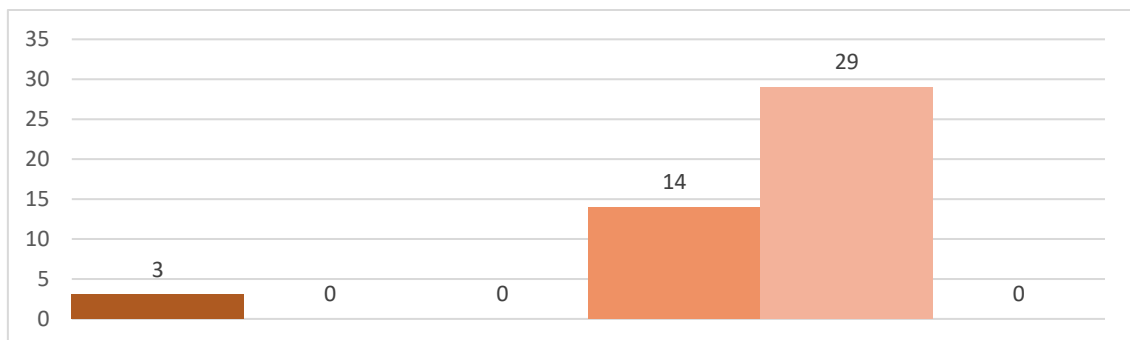



**Introducción al Patrimonio Histórico**

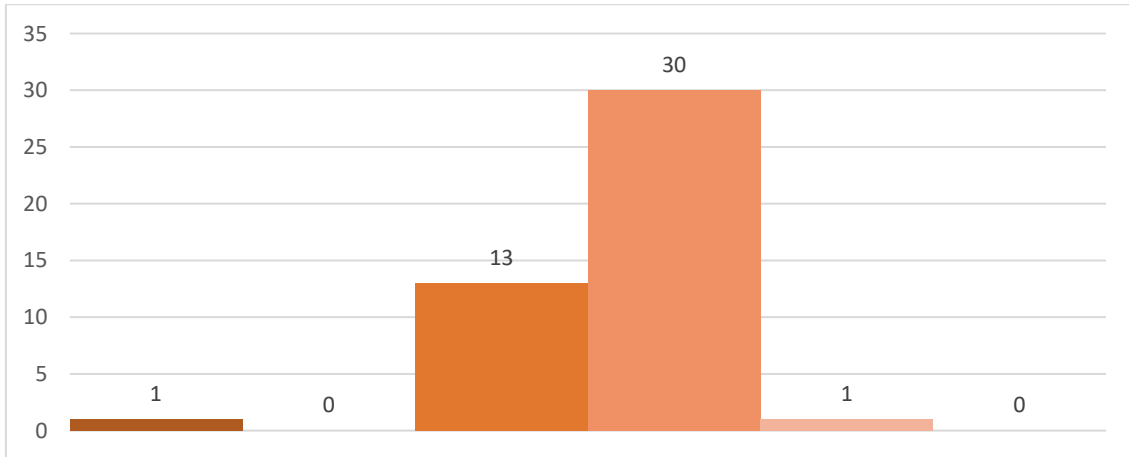

**Patrimonio Histórico y Dinamización Cultural**

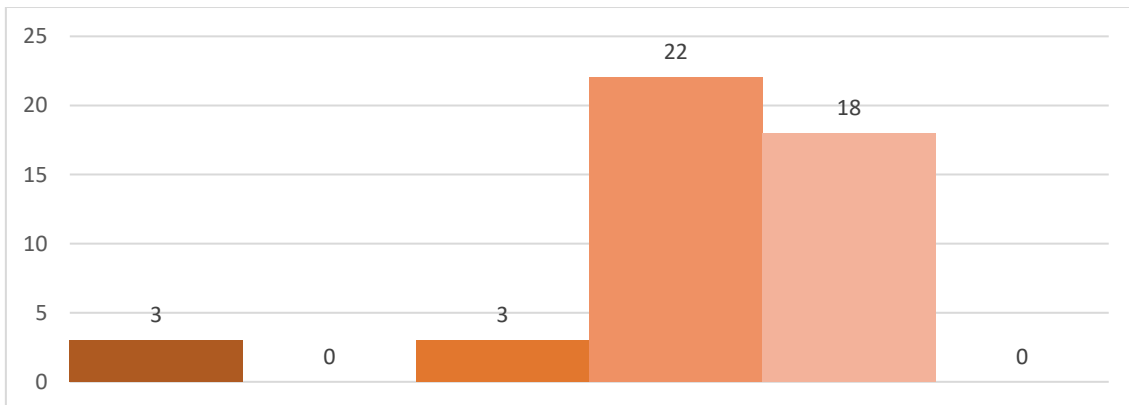

**Criterios, Métodos y Técnicas en los Proyectos de Conservación/modificación del Patr. Hco.**

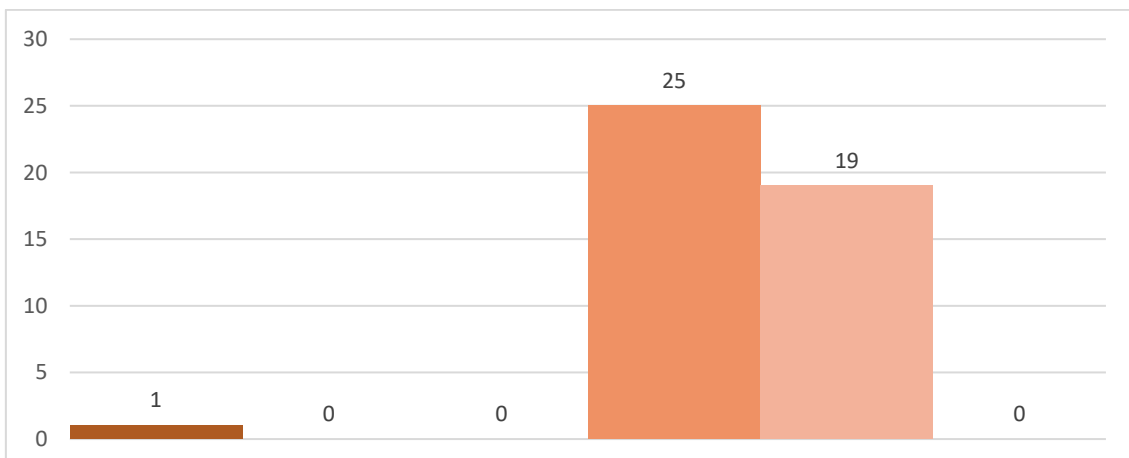



**Proyecto Patrimonial de Intervención: Metodología**

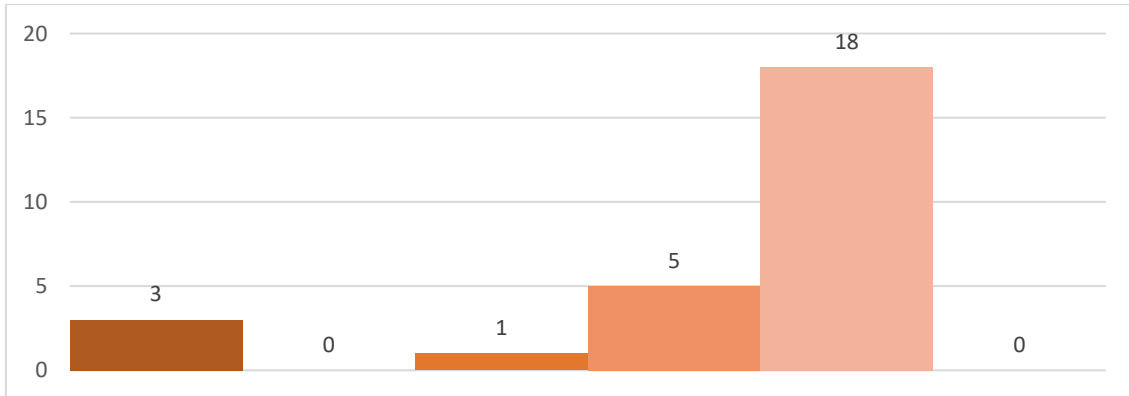

**Proyecto Patrimonial de Investigación: Metodología**

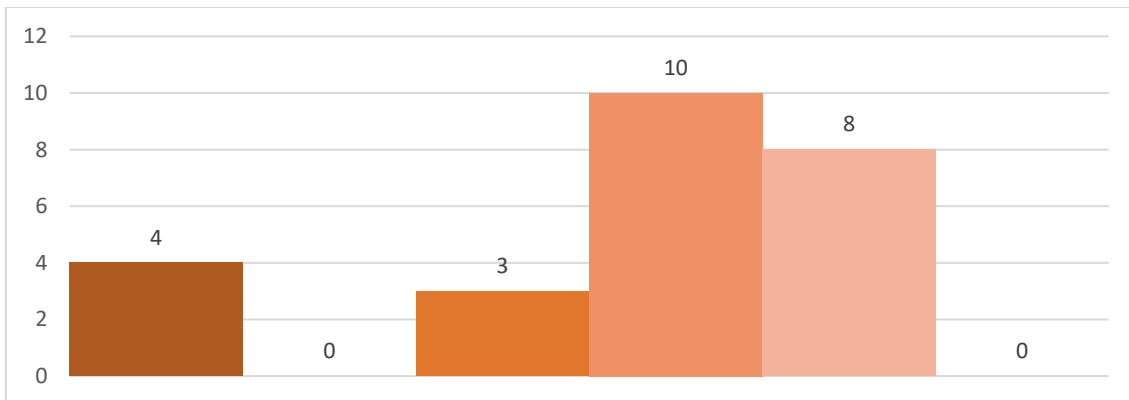

**Trabajo Fin de Máster**

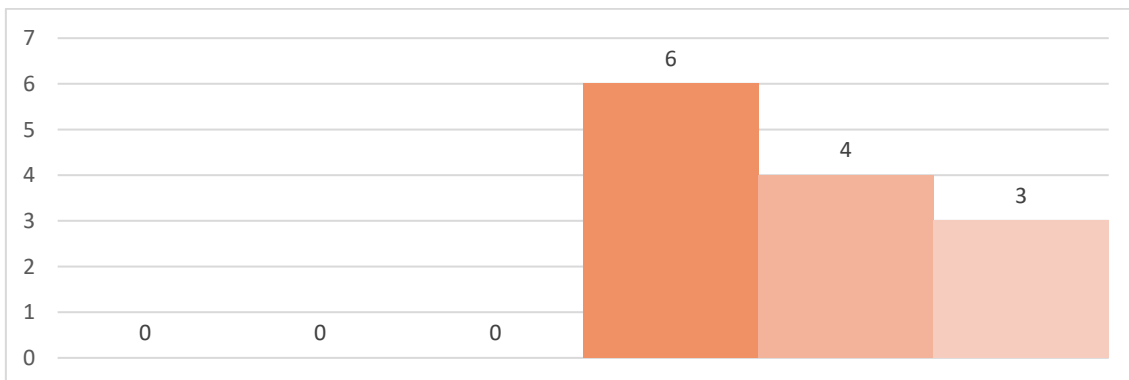



## MCAS. Máster Universitario en Ciudad y Arquitectura Sostenible

## Resultados por asignatura y totales por curso

ASIGNATURA	MATRICULADOS	NO PRESENTADO	SUSPENSO	APROBADO	NOTABLE	SOBRESALIENTE	MH	PRESENTADOS	APROBADOS
Bases Territoriales, Urbanas e Infraestructurales para la Regeneración Social y Material del Hábitat	23	0	0	1	22	0	0	23	23
Confort y Salud en el Hábitat	15	0	0	0	3	12	0	15	15
Criterios Ambientales y Tecnologías Blandas para el Diseño Arquitectónico Ecoeficiente	15	0	0	0	2	13	0	15	15
El Paisaje como Interpretación Social de la Realidad	23	0	0	1	9	13	0	23	23
Flujos y Vínculos: Materiales y Productos para el Siglo XXI	8	0	0	0	0	8	0	8	8
Fundamentos Transdisciplinares de la Sostenibilidad	23	0	0	1	13	9	0	23	23
La Arquitectura en la Relación de lo Vivo con lo no Vivo	8	0	0	2	4	2	0	8	8
La Energía en los Procesos Edificatorios y Urbanos	23	0	0	0	9	14	0	23	23
Metodologías de Innovación para el Pensamiento y la Acción	24	0	0	0	19	4	1	24	24
Nuevos Escenarios Arquitectónicos	23	0	0	0	13	10	0	23	23
Políticas y Estrategias para la Regeneración Urbana Integrada	23	0	0	0	0	23	0	23	23
Proyectos de Regeneración: Acción y Materialidad	15	0	0	0	12	3	0	15	15
Proyectos de Regeneración: Investigación, Diseño Avanzado, Creatividad y Ética	9	1	0	1	2	5	0	8	8
Trabajo Fin de Máster	42	0	1	1	3	1	0	6	5
MCAS		1	1	7	111	117	1	237	236



ASIGNATURA	TASA DE RENDIMIENTO	TASA DE ÉXITO	TASA DE ABANDONO
Bases Territoriales, Urbanas e Infraestructurales para la Regeneración Social y Material del Hábitat	100,00%	100,00%	0,00%
Confort y Salud en el Hábitat	100,00%	100,00%	0,00%
Criterios Ambientales y Tecnologías Blandas para el Diseño Arquitectónico Ecoeficiente	100,00%	100,00%	0,00%
El Paisaje como Interpretación Social de la Realidad	100,00%	100,00%	0,00%
Flujos y Vínculos: Materiales y Productos para el Siglo XXI	100,00%	100,00%	0,00%
Fundamentos Transdisciplinares de la Sostenibilidad	100,00%	100,00%	0,00%
La Arquitectura en la Relación de lo Vivo con lo no Vivo	100,00%	100,00%	0,00%
La Energía en los Procesos Edificatorios y Urbanos	100,00%	100,00%	0,00%
Metodologías de Innovación para el Pensamiento y la Acción	100,00%	100,00%	0,00%
Nuevos Escenarios Arquitectónicos	100,00%	100,00%	0,00%
Políticas y Estrategias para la Regeneración Urbana Integrada	100,00%	100,00%	0,00%
Proyectos de Regeneración: Acción y Materialidad	100,00%	100,00%	0,00%
Proyectos de Regeneración: Investigación, Diseño Avanzado, Creatividad y Ética	88,89%	100,00%	11,11%
Trabajo Fin de Máster	11,90%	83,33%	0,00%
MCAS	86,50%	99,58%	0,36%



Gráficos por asignatura

Resultados por asignatura (número de alumnos por calificación obtenida)

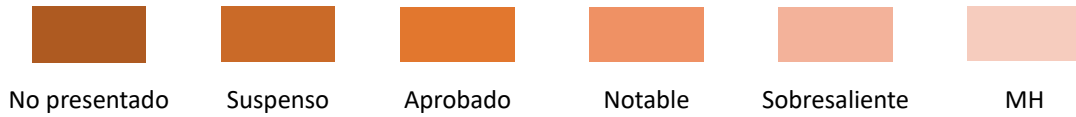

Claves de color de calificaciones

**Bases Territoriales, Urbanas e Infraestructurales para la Regeneración Social y Material del Hábitat**

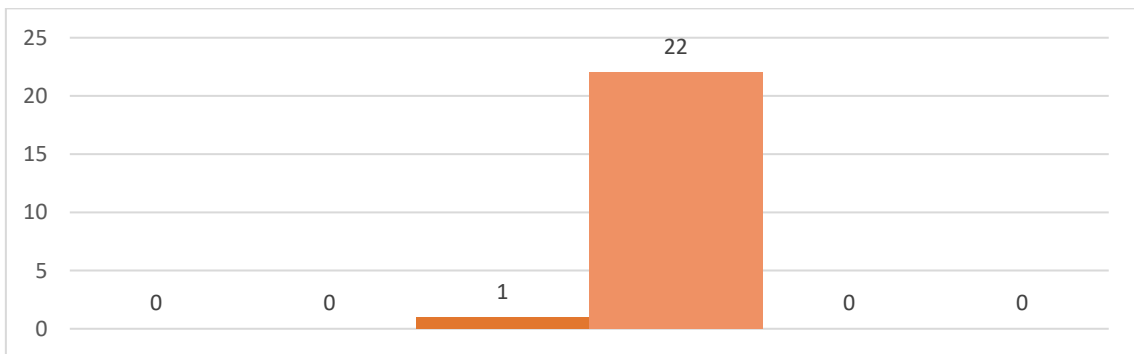

**Confort y Salud en el Hábitat**

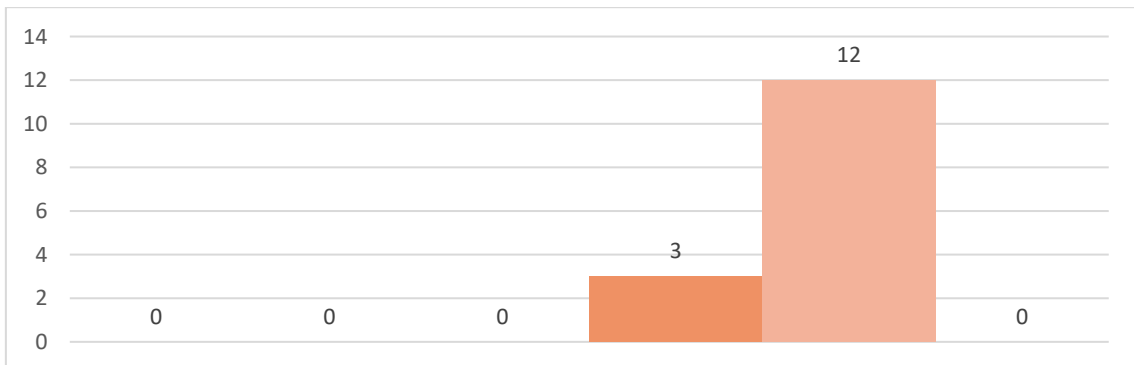

**Criterios Ambientales y Tecnologías Blandas para el Diseño Arquitectónico Ecoeficiente**

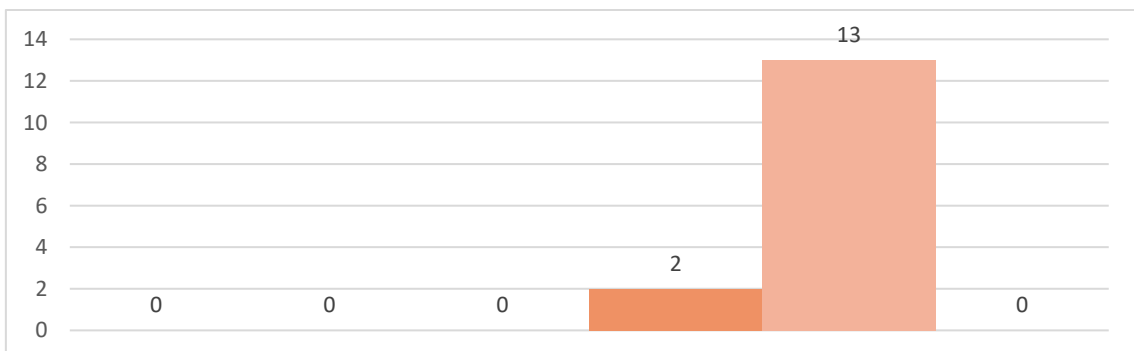



**El Paisaje como Interpretación Social de la Realidad**

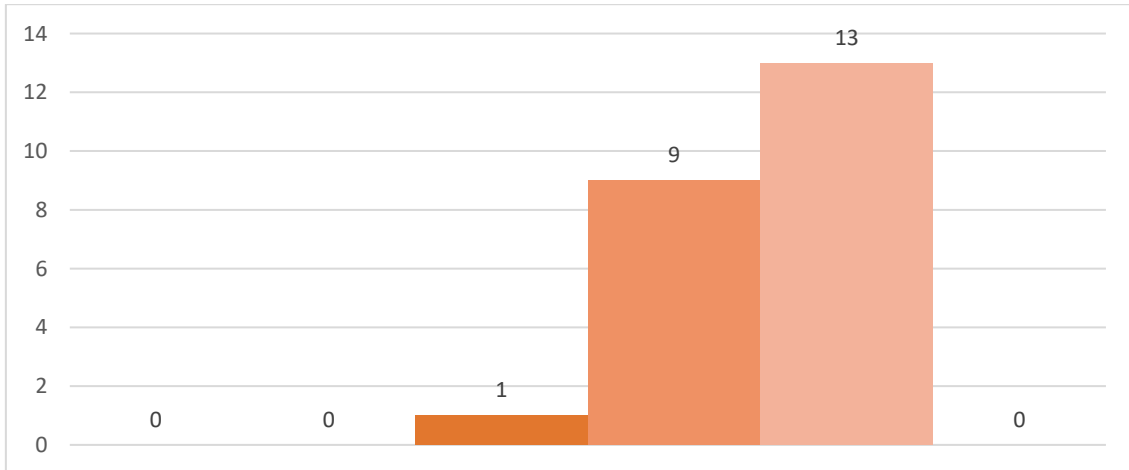

**Flujos y Vínculos: Materiales y Productos para el Siglo XXI**



**Fundamentos Transdisciplinares de la Sostenibilidad**

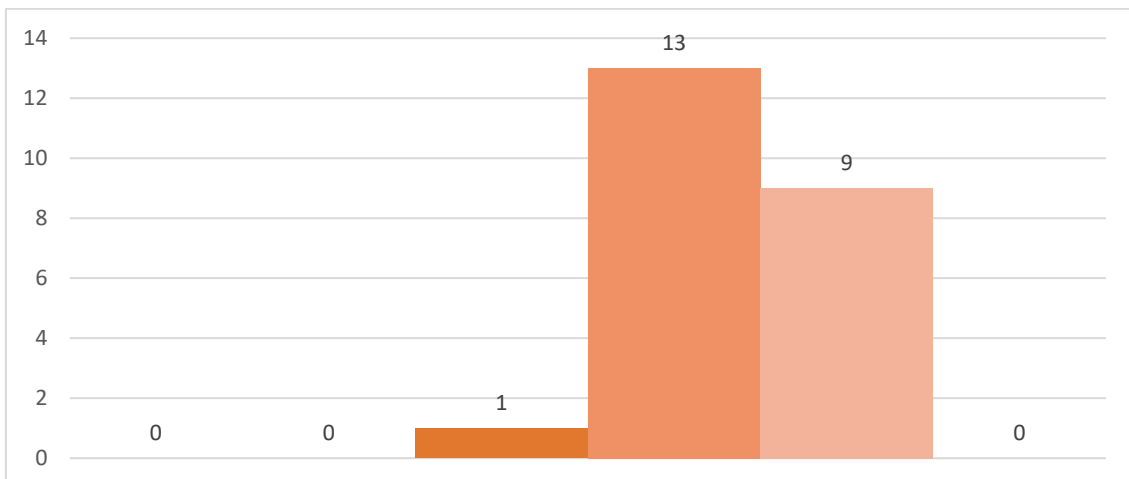



**La Arquitectura en la Relación de lo Vivo con lo no Vivo**

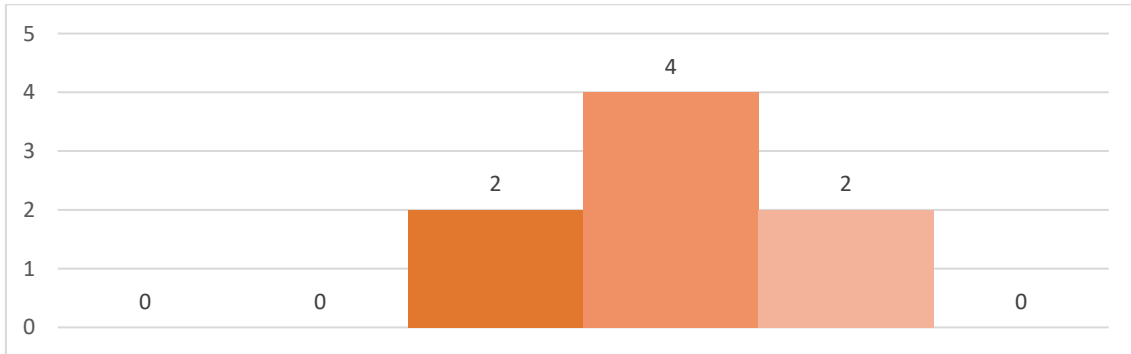

**La Energía en los Procesos Edificatorios y Urbanos**

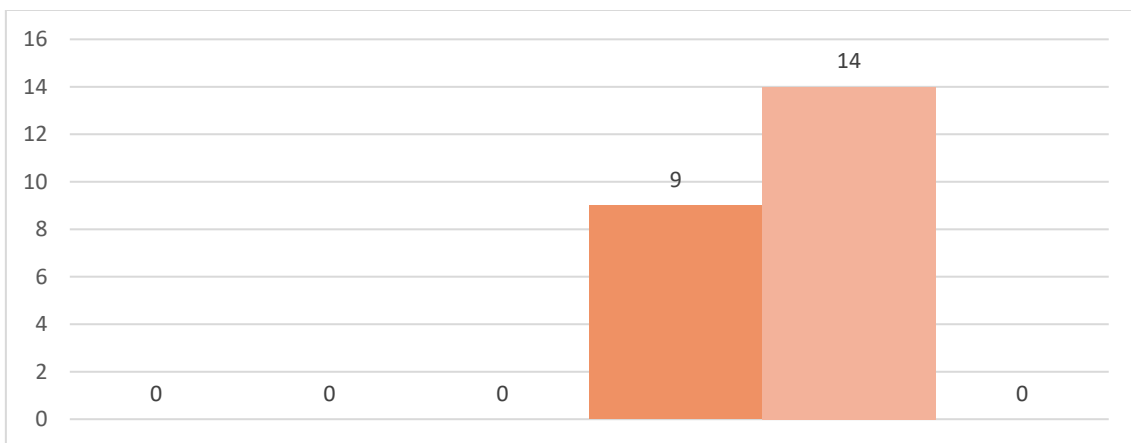

**Metodologías de Innovación para el Pensamiento y la Acción**

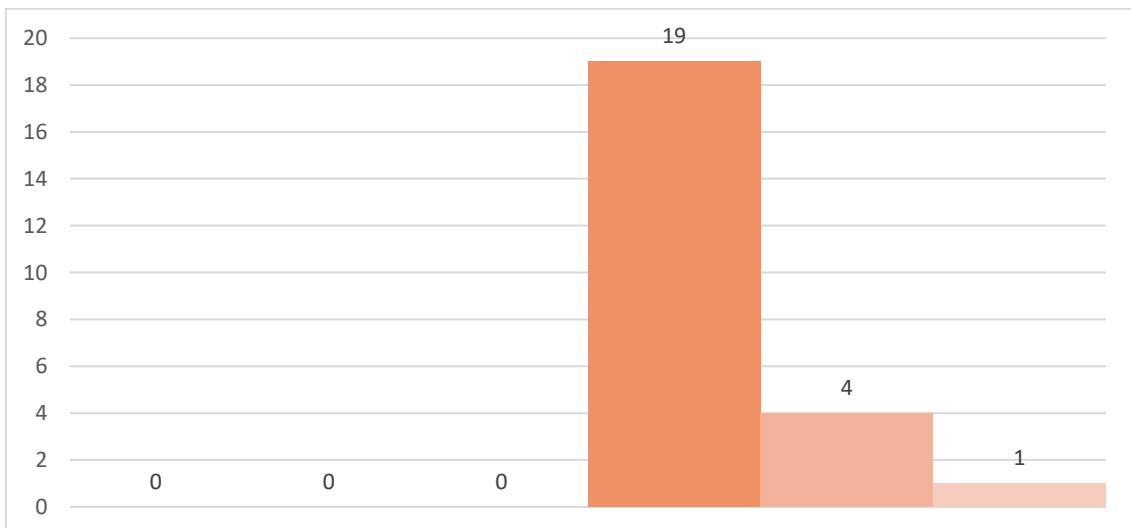





### Nuevos Escenarios Arquitectónicos

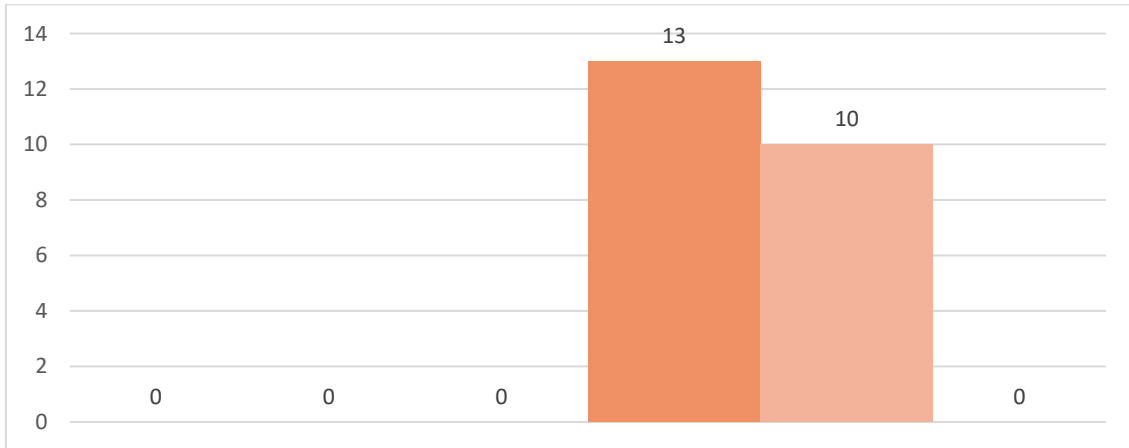

### Políticas y Estrategias para la Regeneración Urbana Integrada

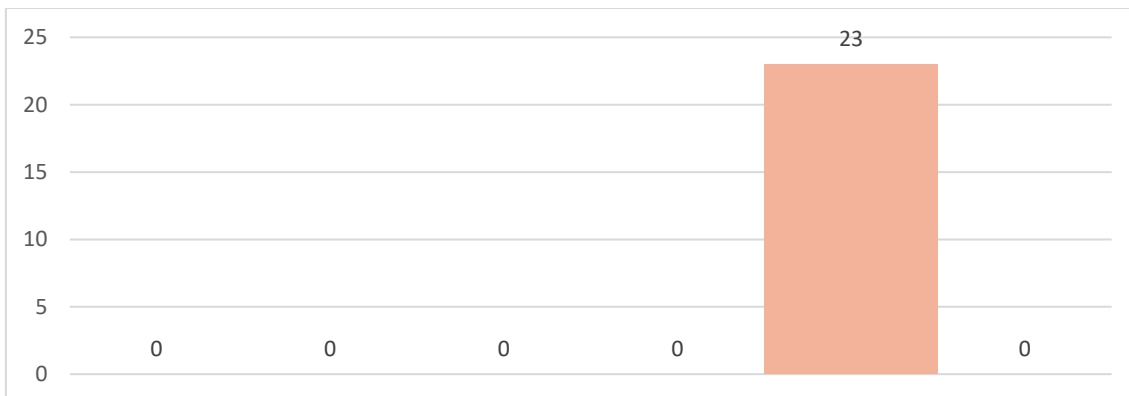

### Proyectos de Regeneración: Acción y Materialidad

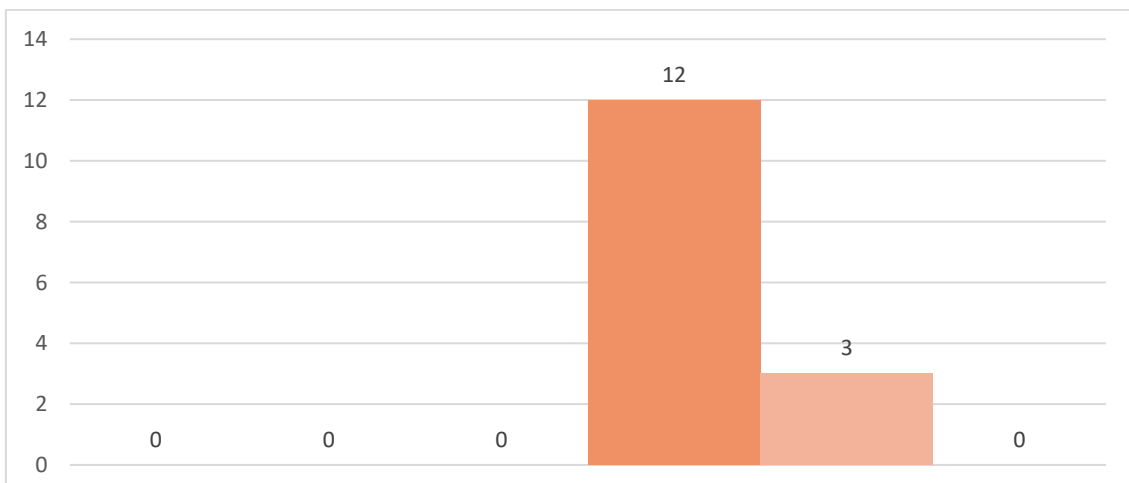



**Proyectos de Regeneración: Investigación, Diseño Avanzado, Creatividad y Ética**

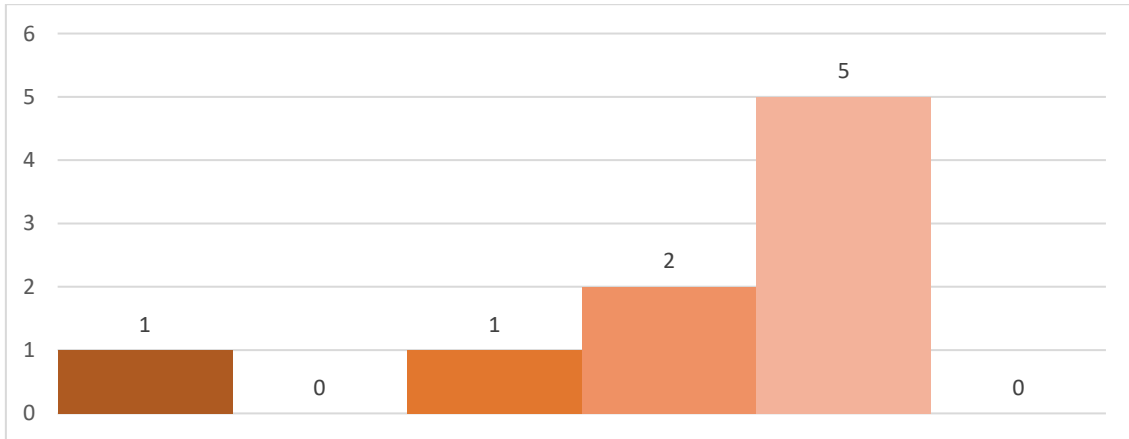

**Trabajo Fin de Máster**

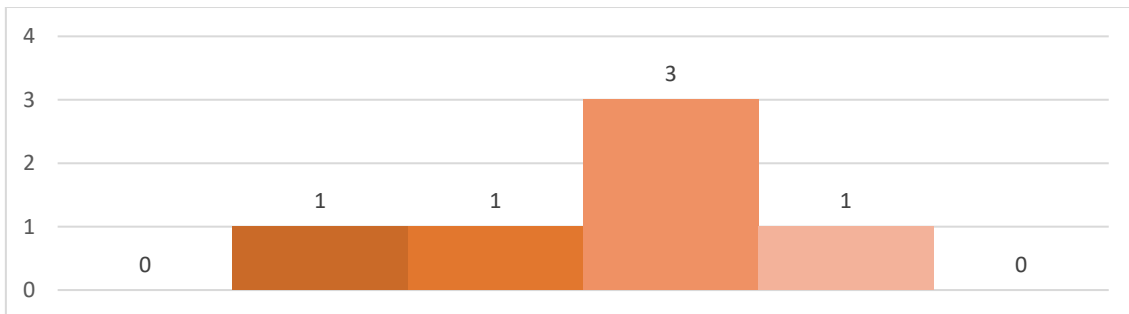



MPRE. Máster Universitario en Peritación y Reparación de Edificios  
Resultados por asignatura y totales por curso

ASIGNATURA	MATRICULADOS	NO PRESENTADO	SUSPENSO	APROBADO	NOTABLE	SOBRESALIENTE	MH	PRESENTADOS	APROBADOS
Acciones sobre la Calidad Medioambiental	17	0	1	0	7	9	0	17	16
Evaluación de Daños en Estructuras en Edificios	22	1	0	8	11	2	0	21	21
Evaluación de Daños en la Envolvente del Edificio	22	1	0	8	10	3	0	21	21
Evaluación de Daños por el Terreno y la Cimentación	22	1	0	0	9	11	1	21	21
Evaluación y Reparación de Daños en la Urbanización	17	1	0	7	9	0	0	16	16
Procedimiento de Diagnosis de Daños	22	0	0	9	4	9	0	22	22
Reparación de Daños en Estructuras en Edificios	22	1	0	8	11	2	0	21	21
Reparación de Daños en la Envolvente del Edificio	22	1	0	5	15	1	0	21	21
Reparación de Daños por el Terreno y la Cimentación	22	1	0	0	9	11	1	21	21
Seguridad y Salud en Trabajos de Reparación. Gestión de Riesgos y Siniestros	14	0	0	0	0	14	0	14	14
Trabajo Fin de Máster	29	0	1	2	4	0	0	7	6
Trabajos Previos en Edificios	21	0	0	8	4	9	0	21	21
MPRE		7	2	55	93	71	2	223	221



ASIGNATURA	TASA DE RENDIMIENTO	TASA DE ÉXITO	TASA DE ABANDONO
Acciones sobre la Calidad Medioambiental	94,12%	94,12%	0,00%
Evaluación de Daños en la Envolvente del Edificio	95,45%	100,00%	4,55%
Evaluación de Daños en la Envolvente del Edificio	95,45%	100,00%	4,55%
Evaluación de Daños por el Terreno y la Cimentación	95,45%	100,00%	4,55%
Evaluación y Reparación de Daños en la Urbanización	94,12%	100,00%	5,88%
Procedimiento de Diagnóstico de Daños	100,00%	100,00%	0,00%
Reparación de Daños en Estructuras en Edificios	95,45%	100,00%	4,55%
Reparación de Daños en la Envolvente del Edificio	95,45%	100,00%	4,55%
Reparación de Daños por el Terreno y la Cimentación	95,45%	100,00%	4,55%
Seguridad y Salud en Trabajos de Reparación. Gestión de Riesgos y Siniestros	100,00%	100,00%	0,00%
Trabajo Fin de Máster	20,69%	85,71%	0,00%
Trabajos Previos en Edificios	100,00%	100,00%	0,00%
MPRE	87,70%	99,10%	2,78%



Gráficos por asignatura

Resultados por asignatura (número de alumnos por calificación obtenida)

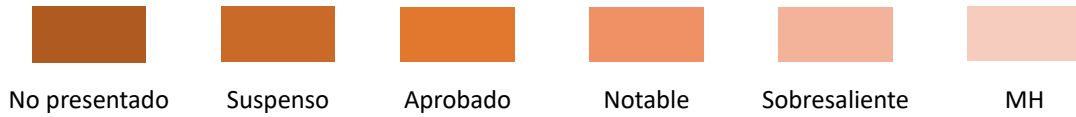

Claves de color de calificaciones

Acciones sobre la Calidad Medioambiental

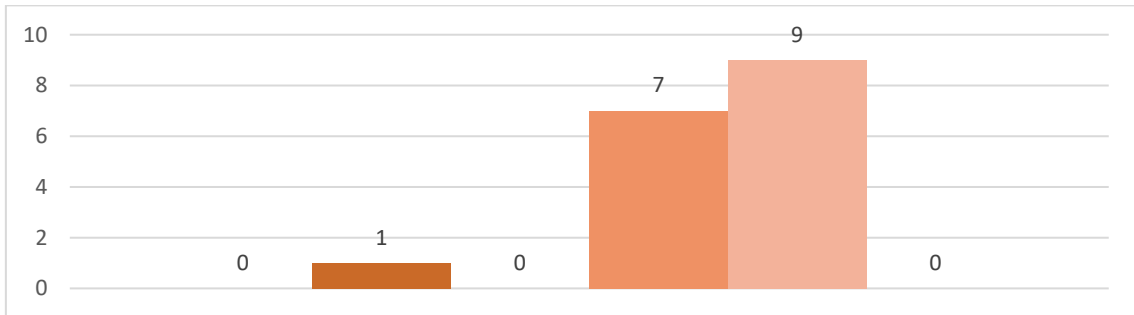

Evaluación de Daños en la Envolvente del Edificio

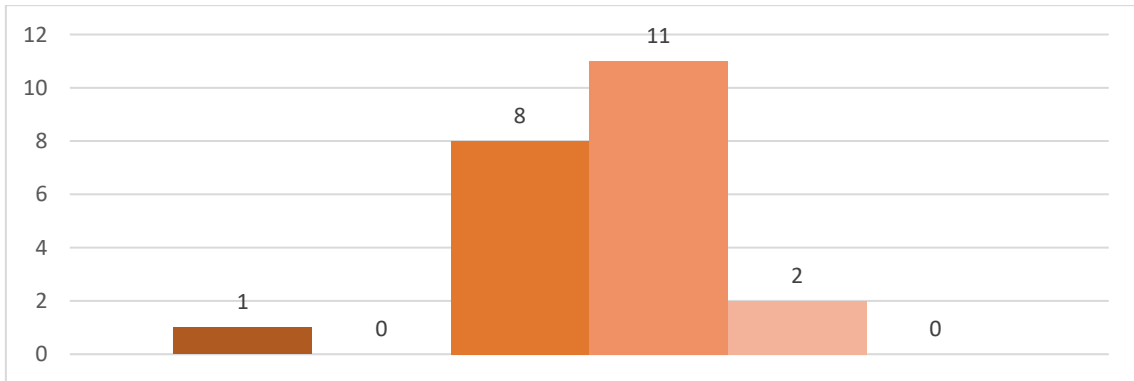

Evaluación de Daños en la Envolvente del Edificio

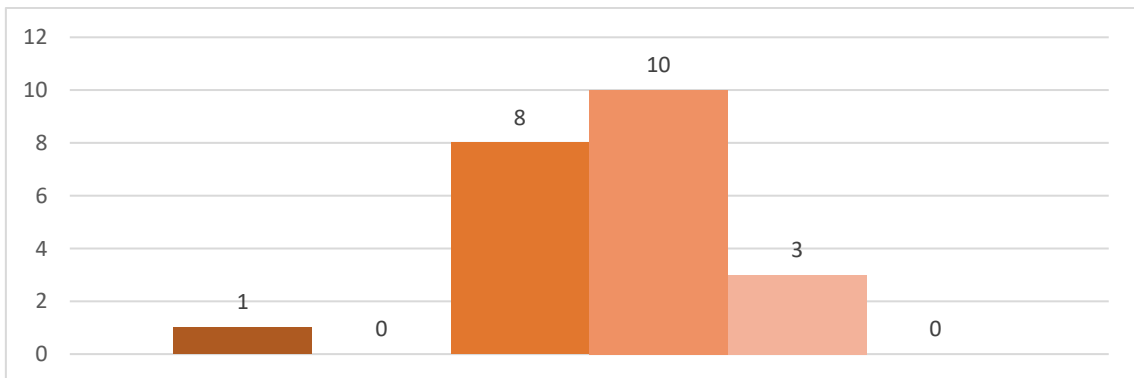



**Evaluación de Daños por el Terreno y la Cimentación**

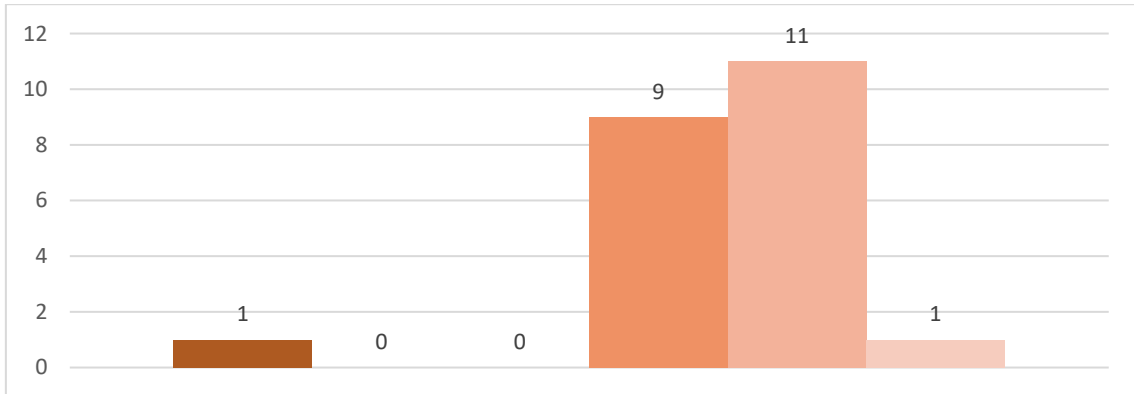

**Evaluación y Reparación de Daños en la Urbanización**

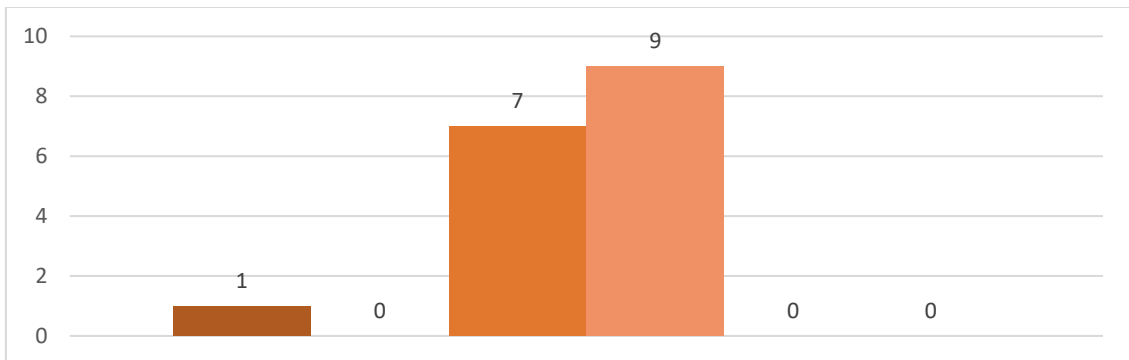

**Procedimiento de Diagnóstico de Daños**

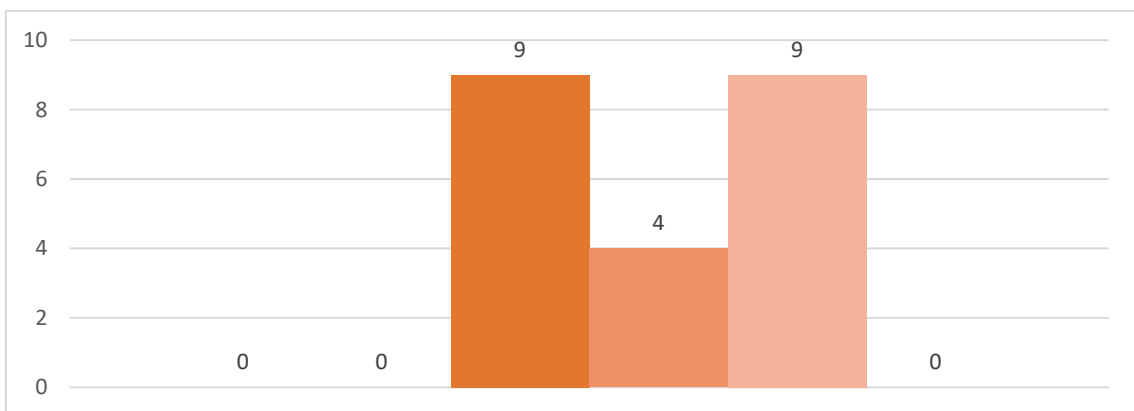

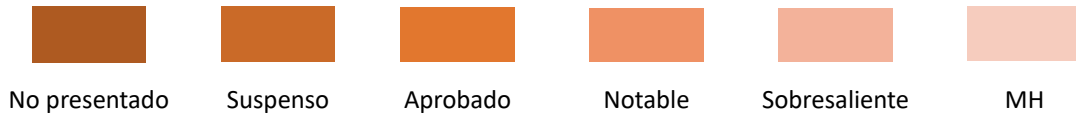

**Reparación de Daños en Estructuras en Edificios**

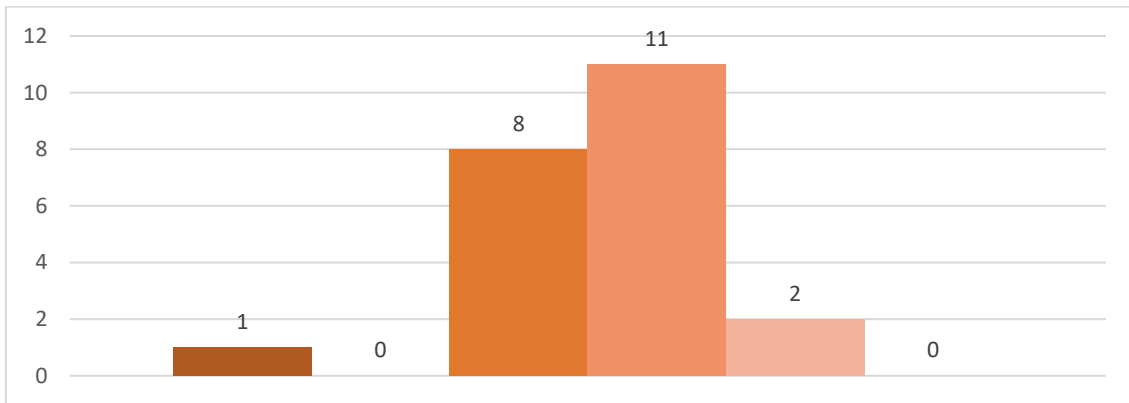

**Reparación de Daños en la Envoltente del Edificio**

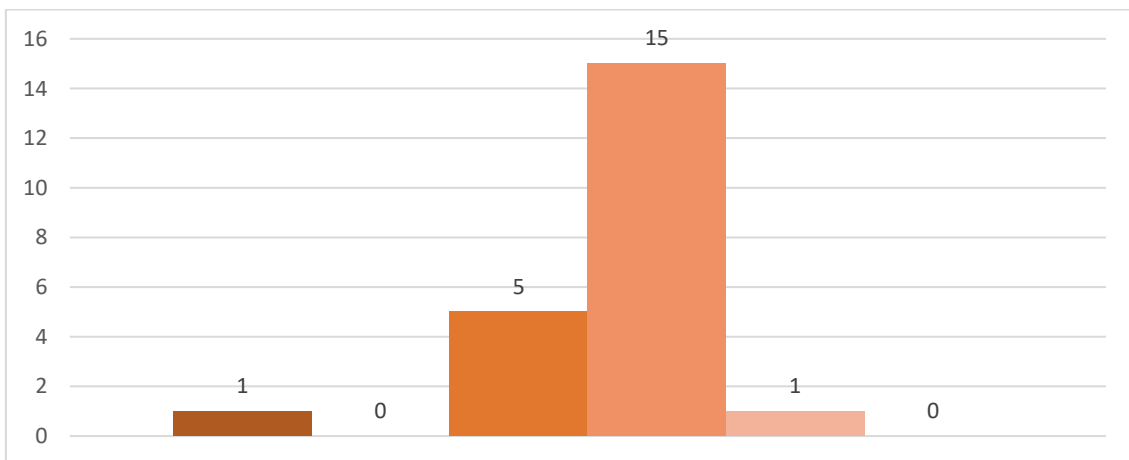

**Reparación de Daños por el Terreno y la Cimentación**

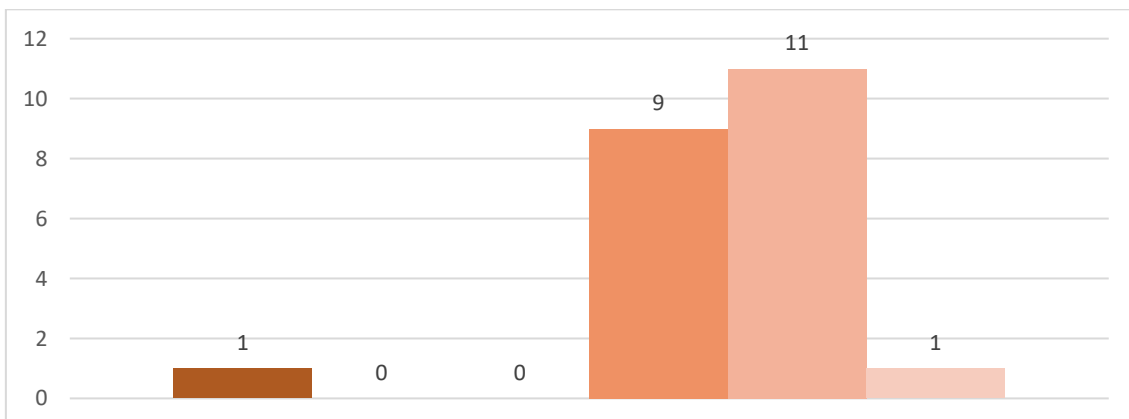



**Seguridad y Salud en Trabajos de Reparación. Gestión de Riesgos y Sinistros**

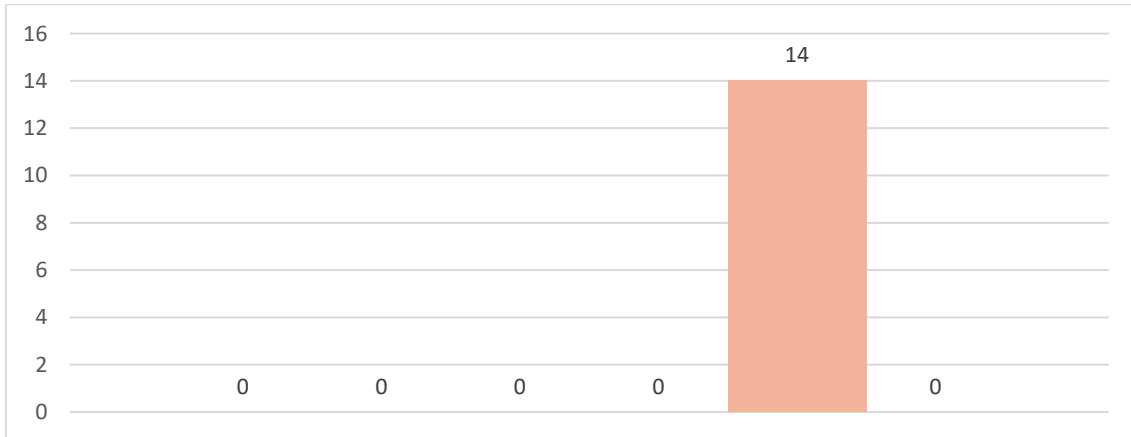

**Trabajo Fin de Máster**

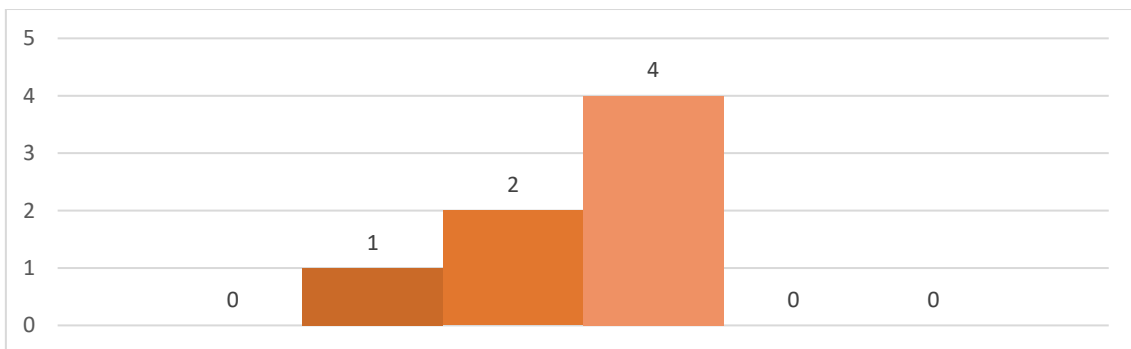

**Trabajos Previos en Edificios**

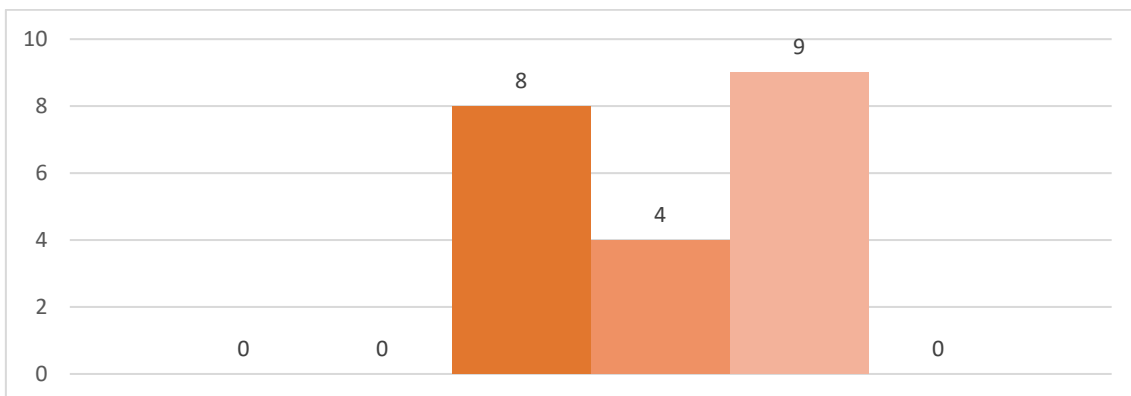





MUPDU. Máster Universitario en Urbanismo, Planeamiento y Diseño Urbano  
Resultados por asignatura y totales por curso

ASIGNATURA	MATRICULADOS	NO PRESENTADO	SUSPENSO	APROBADO	NOTABLE	SOBRESALIENTE	MH	PRESENTADOS	APROBADOS
Contexto Disciplinar del Urbanismo	23	0	0	1	14	8	0	23	23
Contexto Regulator del Planeamiento	23	0	0	0	21	2	0	23	23
Diseño Urbano y Espacio Público	21	0	0	6	12	3	0	21	21
Enfoque Transdisciplinar del Planeamiento	23	0	0	3	17	3	0	23	23
Gobernanza, Territorio y Suelo	9	1	0	0	7	1	0	8	8
Instrumentos para la Intervención	22	0	0	2	16	4	0	22	22
Procesos Urbano-Territoriales y su Interpretación	22	1	0	0	16	5	0	21	21
Redes y Nodos Territoriales en el Planeamiento	7	0	0	0	0	7	0	7	7
Territorio y Turismo: Planificación Ecoeficiente	18	0	0	0	14	4	0	18	18
Vivienda y Producción de Ciudad: El Proyecto Residencial	18	0	0	0	0	18	0	18	18
Planeamiento y Diseño Urbano I. Metodología y Tutela del Trabajo Fin de Máster	22	0	0	0	7	15	0	22	22
Planeamiento y Diseño Urbano II. Desarrollo-Exposición Pública del Trabajo Fin de Máster	37	0	0	1	5	6	0	12	12
MUPDU		2	0	13	129	76	0	218	218



ASIGNATURA	TASA DE RENDIMIENTO	TASA DE ÉXITO	TASA DE ABANDONO
Contexto Disciplinar del Urbanismo	100,00%	100,00%	0,00%
Contexto Regulador del Planeamiento	100,00%	100,00%	0,00%
Diseño Urbano y Espacio Público	100,00%	100,00%	0,00%
Enfoque Transdisciplinar del Planeamiento	100,00%	100,00%	0,00%
Gobernanza, Territorio y Suelo	88,89%	100,00%	11,11%
Instrumentos para la Intervención	100,00%	100,00%	0,00%
Procesos Urbano-Territoriales y su Interpretación	95,45%	100,00%	4,55%
Redes y Nodos Territoriales en el Planeamiento	100,00%	100,00%	0,00%
Territorio y Turismo: Planificación Ecoeficiente	100,00%	100,00%	0,00%
Vivienda y Producción de Ciudad: El Proyecto Residencial	100,00%	100,00%	0,00%
Planeamiento y Diseño Urbano I. Metodología y Tutela del Trabajo Fin de Máster	100,00%	100,00%	0,00%
Planeamiento y Diseño Urbano II. Desarrollo-Exposición Pública del Trabajo Fin de Máster	32,43%	100,00%	0,00%
MUPDU	88,98%	100,00%	0,82%



### Gráficos por asignatura

Resultados por asignatura (número de alumnos por calificación obtenida)

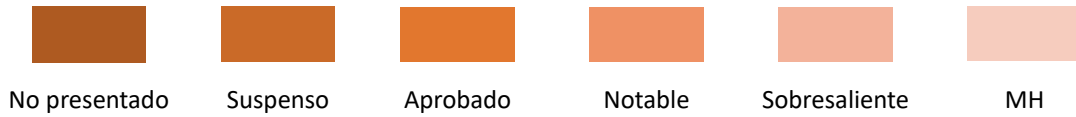

Claves de color de calificaciones

#### Contexto Disciplinar del Urbanismo

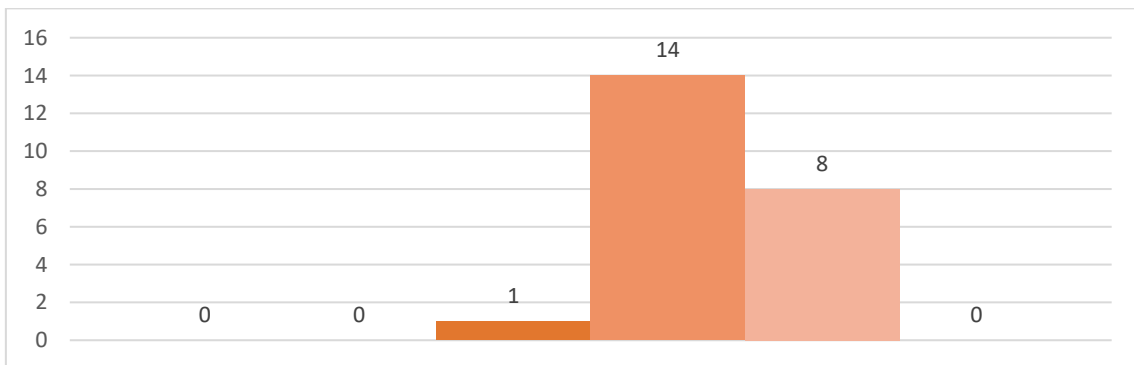

#### Contexto Regulator del Planeamiento

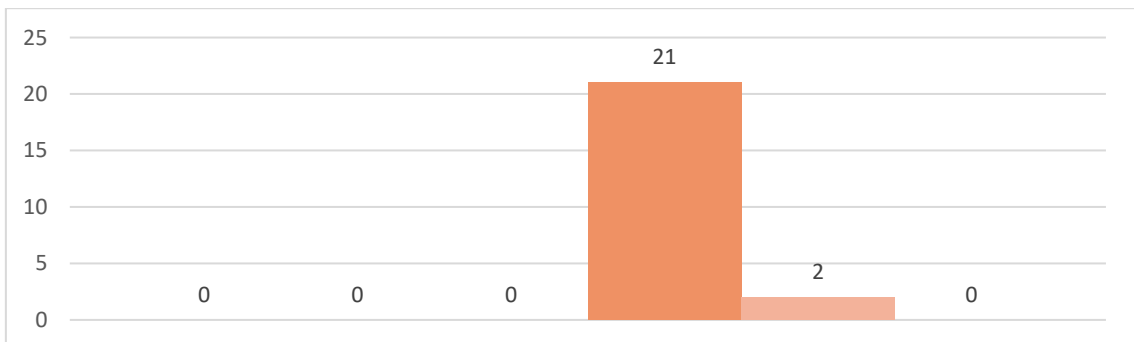

#### Diseño Urbano y Espacio Público

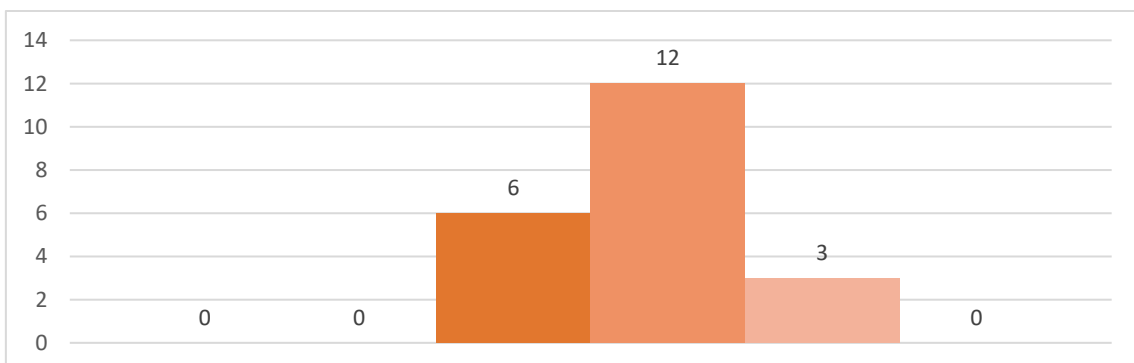



**Enfoque Transdisciplinar del Planeamiento**

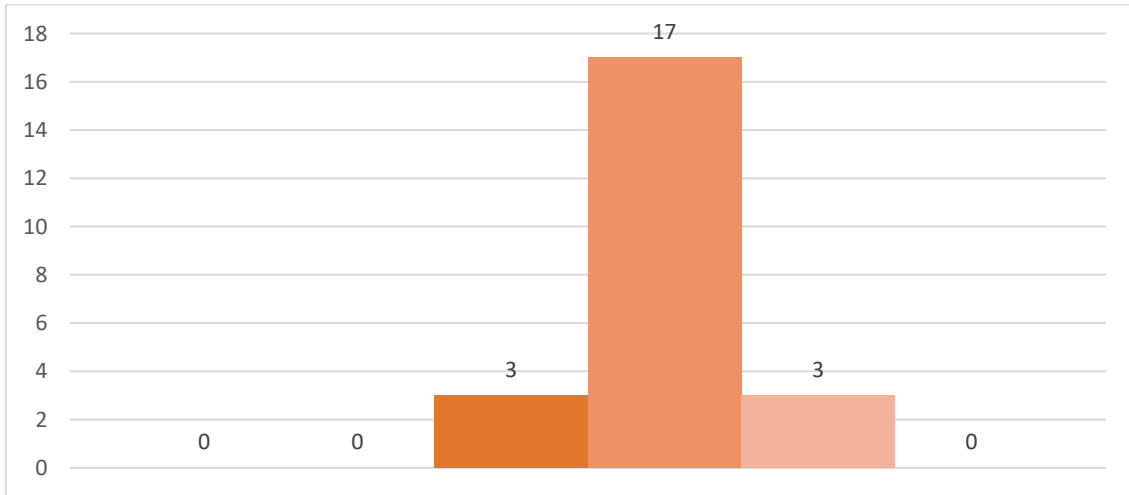

**Gobernanza, Territorio y Suelo**

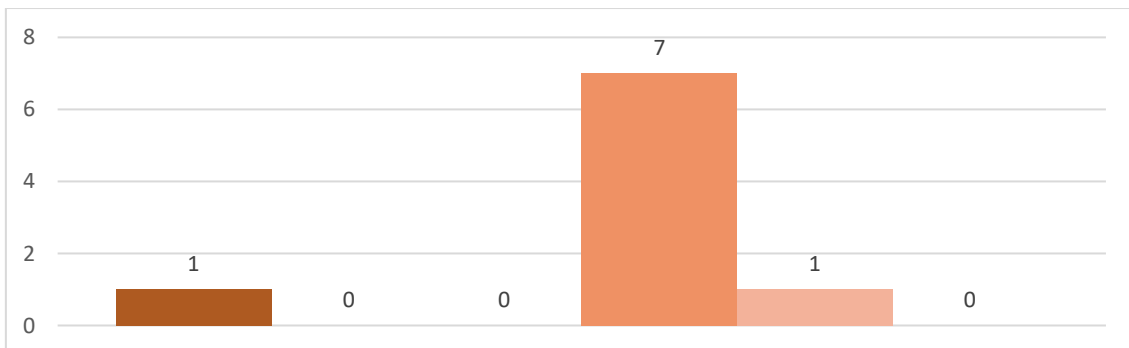

**Instrumentos para la Intervención**

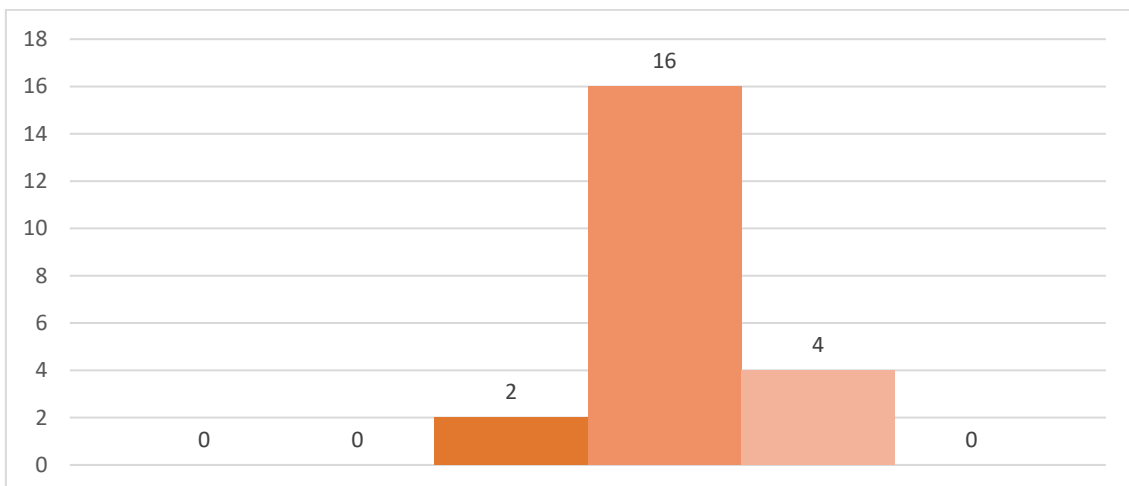



**Procesos Urbano-Territoriales y su Interpretación**

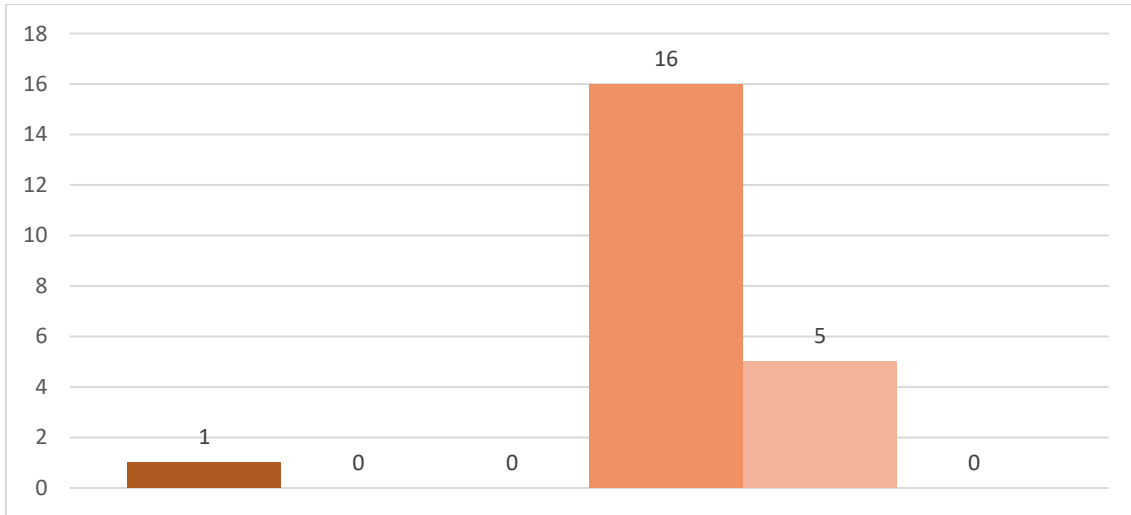

**Redes y Nodos Territoriales en el Planeamiento**

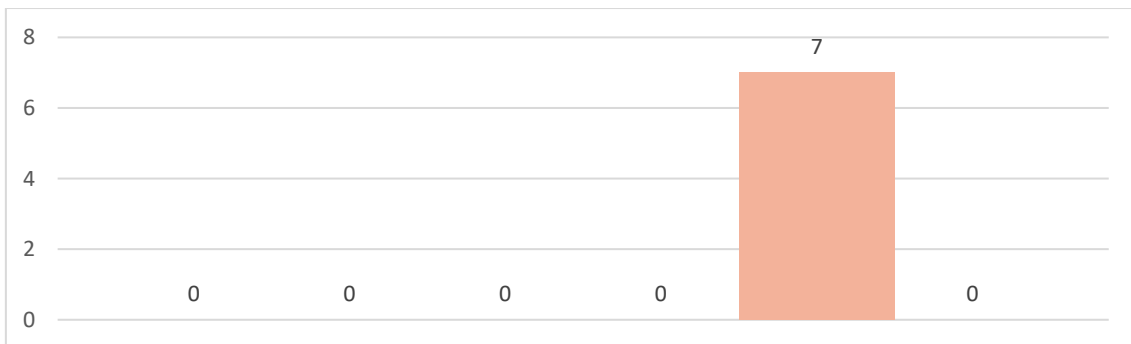

**Territorio y Turismo: Planificación Ecoeficiente**

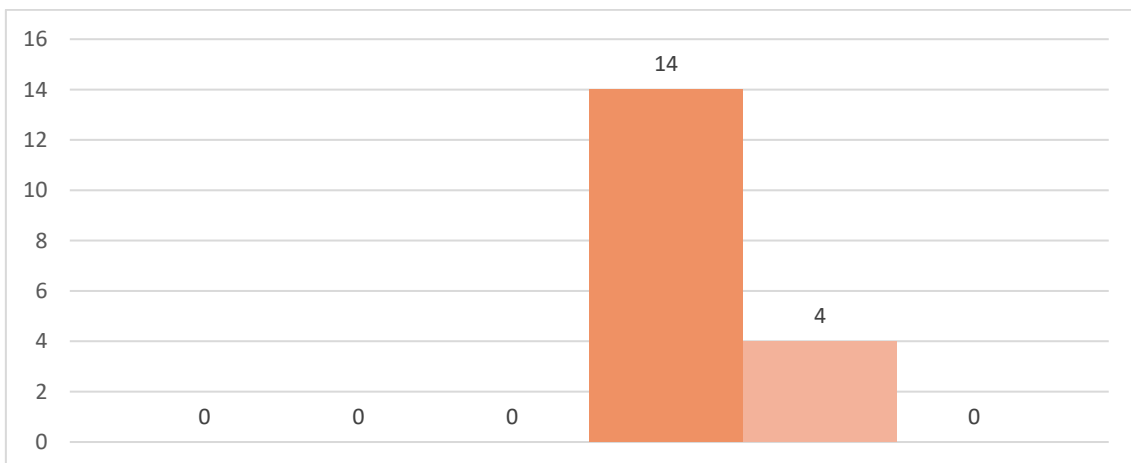



**Vivienda y Producción de Ciudad: El Proyecto Residencial**

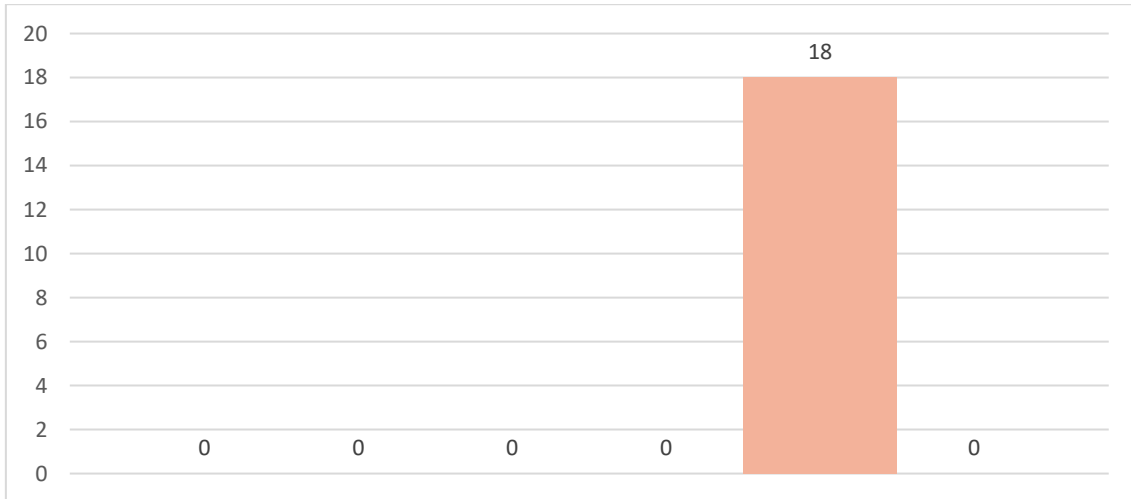

**Planeamiento y Diseño Urbano I. Metodología y Tutela del Trabajo Fin de Máster**

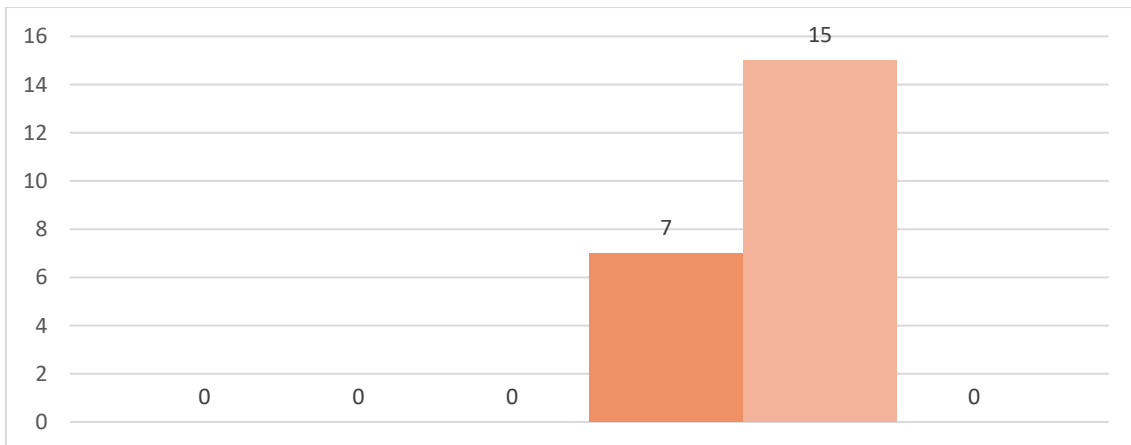

**Planeamiento y Diseño Urbano II. Desarrollo-Exposición Pública del Trabajo Fin de Máster**

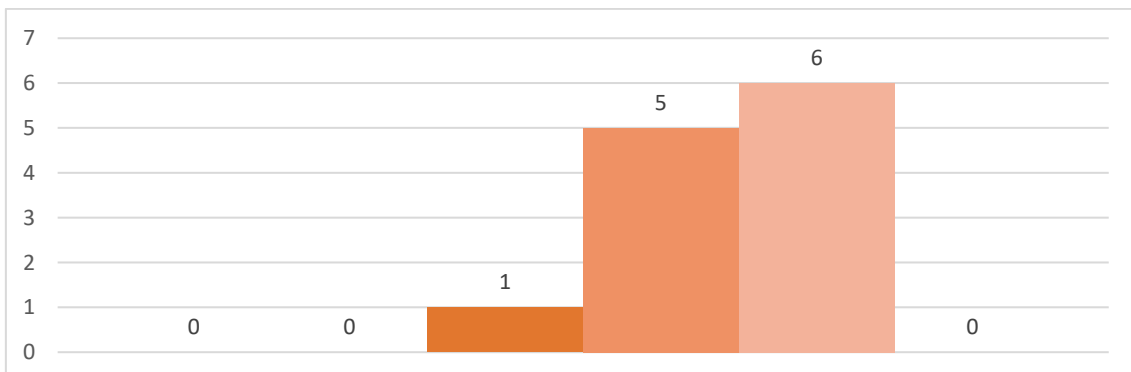



### Movilidad curso 2023/24

#### Movilidad por asignatura y grupo

Primer curso

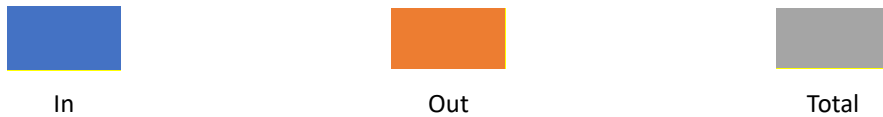

Claves de color de movilidad

#### Historia, Teoría y Composición Arquitectónicas 1

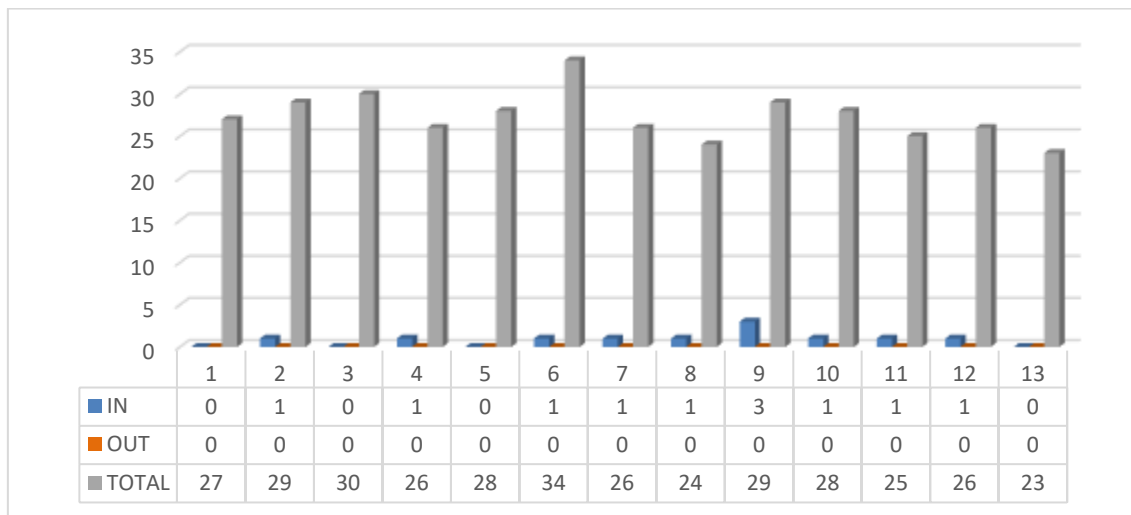

#### Estructuras 1

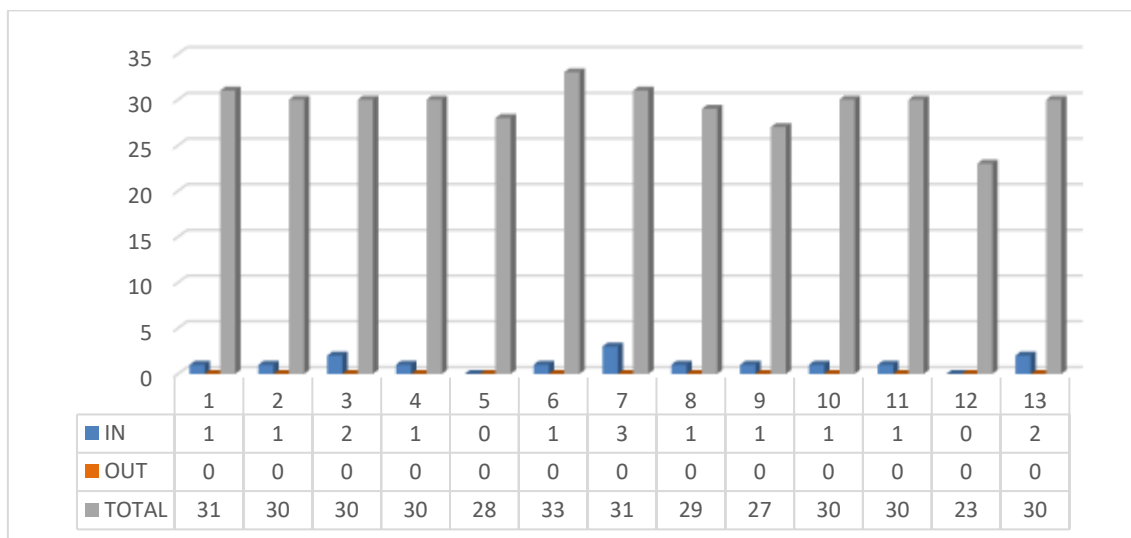



**Urbanismo 1**

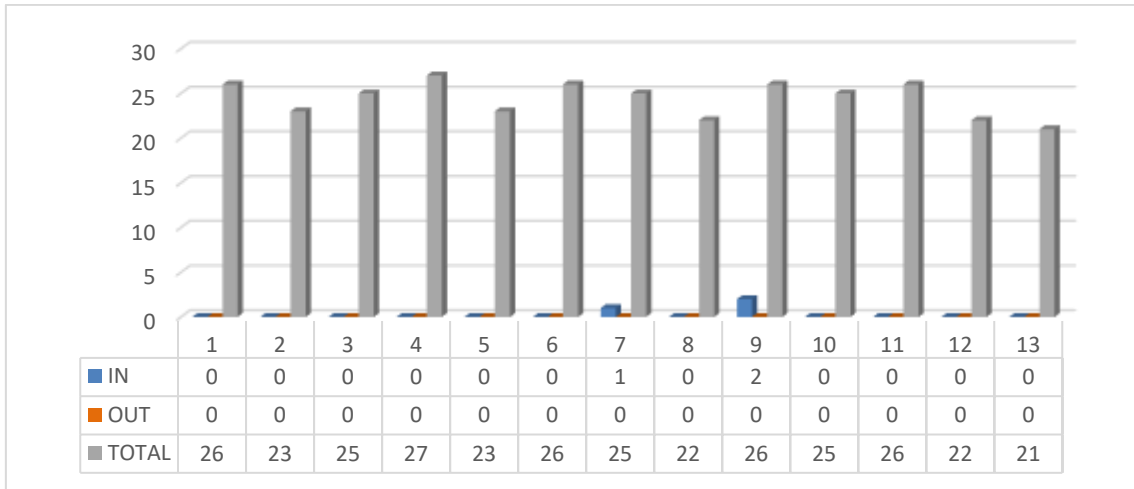





Segundo curso



Dibujo 3. Análisis Gráfico

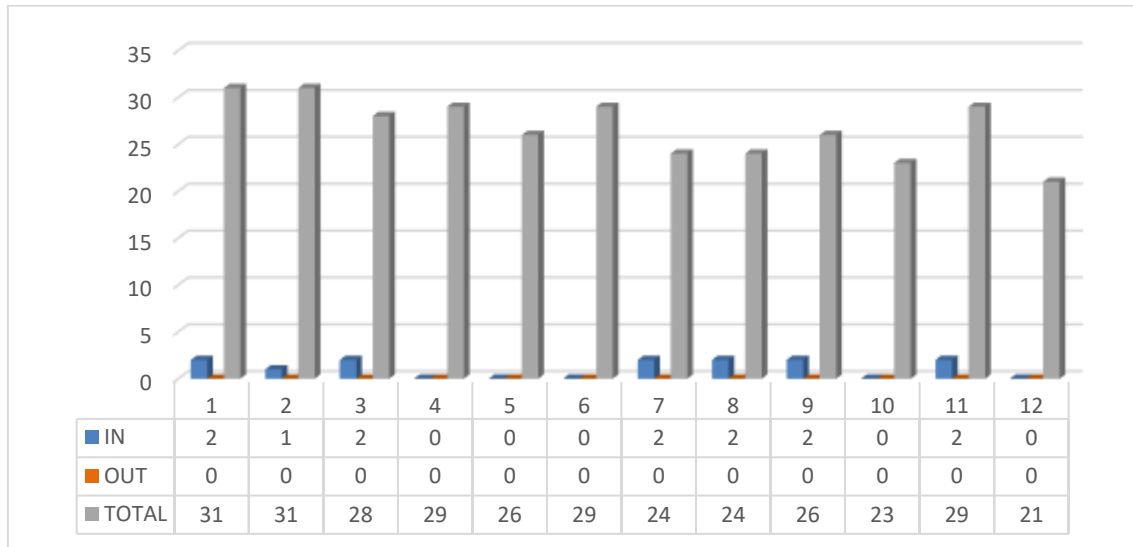

Fundamentos Matemáticos para la Arquitectura 2

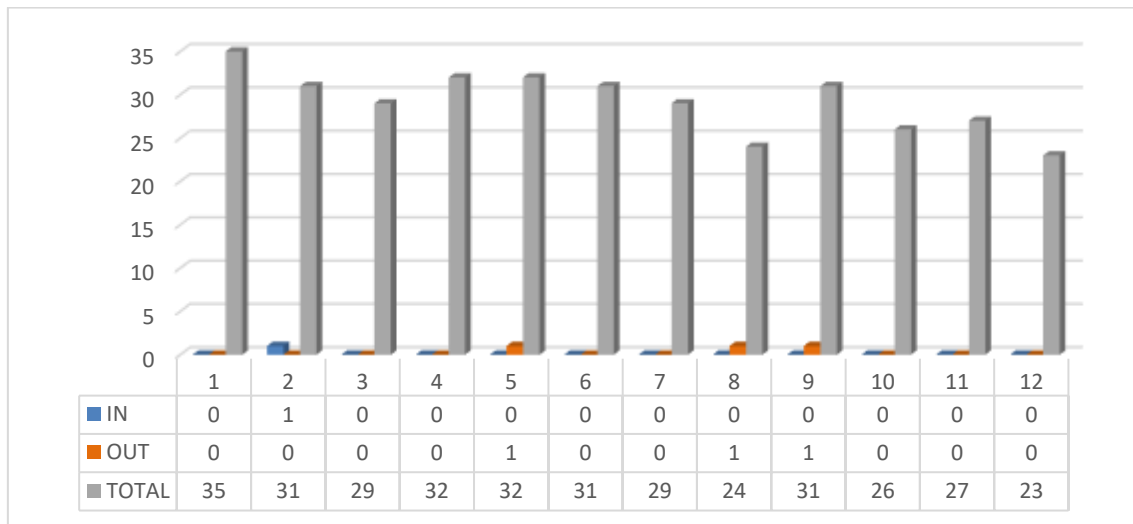



### Historia, Teoría y Composiciones Arquitectónicas 2

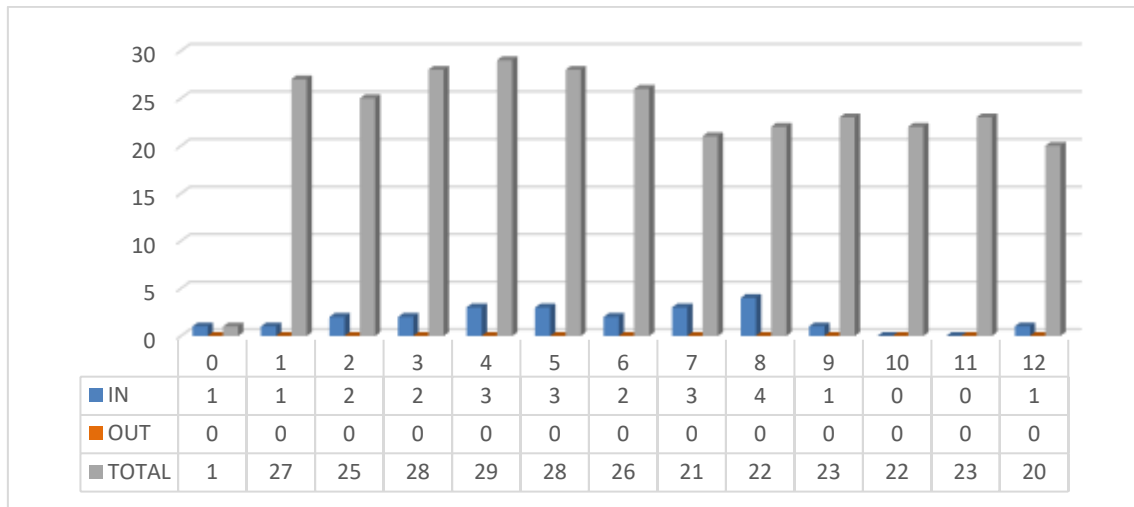

### Proyectos 3

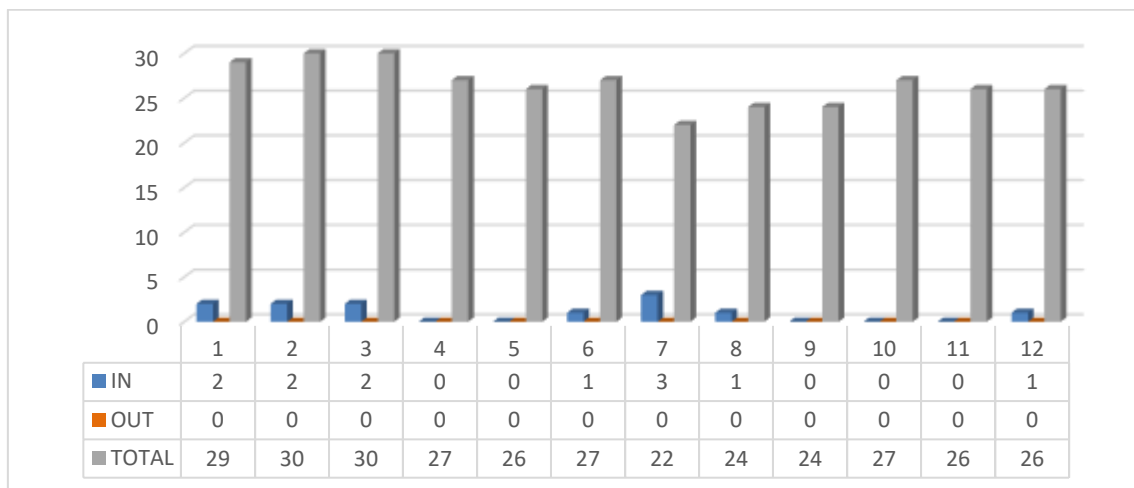

### Taller de Arquitectura 1

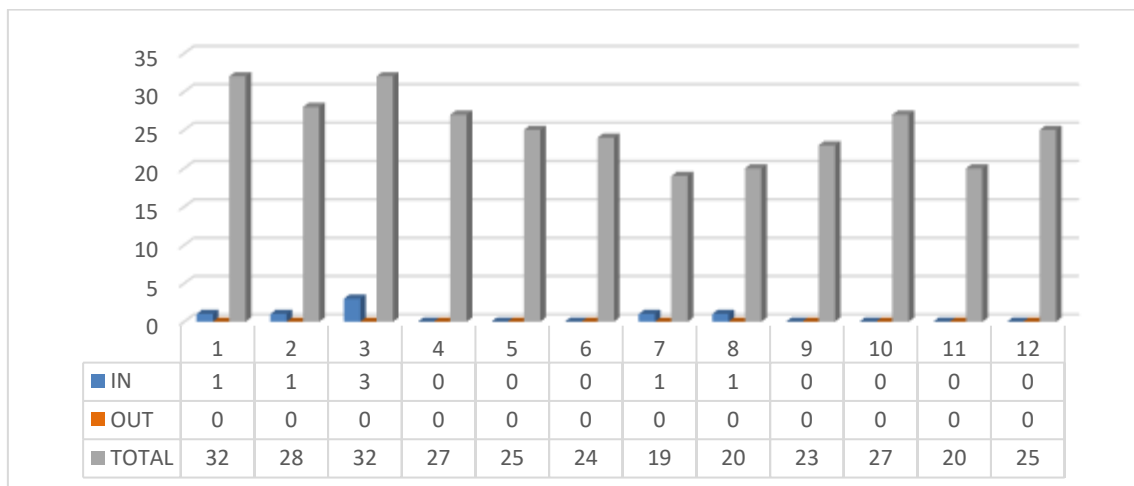



**Acondicionamiento e Instalaciones 1**

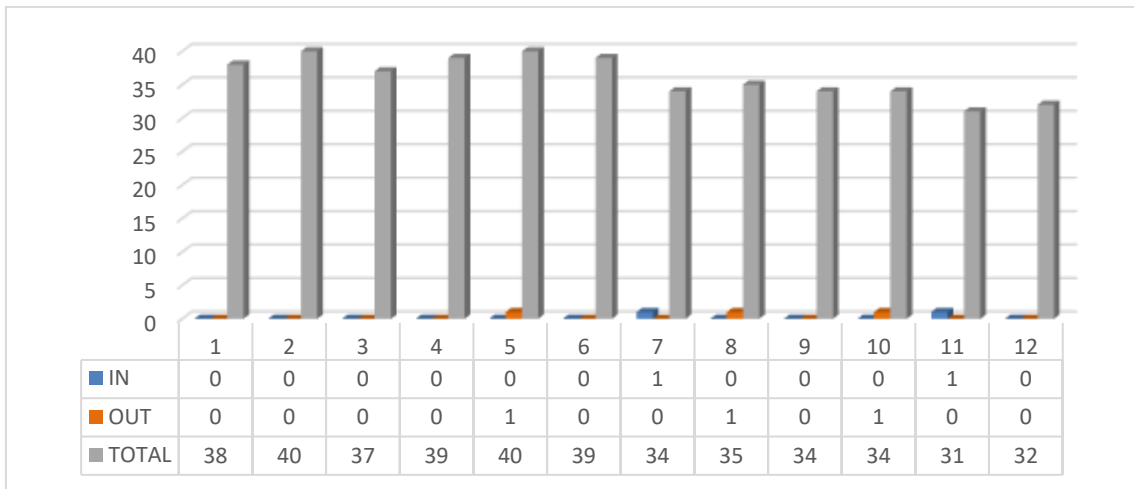

**Construcción 2**

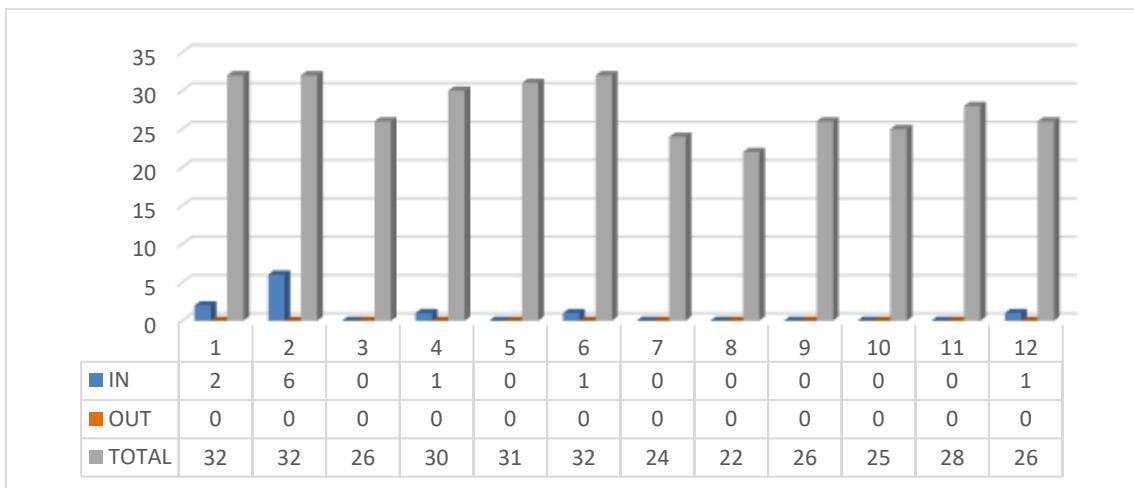

**Fundamentos Físicos de las Instalaciones y el Acondicionamiento**

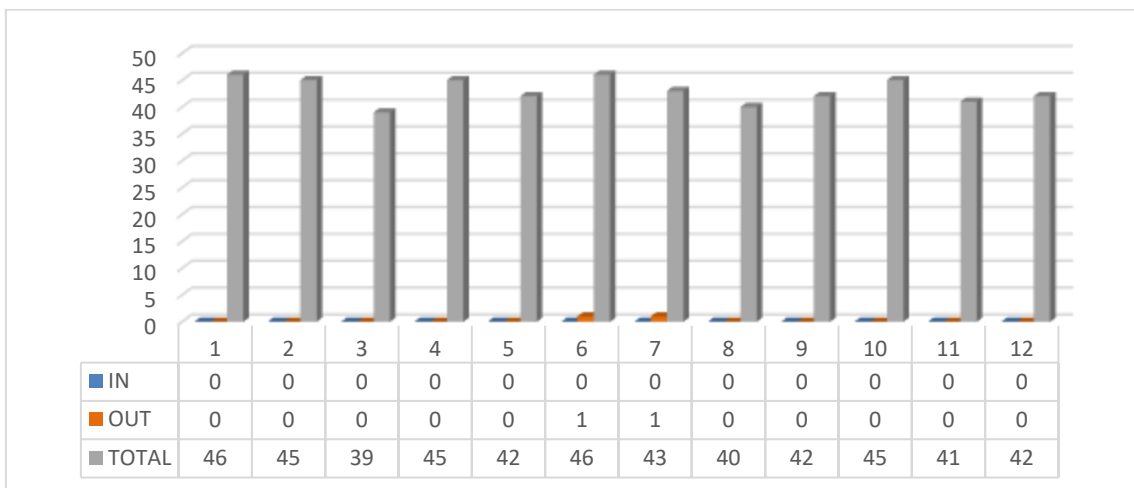



**Proyectos 4**

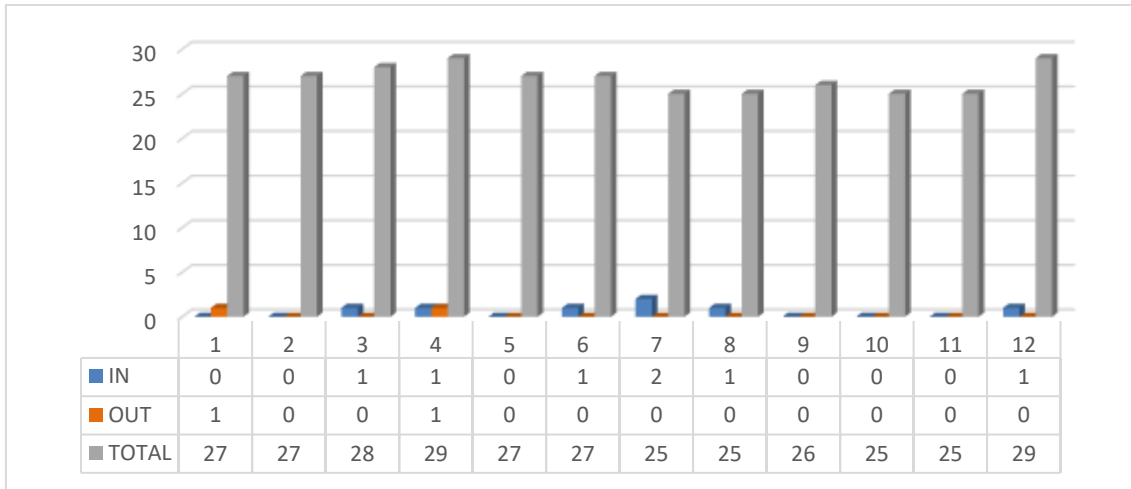

**Taller de Arquitectura 2**

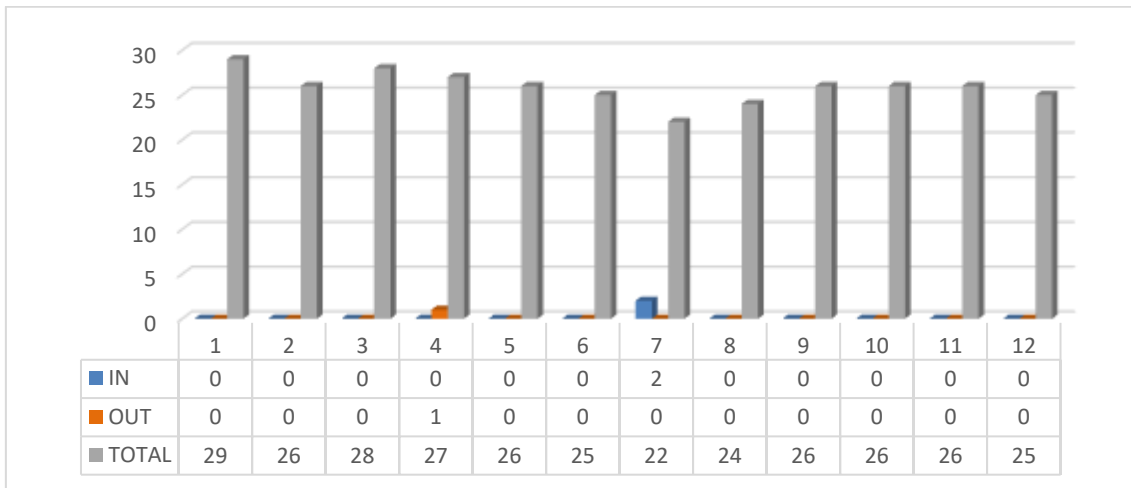



Tercer curso



In



Out



Total

Construcción 3

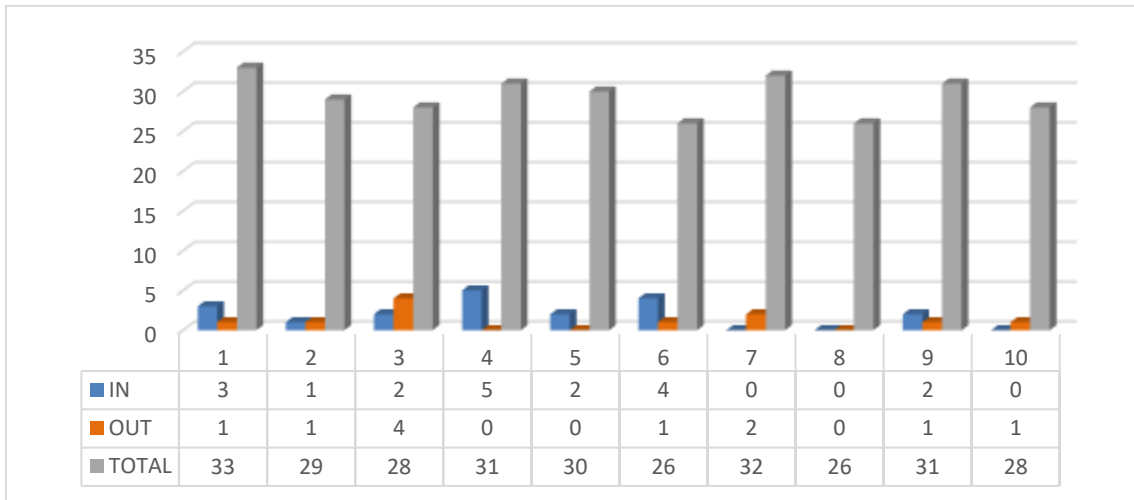

Dibujo 4. Ideación y Configuración

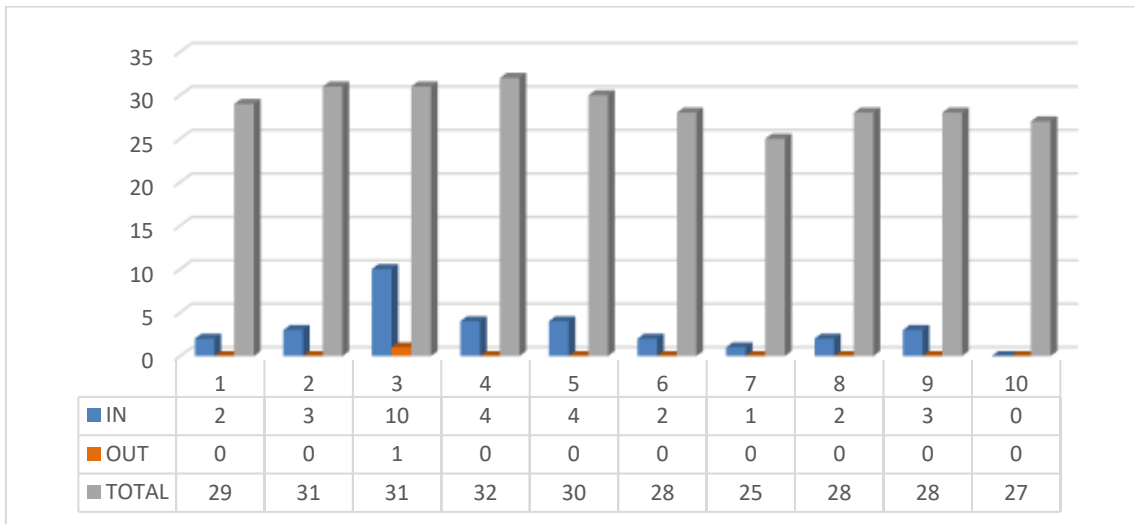



**Estructuras 2**

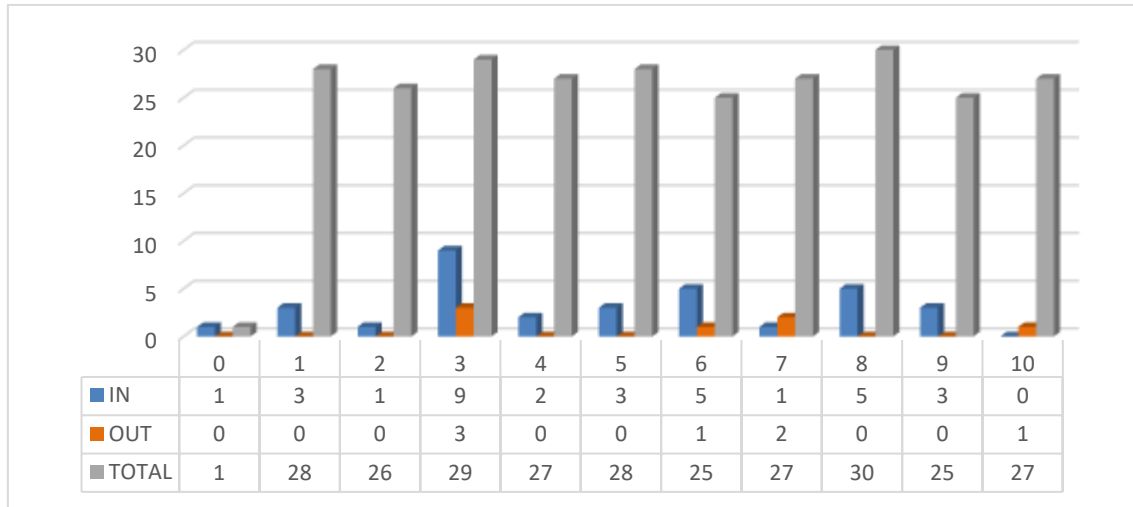

**Proyectos 5**

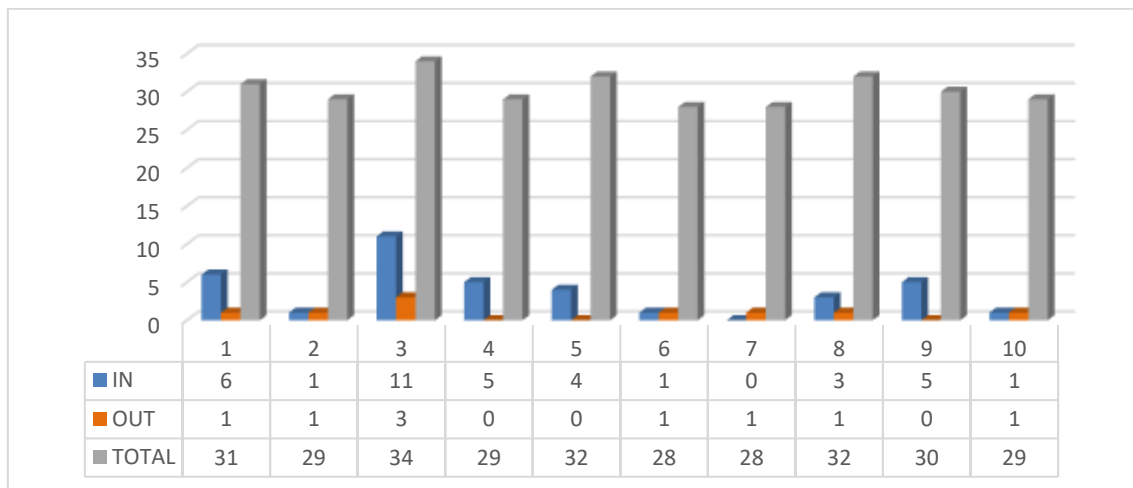

**Taller de Arquitectura 3**

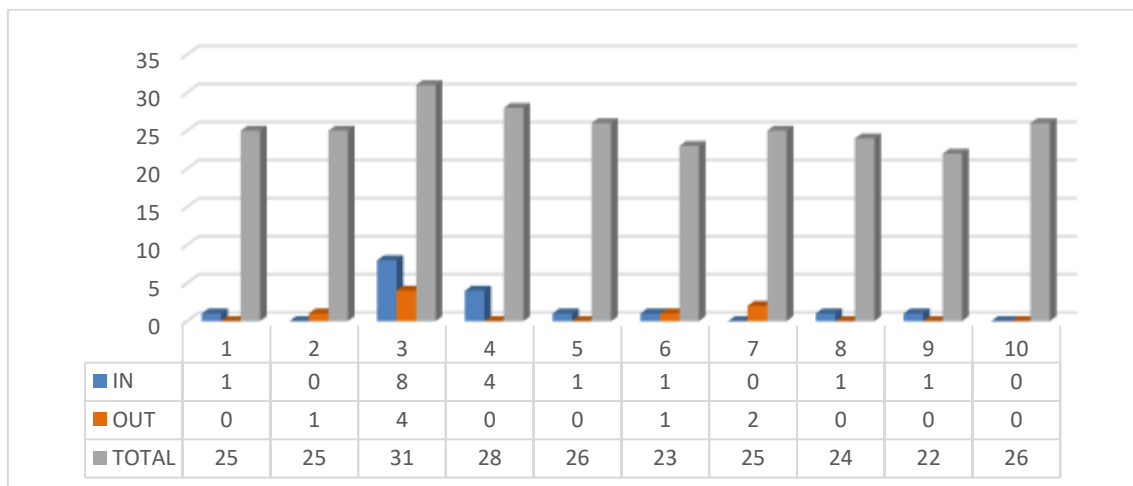



**Acondicionamiento e Instalaciones 2**

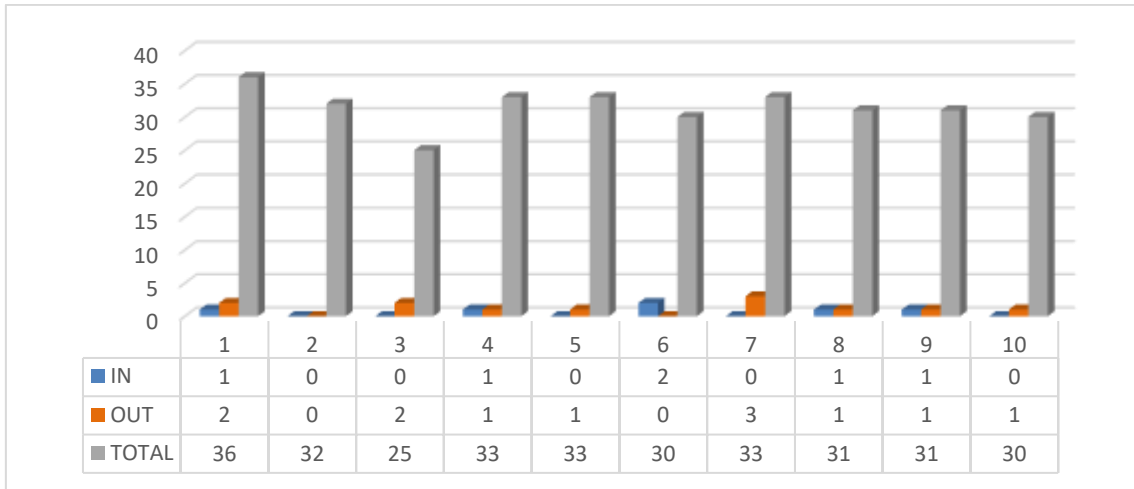

**Mecánica del Suelo y Cimentaciones**

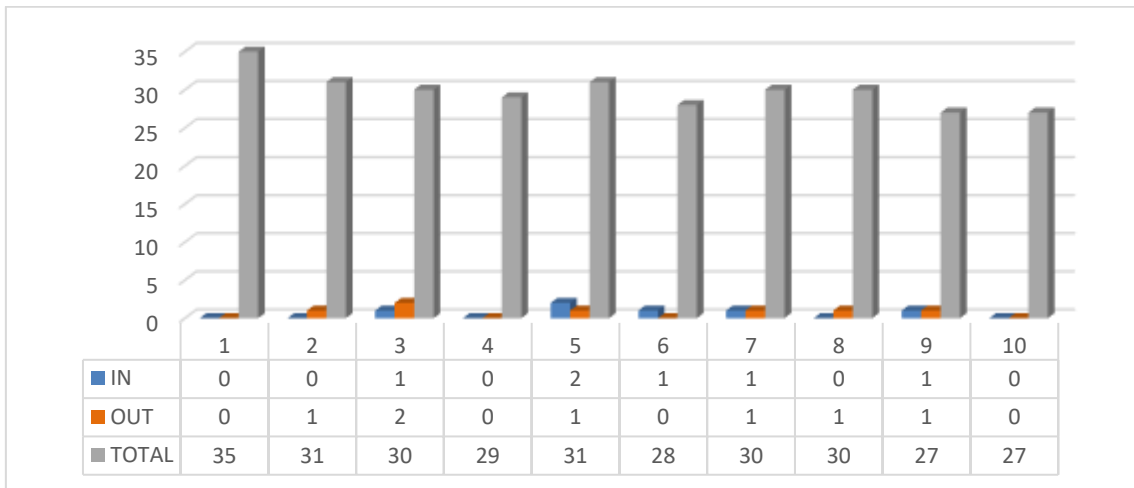

**Proyectos 6**

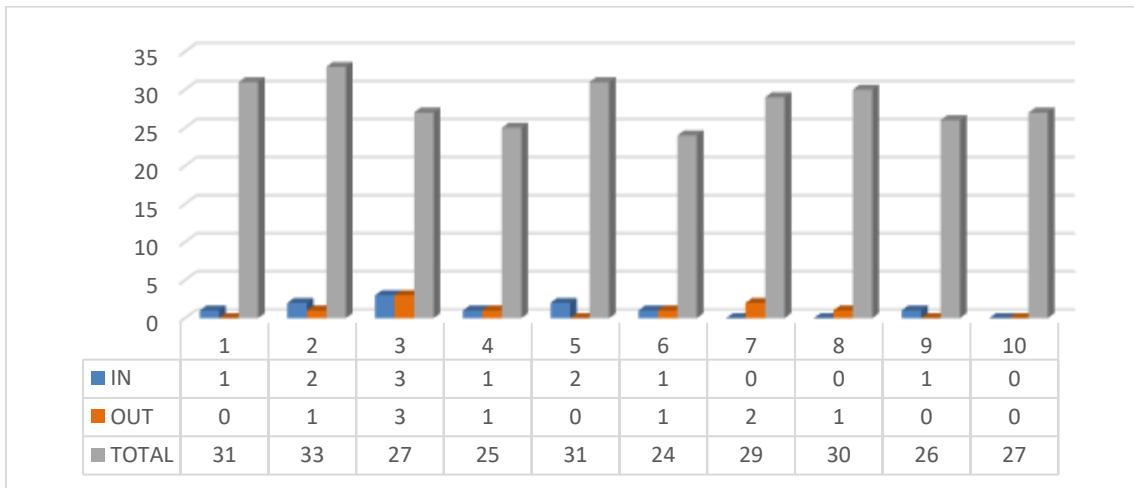



**Taller de Arquitectura 4**

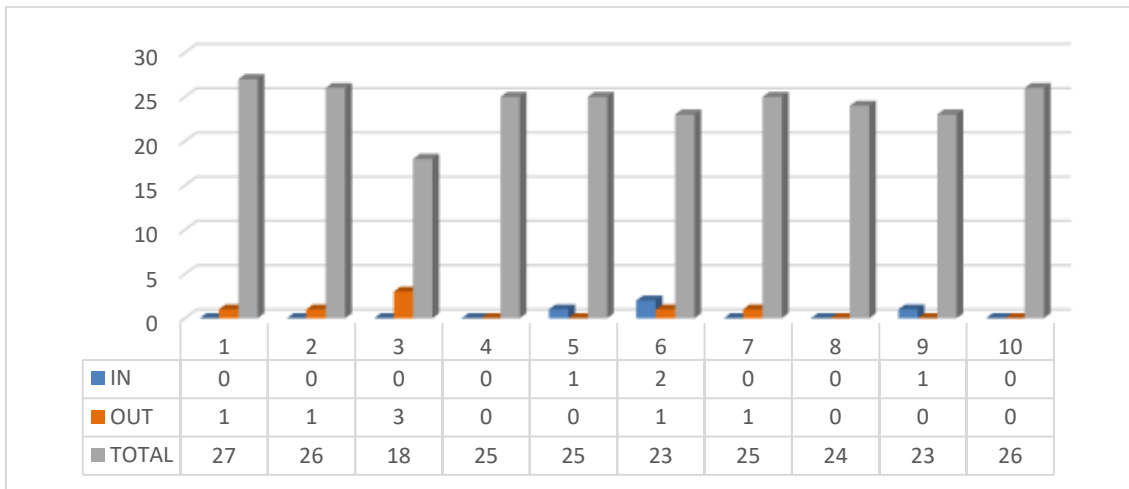

**Urbanismo 2**

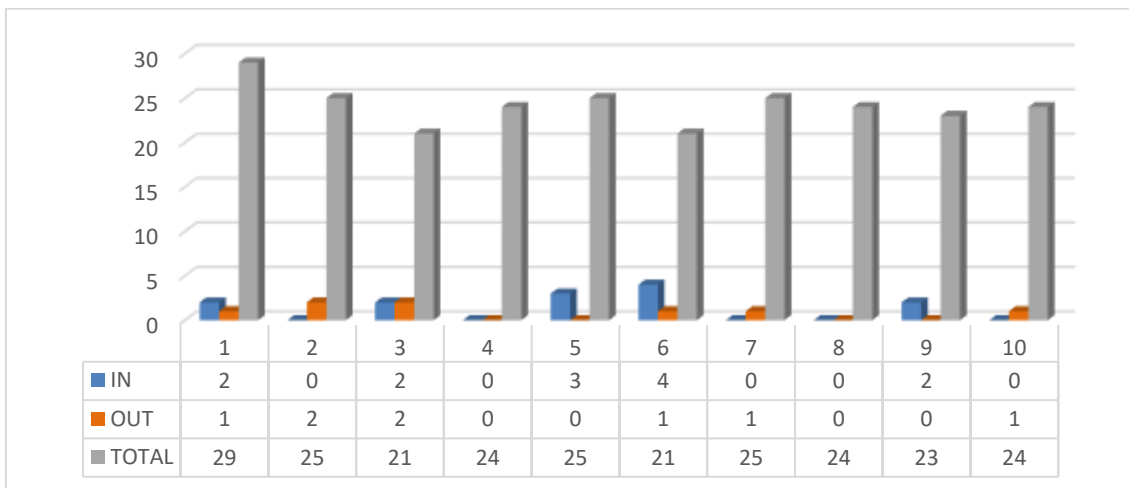





Cuarto curso



In



Out



Total

**Acondicionamiento e Instalaciones 3**

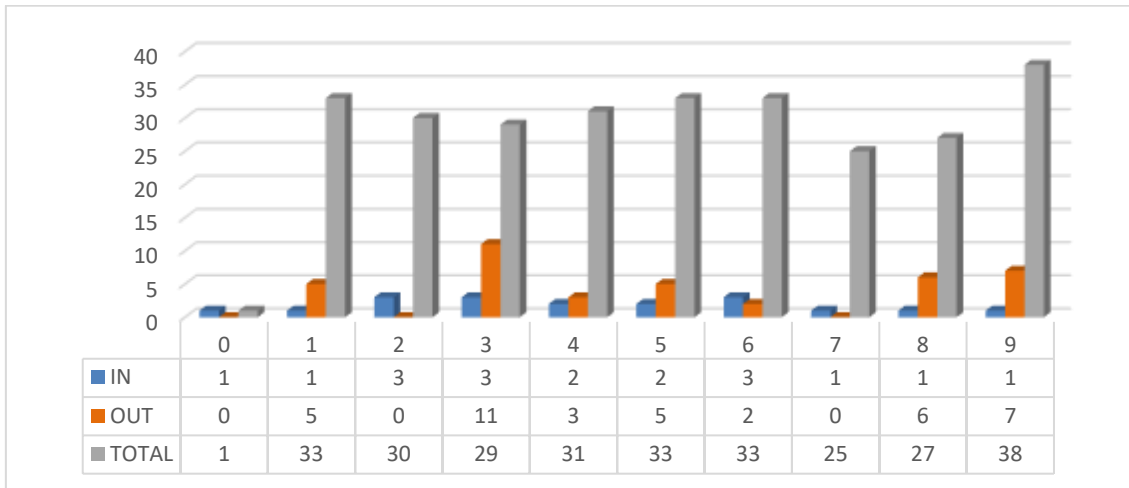

**Construcción 4**

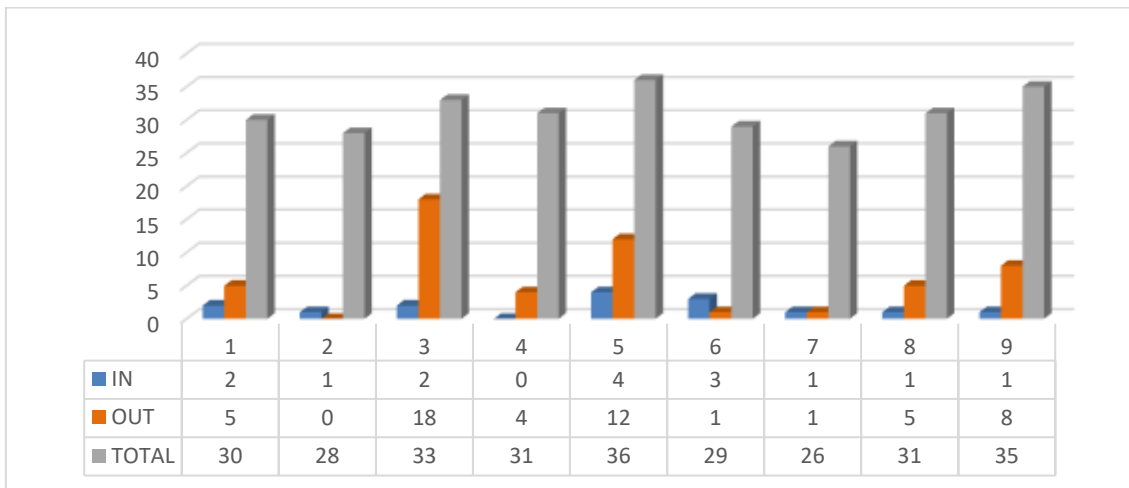



**Proyectos 7**

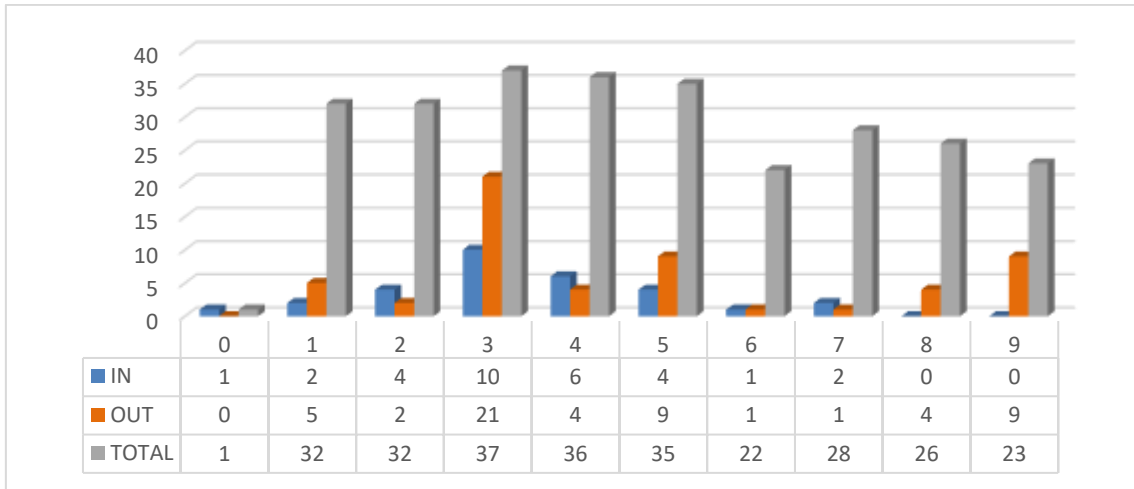

**Taller de Arquitectura 5**

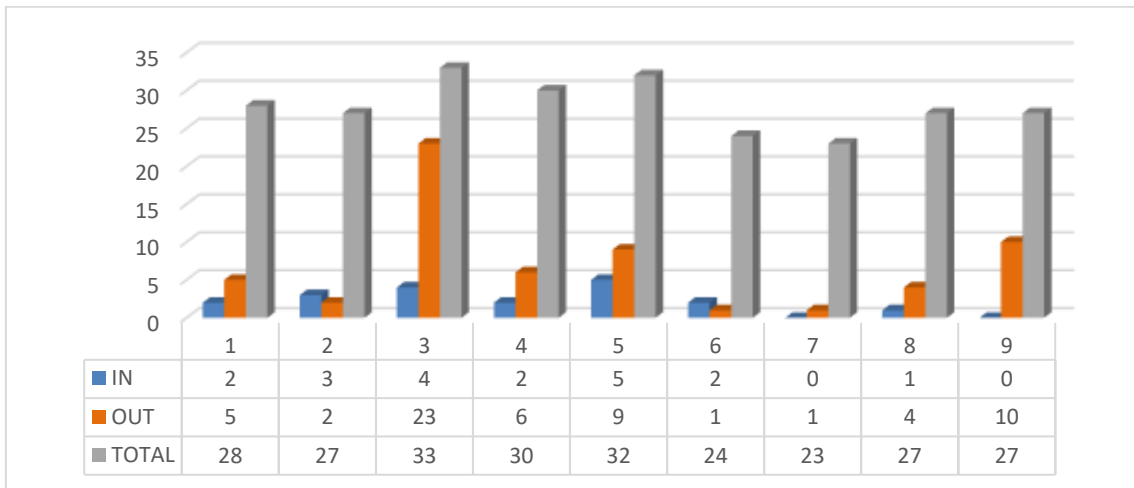

**Urbanismo 3**

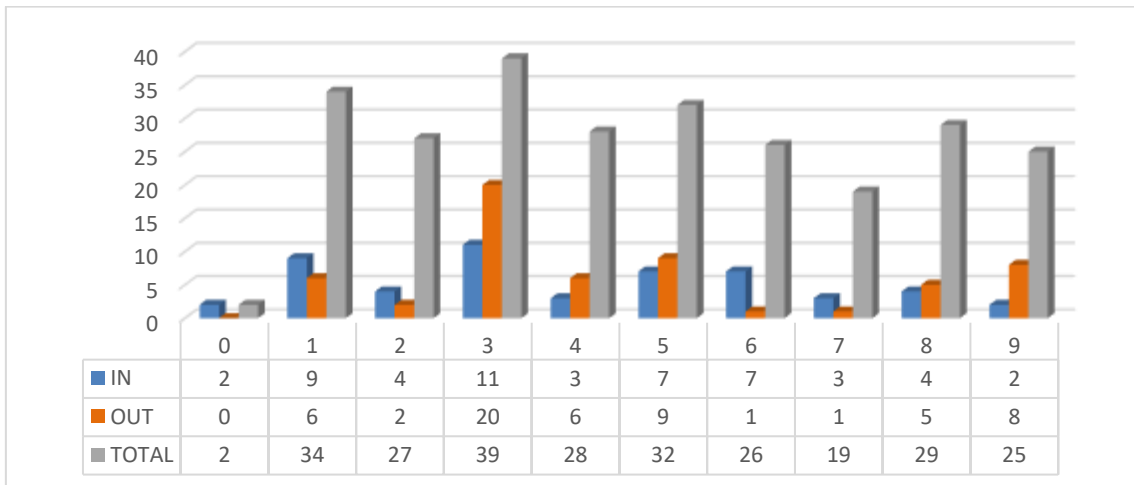



**Construcción 5**

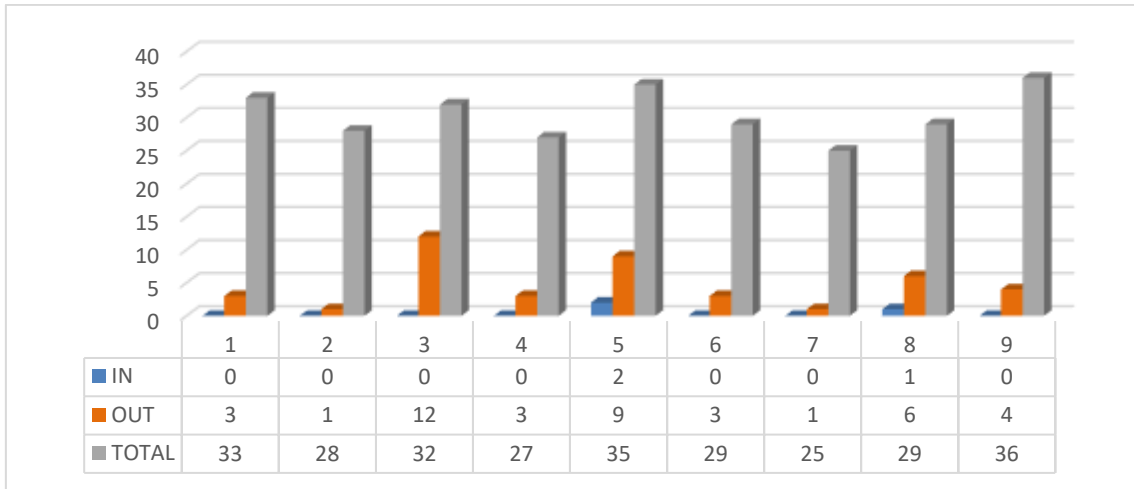

**Estructuras 3**

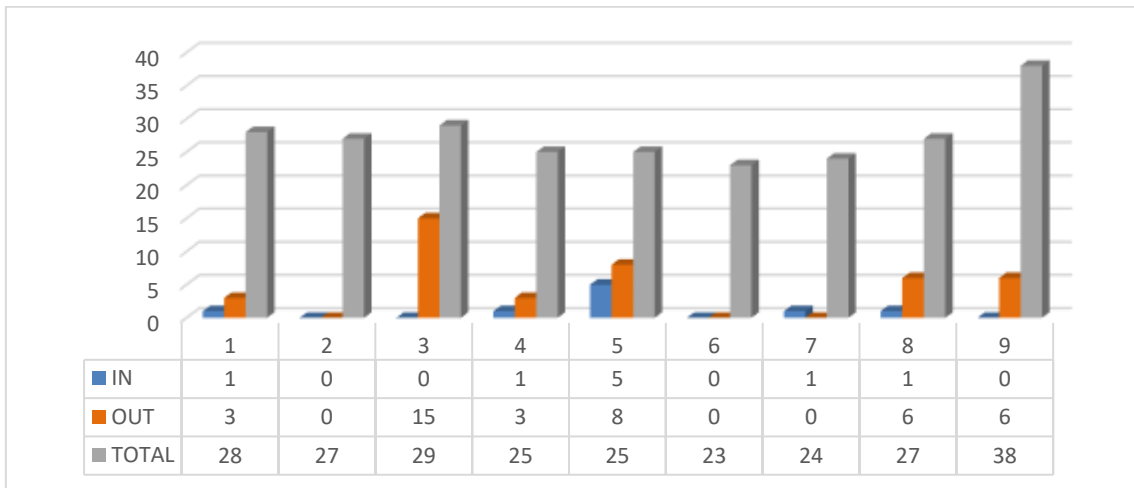

**Historia, Teoría y Composición Arquitectónicas 3**

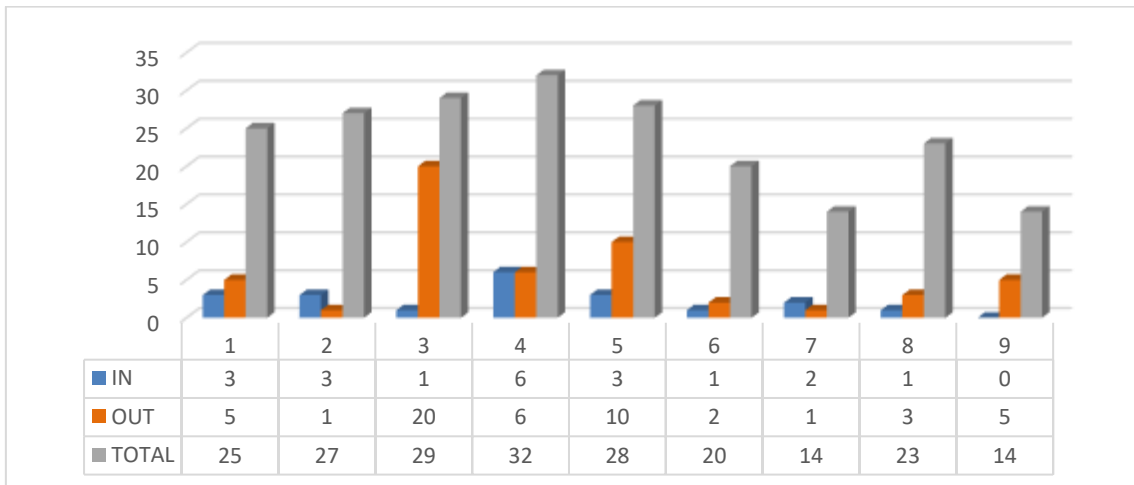



**Proyectos 6**

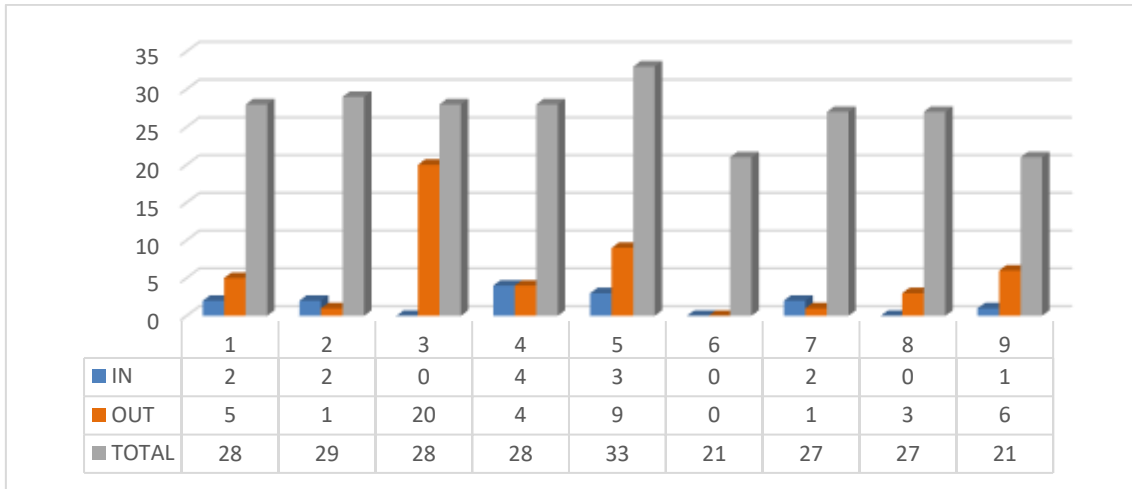

**Taller de Arquitectura 6**

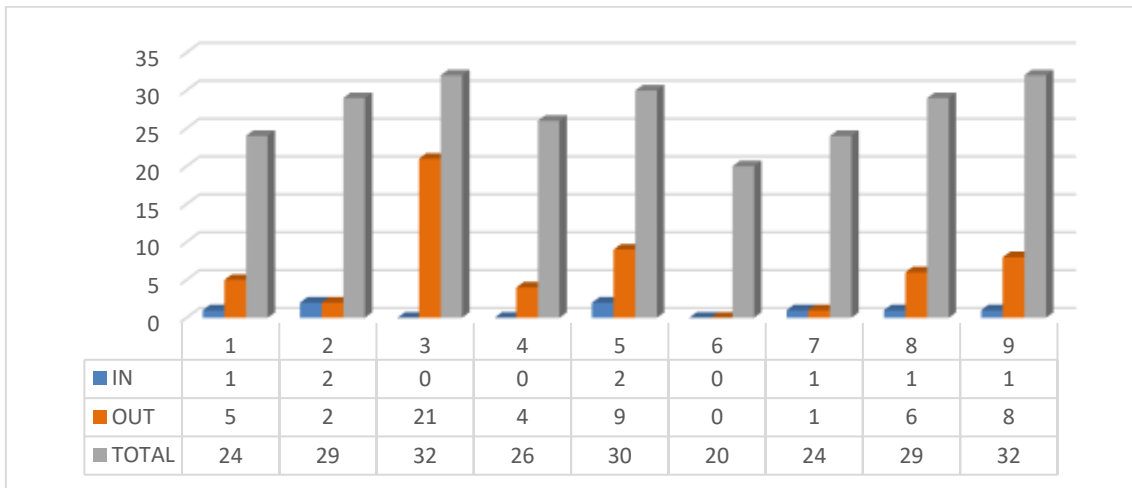



Quinto curso



In



Out



Total

Historia, Teoría y Composición Arquitectónicas 4

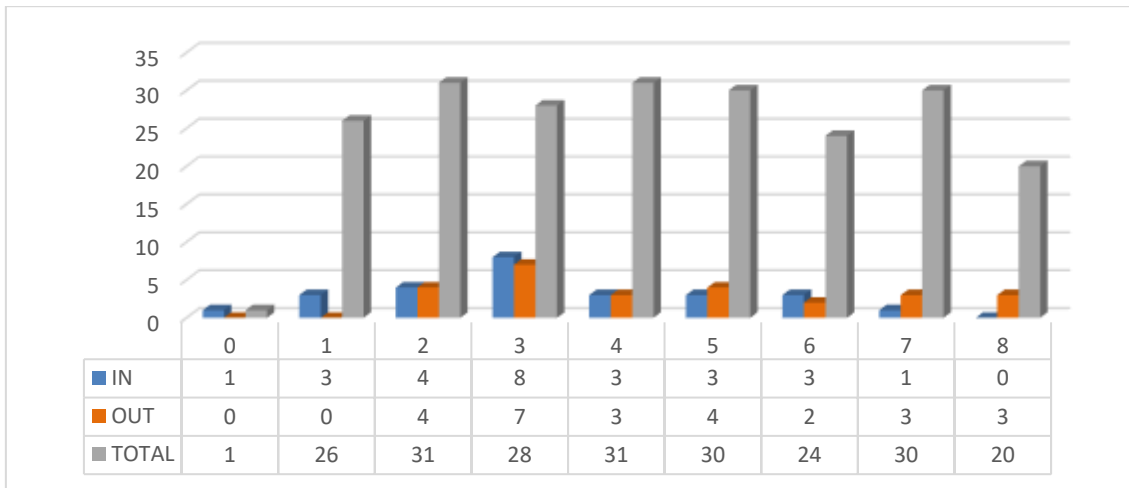

Proyectos 9

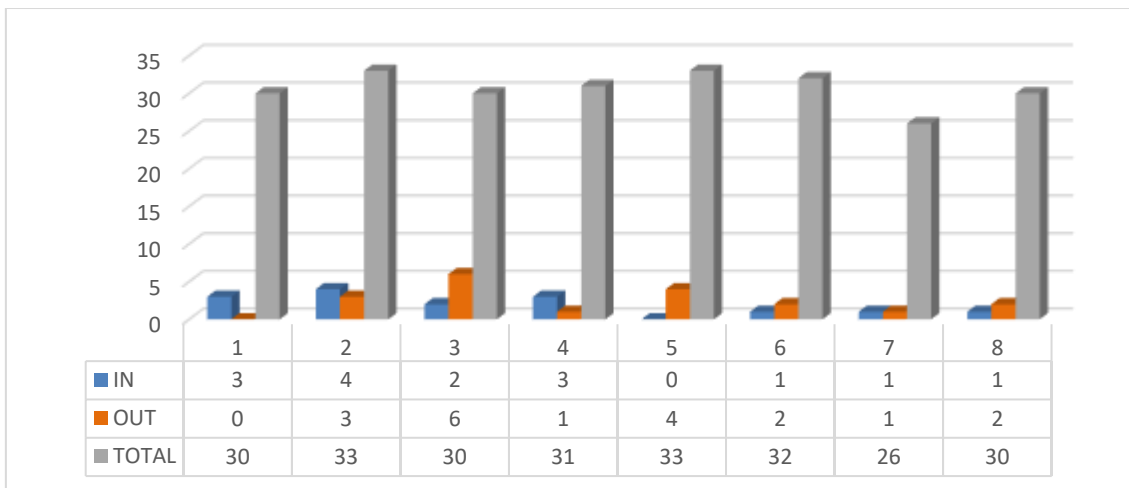



**Taller de Arquitectura 7**

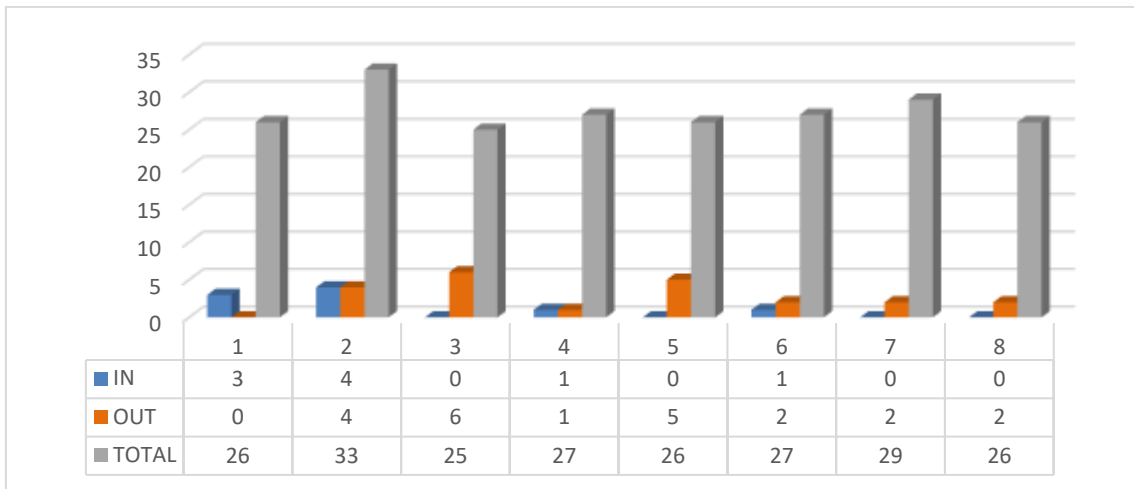

**Urbanismo 4**

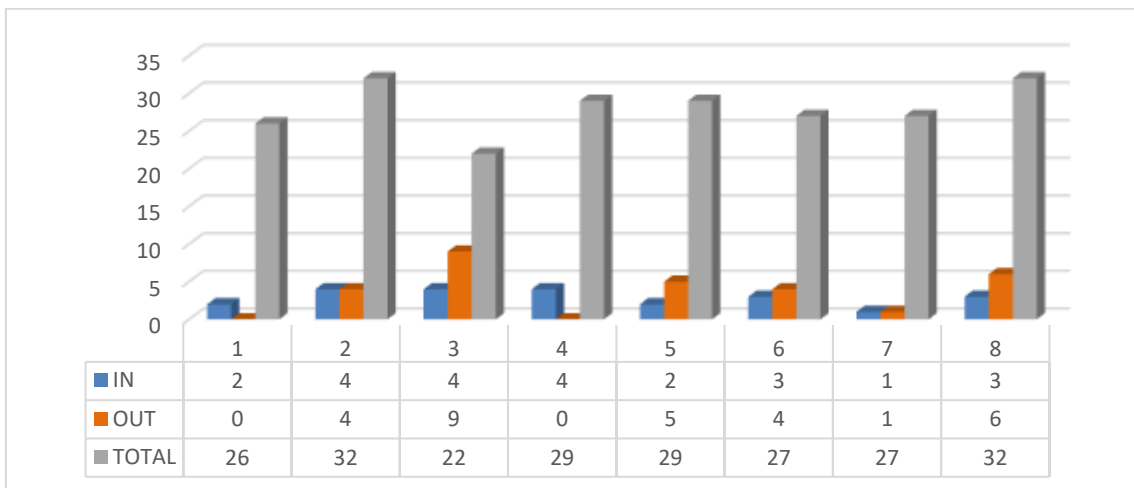

**Construcción 6**

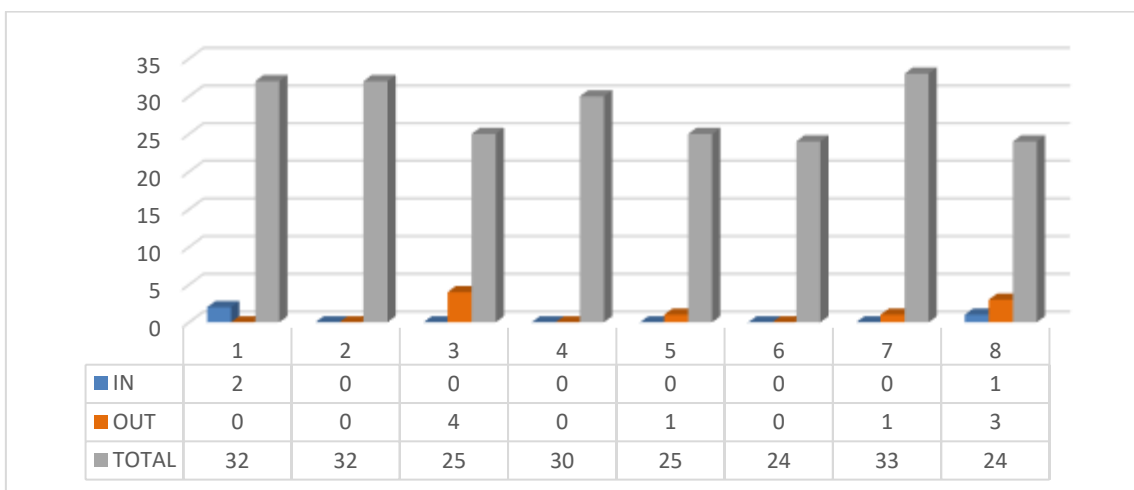



**Proyectos 10**

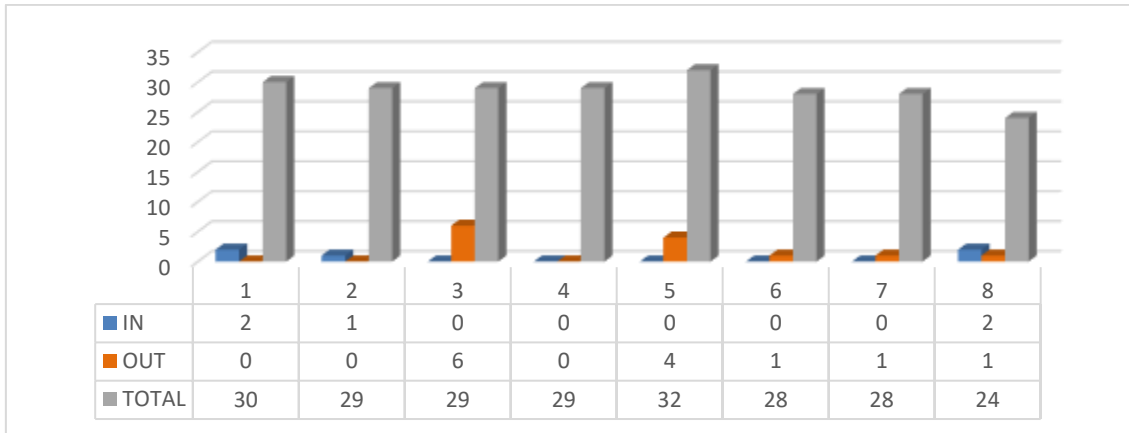

**Trabajo Fin de Grado (por tutores)**

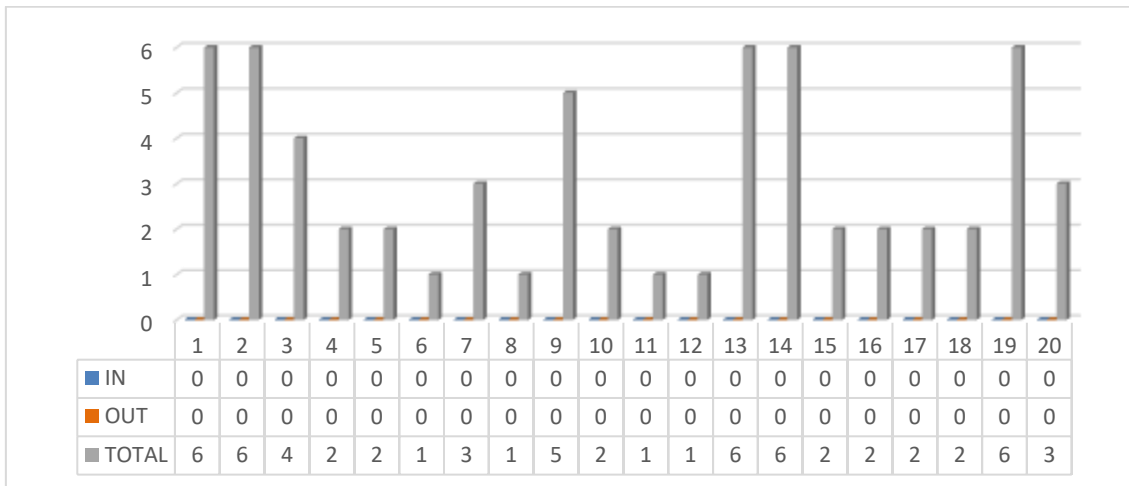

*Tutores del 1 al 20*

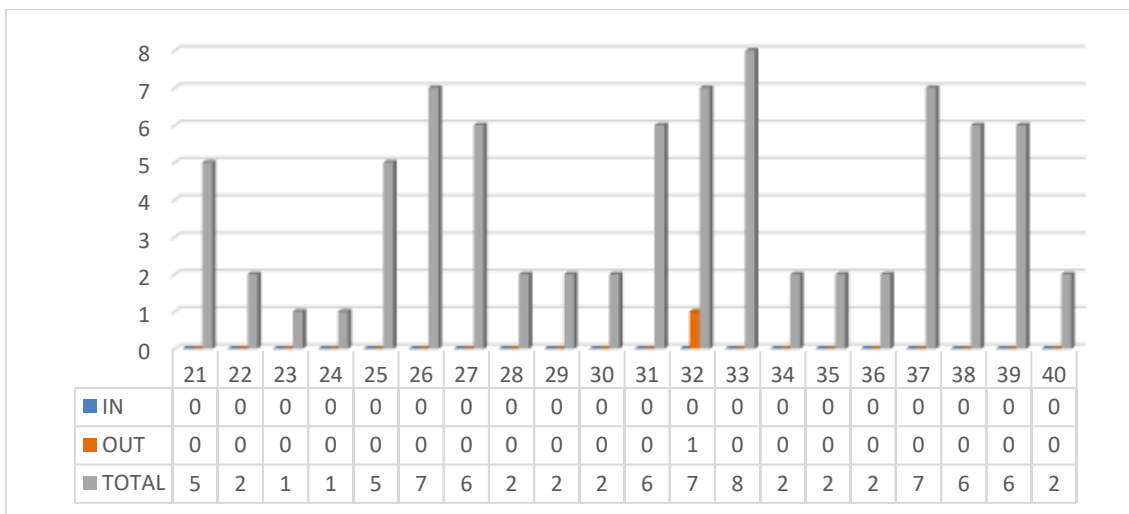

*Tutores del 21 al 40*

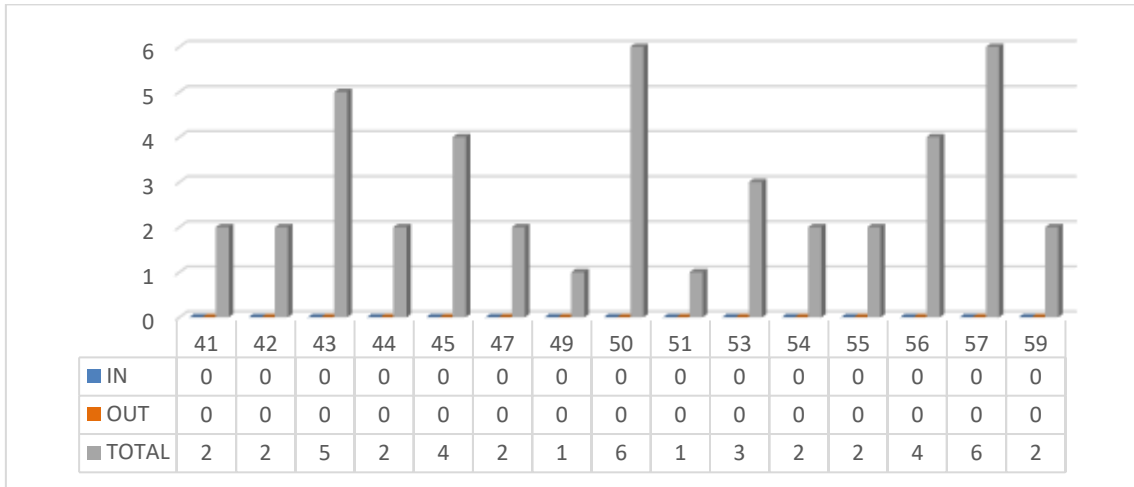

Tutores del 41 al 60

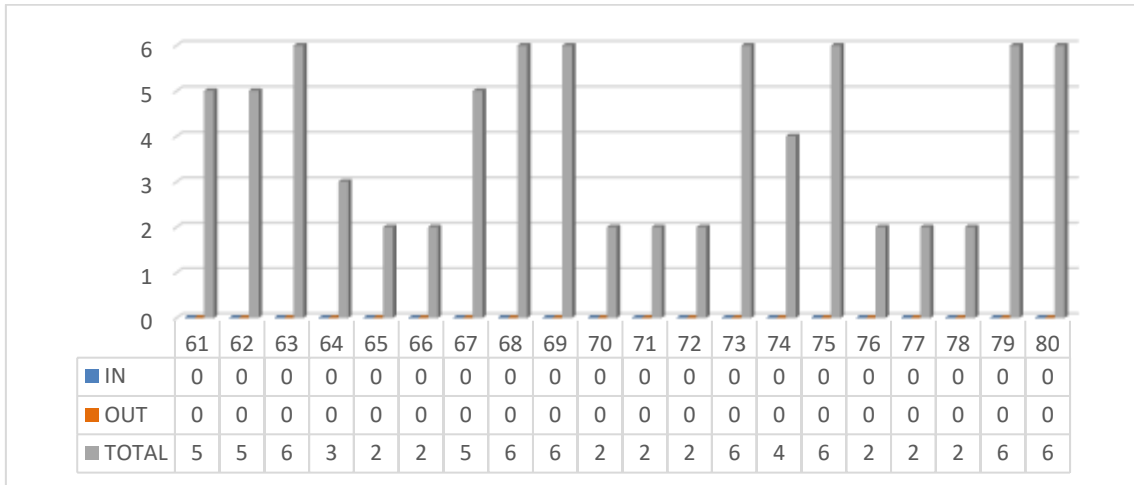

Tutores del 61 al 80

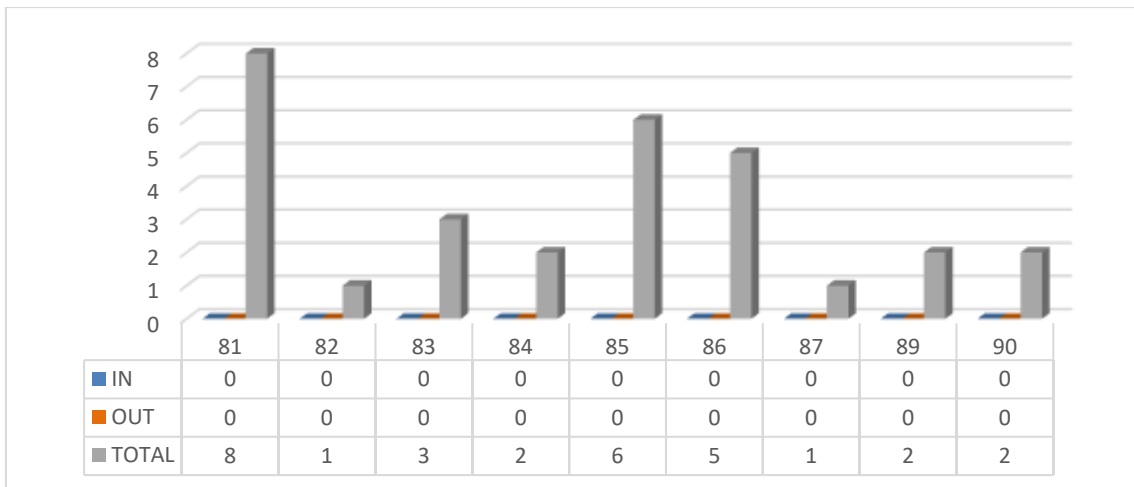

Tutores del 81 al 90





**Trabajo Fin de Grado (por grupos del A al Ñ)**

