

**INFORME MATRICULACIÓN ETSA CURSO 2020-21**

Junta de Escuela 17 de diciembre de 2020

## INDICE DE CONTENIDO

- 1.- DATOS DE MATRICULACIÓN CURSO 2020-2020
- 2.- TOTAL EGRESADOS CURSO 2019-20
- 3.- GRADO EN FUNDAMENTOS DE ARQUITECTURA (PLAN 2012)
- 4.- MÁSTER EN ARQUITECTURA (MÁSTER HABILITANTE PLAN 2012)
- 5.- GRADO EN ARQUITECTURA (PLAN 2010)
- 7.- MOVILIDAD CURSO 2020-21

# INFORME MATRICULACIÓN ETSA CURSO 2020-21

## 1.- DATOS DE MATRICULACIÓN CURSO 2020-21

**ESTUDIANTES MATRICULADOS ETSA CURSO 2020-21: 2161**

	ESTUDIANTES MATRICULADOS 2010, 2012		CURSO 2020-21	
			Matriculados	Nue.Ing.
GRADO EN FUNDAMENTOS DE ARQUITECTURA			<b>1596*</b>	302
MÁSTER UNIVERSITARIO EN ARQUITECTURA			<b>248</b>	172
GRADO EN ARQUITECTURA (PLAN 2010)			<b>15</b>	0

\*Cambio de Plan 98 al 2012: 10

Cambio de Plan 2010 al 2012: 2

ESTUDIANTES MATRICULADOS CURSO 2020-21. MASTERES		
	Nº Matr*.	Nue.Ing.
MÁSTER UNIVERSITARIO EN PERITACIÓN Y REPARACIÓN DE EDIFICIOS	26	<b>20</b>
MÁSTER UNIVERSITARIO EN URBANISMO, PLANEAMIENTO Y DISEÑO URBANO	26	<b>22</b>
MÁSTER UNIVERSITARIO EN ARQUITECTURA Y PATRIMONIO HISTÓRICO	76	<b>49</b>
MÁSTER UNIVERSITARIO EN CIUDAD Y ARQUITECTURA SOSTENIBLES	34	<b>23</b>
MÁSTER UNIVERSIT. EN INNOVACIÓN EN ARQUITECTURA: TECNOLOGÍA Y DISEÑO (2016)	28	<b>17</b>
<b>TOTAL</b>	<b>190</b>	<b>131</b>

\*Incluye alumnos solo tasas para convocatoria extendida

EVOLUCIÓN Nº ESTUDIANTES ETSA		% MUJERES	% HOMBRES
CURSO 2020-21	<b>2161</b>	49,91	50,09
CURSO 2019-20	<b>2175</b>	48,3	51,7
CURSO 2018-19	<b>2189</b>	47,7	52,3
CURSO 2017-18	<b>2256</b>	46,0	54,0
CURSO 2016-17	<b>2497</b>	45,0	55,0
CURSO 2015-16	<b>2712</b>	45,4	54,6
CURSO 2014-15	<b>2980</b>	45,2	54,8

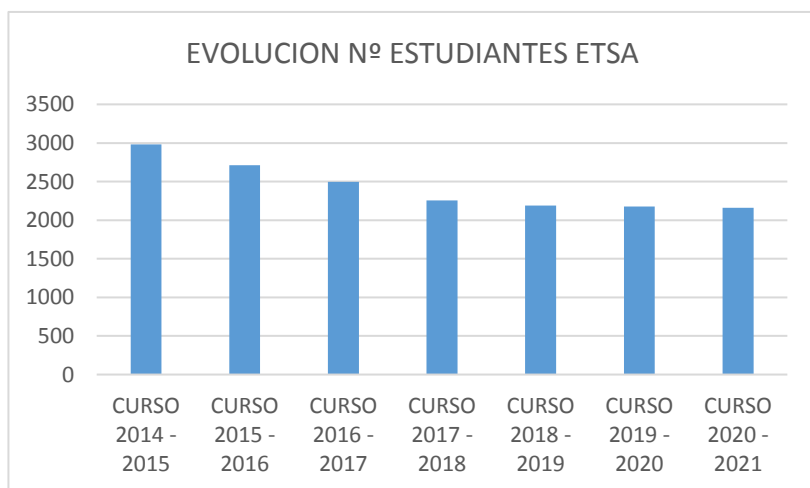

## INFORME MATRICULACIÓN ETSA CURSO 2020-21

---

	NUMERO DE ALUMNOS EGRESADOS ARQUITECTOS.					
	2019-20	2018-19	2017-18	2016-17	2015-16	2014-15
Grado en Fundamentos de Arquitectura (PLAN 2012)	<b>184</b>	192	207	23	19	0
Grado en Arquitectura (PLAN 2010)	<b>20</b>	44	116	97	107	0
MÁSTER ARQUITECTURA 2012	<b>163</b>	119	44			

### 3.- GRADO EN FUNDAMENTOS DE ARQUITECTURA

#### 3.1. Nuevo ingreso

Plazas ofertadas acceso preinscripción 2020-21: **290**  
Plazas ofertadas acceso continuación estudios 2020-21 y acceso de estudiantes extranjeros titulados (antigua homologación): **5 (españoles) 5 (extranjeros)**

#### DISTRIBUCIÓN DE NUEVO INGRESO POR SEGÚN TIPO DE ACCESO

NUEVO INGRESO (Todos los cursos). CURSO ACADÉMICO: 2019-20	
PVEAU 2009/2010 O POSTERIOR/ BACHILLERATO	255
PVEAU 2008/2009 O ANT.Y F.ESPEC. 2009/2010 O SUP	4
C.F.PROFESIONAL	18
MAYORES 25 AÑOS	1
TITULADOS	3
SISTEMAS EDUCATIVOS EXTRANJEROS	3
CONVALIDACIONES PARCIALES DE ESTUDIOS ESPAÑOLES	5
OTROS TIPOS DE ACCESO	13
<b>TOTAL</b>	<b>302</b>

# INFORME MATRICULACIÓN ETSA CURSO 2020-21

## 3.2. Nota de corte 2020- 21

### NOTA DE CORTE GRADO EN FUNDAMENTOS DE ARQUITECTURA 2019-20\*

	Acceso PEVAU/Bachillerato	Titulados
Primera Fase julio 2020	<b>8,84</b>	5,00
Primera Fase septiembre 2020	<b>No se ofertan plazas</b>	5,00

\*Acceso por PEVAU, Procedimiento general. Nota de corte primera fase.

EVOLUCIÓN SOLICITUDES Y NOTAS DE CORTE PRIMER CURSO			
	OFERTADAS	SOLICITUDES	NOTA DE CORTE*
<b>CURSO 2020-21</b>	<b>290</b>	<b>453</b>	<b>6,40</b>
<b>CURSO 2019-20</b>	290	453	5,44
<b>CURSO 2018-19</b>	290	430	5,15
<b>CURSO 2017-18</b>	305	535	5,10
<b>CURSO 2016-17</b>	305	576	5,27
<b>CURSO 2015-16</b>	320	678	5,26
<b>CURSO 2014-15</b>	336	605	5,20

\*Nota de corte matrícula 2020-21 procedimiento General de acceso PEVAU, Ultimo estudiante matriculado.

### DISTRIBUCIÓN DE ESTUDIANTES SEGÚN NOTA DE ACCESO EN PRIMERO CURSO 2020-21

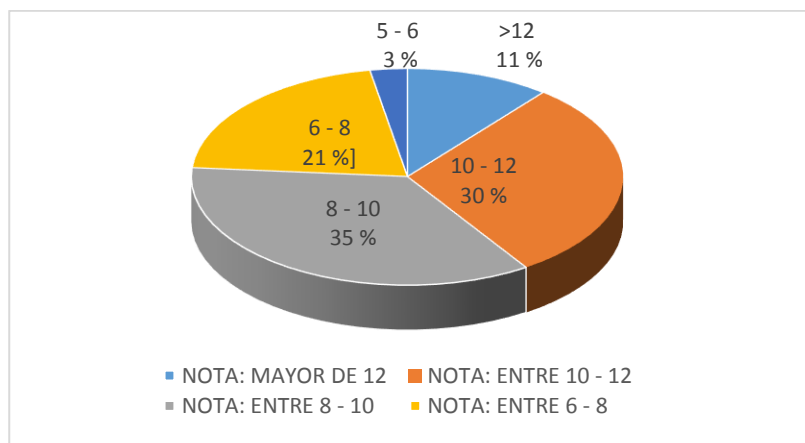

### DISTRIBUCIÓN DE ESTUDIANTES SEGÚN NOTA DE ACCESO EN PRIMERO CURSO 2019-20

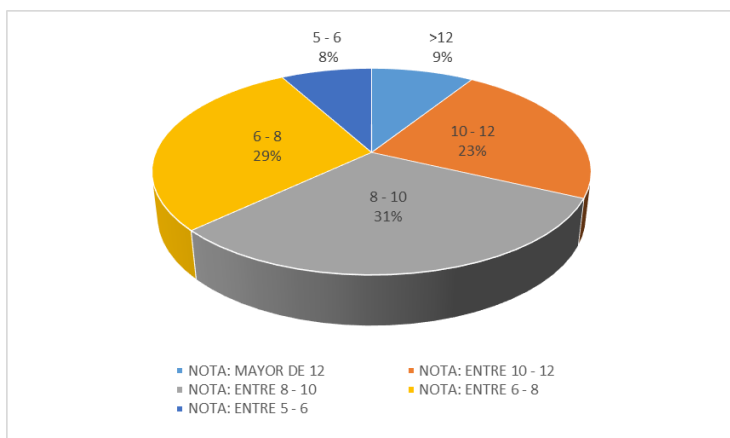

## INFORME MATRICULACIÓN ETSA CURSO 2020-21

### 3.3. Distribución estudiantes grado en fundamentos de arquitectura

La organización de la matrícula por grupos se ha realizado a través del proceso de Automatricula que gestiona la Universidad de Sevilla, según orden preestablecido escalonado por Nota de Acceso que cada estudiante tiene asignado en la plataforma Secretaría Virtual de la US.

Se procedió a abrir un número limitado de plazas en los grupos de mañana (15) y tarde (20) en cada asignatura y grupo con el objetivo que los estudiantes con mejor nota de acceso accedieran a todos los grupos y también tener estudiantes de todos los tramos de nota en los grupos de mañana y de tarde. Posteriormente se ofertaron las plazas que las previsiones del curso anterior nos indicaban para un reparto homogéneo por grupo, siempre atendiendo a las ratios limitadas según capacidad COVID de las aulas para garantizar la presencialidad prevista en el escenario A en todos los cursos. Los grupos de tarde siguen siendo los menos demandados especialmente en primer y segundo curso.

Sólo se han concedido cambios de grupo a estudiantes con Necesidades especiales suficientemente acreditadas y a los que tenían problemas de incompatibilidades producidas por la simultaneidad de diferentes cursos en su matrícula. En total se han atendido de manera personalizada 170 casos de incidencias y cambios de grupo en la matrícula. La mayor problemática surge en las incompatibilidades de los estudiantes que repiten asignaturas de uno o varios cursos y a los que el sistema de Automatricula limita a que todas las asignaturas de un curso sean de un mismo grupo.

La distribución total de estudiantes por curso, asignatura y grupo, así como la media de estudiantes por grupo, los estudiantes procedentes de movilidad entrante por asignatura se exponen a continuación (en el total de cada grupo están incluidos los Estudiantes de movilidad in que se desglosan en la columna paralela. No se incluyen los estudiantes entrantes de movilidad con estancia en segundo cuatrimestre aún sin matricular).

### PRIMER CURSO

PRIMERO	NUMERO DE GRUPO												MEDIA	TOTAL				
	1	2	3	4	5	6	7	8	9	10	11	12						
Asignatura	In	In	In	In	In	In	In	In	In	In	In	In	In	In	In			
Construcción 1	33	0	33	0	34	0	33	0	34	0	32	0	31	0	31	0	32	383
Dibujo 1. Geometría y Percepción	33	0	33	0	34	0	33	0	35	0	32	0	28	0	35	0	33	390
Dibujo 2. Expresión y Comunicación	35	0	32	0	35	0	33	0	35	0	35	0	36	0	33	0	34	414
Estructuras 1	30	0	31	0	33	0	29	0	27	0	29	1	28	0	27	0	28	350
Fundamentos Físicos de las Estructuras	46	0	46	0	45	0	50	0	50	0	47	0	42	0	47	0	50	566
Fundamentos Matemáticos para la Arquitectura 1	42	0	36	0	39	0	41	0	37	0	34	0	36	0	39	0	36	455
Historia, Teoría y Composición Arquitectónicas 1	28	0	30	0	32	1	26	0	26	0	25	0	22	0	25	0	28	320
Proyectos 1	32	0	31	0	32	0	30	0	31	0	29	0	26	0	27	0	28	352
Proyectos 2	33	0	35	0	33	0	32	0	34	0	32	0	33	0	30	0	31	385
Urbanismo 1	26	0	27	0	30	1	29	0	24	0	27	1	23	0	25	0	27	321

### SEGUNDO CURSO

SEGUNDO	NUMERO DE GRUPO											MEDIA	TOTAL					
	1	2	3	4	5	6	7	8	9	10	11							
Asignatura	In	In	In	In	In	In	In	In	In	In	In	In	In	In				
Acodicionamiento e Instalaciones 1	32	0	31	0	31	0	32	0	31	0	30	0	31	0	30	0	30	340
Construcción 2	29	0	27	0	28	0	28	0	27	0	26	0	30	1	29	0	30	314
Dibujo 3. Análisis Gráfico	27	0	25	0	25	0	24	1	27	0	25	0	23	0	24	0	25	274
Fund. Físicos de las Instalac. y el Acondicionamiento	44	0	44	0	43	0	44	0	41	0	34	0	39	0	45	0	44	466
Fundamentos Matemáticos para la Arquitectura 2	28	0	32	0	31	0	28	0	28	0	28	0	31	0	31	0	32	318
Historia, Teoría y Composiciones Arquitectónicas 2	24	0	26	0	25	1	28	1	26	0	24	0	20	1	24	0	21	264
Proyectos 3	28	0	28	0	26	0	27	0	29	0	31	0	25	0	26	0	19	286
Proyectos 4	30	0	32	1	29	1	30	0	30	0	29	0	28	0	29	0	26	311
Taller de Arquitectura 1	27	0	29	0	26	0	27	0	27	0	26	0	24	0	25	0	23	276
Taller de Arquitectura 2	27	0	27	0	28	0	29	0	30	0	27	0	25	0	25	0	27	289

# INFORME MATRICULACIÓN ETSA CURSO 2020-21

## TERCER CURSO

TERCERO	NUMERO DE GRUPO																		MEDIA	TOTAL
	1		2		3		4		5		6		7		8		9			
Asignatura	In		In		In		In		In		In		In		In		In			
Acondicionamiento e Instalaciones 2	33	0	34	0	29	1	31	0	33	0	33	0	35	1	34	0	32	0	33	294
Construcción 3	31	0	30	0	28	0	32	0	32	0	32	0	33	1	34	0	33	1	32	285
Dibujo 4. Ideación y Configuración	32	0	29	0	29	1	28	0	30	2	33	0	32	1	32	1	31	1	31	276
Estructuras 2	27	0	28	0	28	2	29	0	30	1	21	0	28	2	28	0	28	1	27	247
Mecánica del Suelo y Cimentaciones	34	0	34	1	30	1	32	0	33	0	32	0	31	0	33	0	25	1	32	284
Proyectos 5	26	1	28	1	29	2	29	0	27	0	28	1	29	0	28	0	27	1	28	251
Proyectos 6	28	1	24	0	26	1	26	0	26	0	19	0	28	0	25	0	27	1	25	229
Taller de Arquitectura 3	26	0	28	1	28	2	31	0	27	0	26	1	27	1	27	1	25	0	27	245
Taller de Arquitectura 4	26	0	25	0	25	1	25	0	26	0	15	0	27	0	23	0	25	0	24	217
Urbanismo 2	26	1	26	0	26	0	26	0	27	0	26	0	23	1	30	0	28	0	26	238

## CUARTO CURSO

CUARTO	NUMERO DE GRUPO																		MEDIA	TOTAL
	1		2		3		4		5		6		7		8		9			
Asignatura	In		In		In		In		In		In		In		In		In			
Acondicionamiento e Instalaciones 3	28	1	29	1	19	1	30	1	32	1	29	0	31	0	26	1	28	1	28	252
Construcción 4	31	0	31	1	23	1	29	0	31	0	26	0	30	2	29	1	21	2	28	251
Construcción 5	30	0	26	1	18	0	29	1	29	0	27	1	27	2	26	1	24	0	26	236
Estructuras 3	27	1	29	1	25	0	28	1	27	1	28	1	21	0	27	1	29	0	27	241
Historia, Teoría y Composición Arquitectónicas 3	22	1	26	3	9	0	25	0	24	1	26	1	23	0	25	2	24	2	23	204
Proyectos 7	27	1	32	4	16	2	27	0	28	1	28	2	31	1	31	1	26	1	27	246
Proyectos 8	31	0	30	2	17	0	27	0	29	0	30	2	30	0	26	1	31	2	28	251
Taller de Arquitectura 5	27	0	26	0	10	0	26	0	26	0	21	0	28	1	24	0	20	0	23	208
Taller de Arquitectura 6	27	0	26	1	13	0	25	1	27	0	27	1	28	0	24	1	21	0	24	218
Urbanismo 3	26	2	25	0	14	1	25	1	25	1	22	0	23	1	19	1	20	0	22	199

## QUINTO CURSO

QUINTO	NUMERO DE GRUPO																		MEDIA	TOTAL
	1		2		3		4		5		6		7		8		9			
Asignatura	In		In		In		In		In		In		In		In		In			
Construcción 6	26	1	26	0	12	0	25	0	24	0	26	1	23	0	23	0	24	0	23	209
Historia, Teoría y Composición Arquitectónicas 4	25	2	26	1	13	3	26	1	24	0	20	2	18	0	24	0	22	0	22	198
Proyectos 10	23	0	26	0	9	0	28	0	26	0	28	2	27	0	28	0	29	0	25	224
Proyectos 9	27	1	28	0	14	0	28	0	27	0	27	4	27	0	28	0	28	0	26	234
Taller de Arquitectura 7	25	0	25	0	12	0	25	0	24	0	24	1	18	0	25	0	27	0	23	205
Urbanismo 4	21	1	22	0	11	0	25	0	22	1	16	4	17	0	26	0	22	0	20	182

# INFORME MATRICULACIÓN ETSA CURSO 2020-21

## OPTATIVAS

OPTATIVAS	NUMERO DE GRUPO						MEDIA	TOTAL
	1		2		3			
Asignatura	In		In		In			
Acústica Aplicada a la Arquitectura y el Urbanismo	4	0					4	4
Análisis de Datos y Localización de Recursos Urbanos	3	0					3	3
Arquitectura de las Américas	16	0	14	1			15	30
Arquitectura y Medioambiente	20	5	13	4			17	33
Arquitectura y Patrimonio	25	4	15	0	16	1	19	56
Arquitectura y Sostenibilidad	13	1					13	13
Arquitectura, Paisaje y Territorio	15	0	16	2			16	31
Cimentaciones: Patología y Recalces	5	0					5	5
Complementos de Mecánica del Suelo y Cimentaciones	5	0					5	5
Construcción Medioambiental y Tecnologías Sostenibles	17	2	12	0			15	29
Dibujo y Máquina	12	0	17	0			15	29
Dibujo y Patrimonio	4	1					4	4
Dibujo y Vanguardia	8	1					8	8
El Espacio Público en el Planeamiento	24	3	27	5			26	51
Energía y Sostenibilidad en Arquitectura	16	3	5	0			11	21
Estructuras Especiales en Arquitectura	17	1					17	17
Evolución y Concepto de los Sistemas Constructivos. De la tradición a la Innovación	16	1	15	2			16	31
Fundamentos del Habitar	17	4	19	5			18	36
Instalaciones y Sistemas para el Diseño de Edificios Eficientes e Inteligentes	16	1	15	1			16	31
Intervención Estructural en Edificaciones Existentes	19	2					19	19
Paisaje, Ciudad y Arquitectura en Andalucía	12	2	6	1			9	18
Patrimonio Urbano y Planeamiento	8	2					8	8
Planeamiento y Sostenibilidad	4	0					4	4
Prácticas en Empresas	34	0	23	0	27	0	28	84
Técnicas Numéricas para el Cálculo y Diseño en Arquitectura. Diseño Paramétrico	4	0					4	4



## INFORME MATRICULACIÓN ETSA CURSO 2020-21

### TFG

Los estudiantes Movilidad Out con la asignatura de Trabajo Fin de Grado pendiente la cursan a distancia distribuyéndose equitativamente en todos los grupos, al no poder incluirla en los acuerdos.

GRUPO POD	DOC-TUT	Nº EST	TUT VINC	Nº EST
GRUPO A	1	6	4	2
	2	5	5	2
	3	1	6	2
GRUPO B	7	6	10	2
	8	5	11	2
	9	4	12	1
GRUPO C	13	6	16	2
	14	6	17	2
	15	6	18	1
GRUPO D	19	6	22	2
	20	6	23	2
	21	7	24	2
GRUPO E	25	8	28	2
	26	4	29	1
	27	6	30	2
GRUPO F	31	6	34	2
	32	6	35	2
	33	6	36	2
GRUPO G	37	5	40	2
	38	5	41	2
	39	6	42	2
GRUPO H	43	6	46	2
	44	5	47	2
	45	5	48	2
GRUPO I	49	6	52	2
	50	6	53	2
	51	4	54	2
GRUPO J	55	6	58	2
	56	6	59	2
	57	6	60	2
GRUPO K	61	4	64	2
	62	5	65	2
	63	5	66	2
GRUPO L	67	6	70	2
	68	6	71	2
	69	5	72	2
GRUPO M	73	5	76	2
	74	6	77	2
	75	5	78	2
GRUPO N	79	4	82	2
	80	6	83	2
	81	6	84	2
GRUPO Ñ	85	7	88	2
	86	5	89	2
	87	6	90	1
<b>Total general</b>		<b>333</b>		
<b>ER_OUT</b>	9			

# INFORME MATRICULACIÓN ETSA CURSO 2020-21

## 4.- MASTER EN ARQUITECTURA

Oferta: **200** plazas\*  
Estudiantes Matriculados: 172

### 4.1. Proceso de Admisión

El proceso de admisión en el Máster en Arquitectura es el mismo que en el resto de Másteres oficiales y está regulado por el Distrito Único Andaluz en las siguientes Fases.

FASE 1: Estudiantes extranjeros. No se ofertan plazas.

FASE 2: Estudiantes españoles y extranjeros. (Plazo: Del 15 de junio al 16 de julio)

Se recibieron un total de 163 solicitudes, de las que 152 han sido efectivas en matrículas, ya que las restantes no cumplían el requisitos que establece la Orden Ministerial EDU/2015/2010 para acceder al Máster en Arquitectura (en su mayoría titulados extranjeros). De ellas 119 han sido primera opción y finalmente se han matriculado 112 estudiantes en esta fase.

La puntuación se realiza según los “Criterios y Baremos para la puntuación de Acceso\*” publicados por el DUA en la ficha del Máster en Arquitectura de la Universidad de Sevilla.

Se realizó una asignación por grupo en función de la Nota obtenida en el proceso de acceso según procedimiento establecido en COA (04-10-2019).

FASE 3: Estudiantes españoles y extranjeros (Plazo: Del 30 de septiembre al 7 de octubre)

Se han recibido un total de 71 solicitudes válidas, 60 han formalizado la matrícula ya que el resto no cumplía el requisito que establece la Orden Ministerial EDU/2015/2010 para acceder al Máster en Arquitectura o no optaban en primera opción.

Se realizó una asignación por grupo en función de la Nota obtenida en el proceso de acceso<sup>1</sup>.

### 4.2. Distribución Grupos

La distribución de los estudiantes en los ocho grupos previstos para la docencia del Máster en el curso 2020-21 ha sido la siguiente:

MÁSTER EN ARQUITECTURA (PLAN 2012).ESTUDIANTES MATRICULADOS CURSO 2020-21						
GRUPO	PPU	PAA	C&I	E&C	PFC	Nº ESTUDIANTES NUEVOS EN EL GRUPO
MA1 (mañana)	22	22	25	25	28	24
MA2 (tarde)	22	22	28	26	32	23
MA3 (mañana)	21	21	32	24	34	22
MA4 (mañana)	22	21	29	26	30	21
MA5 (mañana)	24	24	30	28	30	24
MA6 (tarde)	21	20	26	26	30	22
MA7 (tarde)	19	19	29	21	33	21
MA8 (tarde)	21	21	30	28	30	24

<sup>1</sup> Aprobados en la COA/Comisión Académica del Máster 16-09-2015: Se evalúa Expediente Académico -proceso que hace directamente la aplicación 50%-, Porcentaje de Créditos tipo Taller que han cursado los solicitantes en el Grado 40% y Portfolio -Curriculum 10%.

## INFORME MATRICULACIÓN ETSA CURSO 2020-21

---

### 5.1. Situación estudiantes plan 2010

El curso 2020-21 está establecido sin docencia y sin evaluación para las asignaturas de Grado en Arquitectura excepto PFG..

Se ha establecido un único grupo con docencia semanal de la asignatura PFG

GRUPO	TOTAL MATRICULADOS
PFG 6.01 (mañana)	14

### 6.- MOVILIDAD CURSO 2020 / 2021 (GRADO EN FUNDAMENTOS DE ARQUITECTURA)

#### 6.1. Movilidad in

MOVILIDAD IN N°ESTUDIANTES			
	2018-19	2019-20	2020-21
ERAMUS +CONVENIOS INT	182	166	23
ERASMUS OTROS CENTROS	11		
SICUE*	21	15	14
VISITANTES	2	4	
<b>TOTAL</b>	<b>226</b>	<b>185</b>	<b>37</b>

\*Sistema de Intercambio entre Centros Universitarios Españoles

MOVILIDAD IN PLAZAS OCUPADAS EN ASIGNATURAS	
	2020-21
PRIMER CURSO	7
SEGUNDO CURSO	14
TERCER CURSO	37
CUARTO CURSO	68
QUINTO CURSO	25
OPTATIVAS	55
<b>TOTAL</b>	<b>206</b>

## INFORME MATRICULACIÓN ETSA CURSO 2020-21

---

### 6.2. Movilidad Out.

<b>MOVILIDAD OUT NºESTUDIANTES</b>			
	2018-19	2019-20	<b>2020-21</b>
ERAMUS +CONVENIOS INT	114	108	30
SICUE*	14	19	8
PRACTICAS ERASMUS	10	2	3
<b>TOTAL</b>	<b>138</b>	<b>129</b>	<b>41</b>

\*Sistema de Intercambio entre Centros Universitarios Españoles

<b>MOVILIDAD OUT PLAZAS LIBERADAS EN ASIGNATURAS</b>	
	<b>2019-20</b>
PRIMER CURSO	1
SEGUNDO CURSO	4
TERCER CURSO	30
CUARTO CURSO	215
QUINTO CURSO	87
OPTATIVAS	30
<b>TOTAL</b>	<b>367</b>