

A group of students are gathered around a table in a bright, modern setting, likely a meeting or collaborative workspace. They are engaged in discussion, with some looking at laptops and others at each other. The scene is overlaid with a semi-transparent white filter.

ETSA US Máster en Arquitectura

Datos:

Conducente a la **profesión regulada de Arquitecto**.

Para el acceso es requisito indispensable el grado de Fundamentos de Arquitectura o cualquier otro equivalente, cumpliendo lo regulado por la Orden Ministerial EDU/2075/2010, de 29 de julio.

Resolución de 25 de mayo de 2022, de la Dirección General de Universidades, por la que se hace público el Acuerdo de 17 de mayo de 2022, de la Comisión del Distrito Único Universitario de Andalucía, por el que se regula el procedimiento de admisión en los estudios de máster universitario de las universidades públicas andaluzas, conforme a lo previsto en el artículo 18.4 del Real Decreto 822/2021, de 28 de septiembre

tendrá prioridad el estudiantado que disponga del título universitario oficial de grado.

admisión condicionada en las universidades públicas andaluzas el estudiantado que a fecha de finalización del último plazo (Fase 3), solo le reste por superar la acreditación de la competencia lingüística en idioma extranjero requerida, el TFG y un máximo de 9 créditos ECTS para obtener el título.

La matrícula **se entenderá condicionada**

no se expedirán certificaciones académicas oficiales de estos estudios en tanto su matrícula sea condicionada

El procedimiento será igual al establecido con carácter general, considerándose la nota media de los créditos superados en el grado



FECHAS MÁS RELEVANTES DEL PROCESO DE PREINSCRIPCIÓN PARA INICIAR ESTUDIOS EN MÁSTERES OFICIALES

CURSO 2022/2023

Selección de fase: [Fase 1](#) [Fase 2](#) [Fase 3](#) [Todas](#)

TERCERA FASE (Estudiantes españoles y extranjeros)

Plazo de entrega de solicitudes	Del 29 de septiembre al 5 de octubre
Fecha límite para haber abonado los derechos de expedición del título	7 de octubre
Proceso de evaluación de las solicitudes	Hasta el 14 de octubre
Publicación de la primera lista de adjudicación.	18 de octubre (a lo largo del día)
Plazo de alegaciones, revisión o reclamaciones	Del 18 al 20 de octubre
Plazo de matrícula, reserva de plaza y/o confirmación de lista de espera	Del 19 al 20 de octubre
Publicación de la segunda y última lista de adjudicación	25 de octubre (a lo largo del día)
Plazo de alegaciones, revisión o reclamaciones	Del 25 al 27 de octubre
Segundo y último plazo de matrícula y/o confirmación de lista de espera	Del 26 al 27 de octubre

PROCEDIMIENTO DE ADMISIÓN

PROCESO DE EVALUACIÓN SOLICITUDES:

EVALUA COA ETSA BAREMOS DE EVALUACIÓN*

1. Nota media del Expediente Académico (50% del total), la plataforma la puntuá automáticamente a partir del expediente del estudiante.
2. Porcentaje de ECTS cursados en materias tipo taller (transversales) (40% del total):
% de ECTS /total de ECTS de ese Plan, y se aplicará la siguiente puntuación según el resultado:
≥13% → 10 puntos; ≥11% → 9 puntos; ≥09% → 8 puntos;
≥07% → 7 puntos; ≥05% → 6 puntos; ≥03% → 5 puntos;
≥01% → 4 puntos; resto (0 puntos)
3. Portfolio/curriculum vitae (10% del total):
Se puntuará valorando el curriculum vitae de 0 a 5 puntos (las aportaciones extracurriculares al Grado, idiomas, prácticas empresa...),
y el portfolio de 0 a 5 puntos (trabajos más relevantes del Grado en pdf).
La puntuación de este apartado será la suma de la puntuación obtenida en ambas valoraciones.

820004 - ARQUITECTURA (SEVILLA)

DATOS PARTICULARES

Dirección AVDA. REINA MERCEDES, 2 C.P: 41012 (SEVILLA)
Centro ESCUELA TÉCNICA SUPERIOR DE ARQUITECTURA

CRITERIOS Y BAREMO PARA LA PUNTUACIÓN DE ACCESO

DESCRIPCIÓN	% BAREMO
001 NOTA MEDIA DEL EXPEDIENTE ACADEMICO	50
002 PORCENTAJE DE ECTS CURSADOS EN MATERIAS TIPO TALLER (TRANSVERSALES) EN EL TITULO DE GRADO EN CORRESPONDENCIA CON LAS COMPETENCIAS DEL MASTER	40
003 PORTFOLIO Y CURRICULUM VITAE	10

***“Criterios y Baremo para la puntuación de Acceso” (COA/Comisión Académica del Máster 15-10-2021).**

http://www.us.es/estudios/master/master_M153

https://www.juntadeandalucia.es/economiaconocimientoempresasyuniversidad/sguit/?q=masteres&d=mo_catalogo_top.php

CALENDARIO DEL CURSO 2022-23. MASTER EN ARQUITECTURA

1º Semestre 10 octubre a 13 enero / 2º Semestre 13 febrero a 26 mayo

MES	SEMANA	L	M	X	J	V	S	D	28/06/22 18:30
SEPTIEMBRE		12	13	14	15	16	17	18	
		19	20	21	22	23	24	25	
		26	27	28	29	30	1	2	
OCTUBRE	S01	3	4	5	6	7	8	9	(*) día 20 Apertura Curso Académico
	S02	10	11	12	13	14	15	16	
	S03	17	18	19	20*	21	22	23	
	S04	24	25	26	27	28	29	30	
NOVIEMBRE	S05	31	1	2	3	4	5	6	3º Conv ...
	S06	7	8	9	10	11	12	13	
	S07	14	15	16	17	18	19	20	
	S08	21	22	23	24	25	26	27	
DICIEMBRE	S09	28	29	30	1	2	3	4	Navidad
	S10	5	6	7	8	9	10	11	
	S11	12	13	14	15	16	17	18	
	S12	19	20	21	22	23	24	25	
ENERO	Recuperación	26	27	28	29	30	31	1	
		2	3	4	5	6	7	8	
		9	10	11	12	13	14	15	
		16	17	18	19	20	21	22	
		23	24	25	26	27	28	29	
		30	31	1	2	3	4	5	
FEBRERO	S01	6	7	8	9	10	11	12	1ª Conv./1º Cuatr.
	S02	13	14	15	16	17	18	19	
	S03	20	21	22	23	24	25	26	
	S04	27	28	1	2	3	4	5	
MARZO	S05	6	7	8	9	10	11	12	
	S06	13	14	15	16	17	18	19	
	S07	20	21	22	23	24	25	26	
	S08	27	28	29	30	31	1	2	
ABRIL	S09	3	4	5	6	7	8	9	Semana Santa
	S10	10	11	12	13	14	15	16	
	S11	17	18	19	20	21	22	23	
	S12	24	25	26	27	28	29	30	Feria de Abril
MAYO	Recuperación	1	2	3	4	5	6	7	
	S11	8	9	10	11	12	13	14	(*) día 17 Cierre Curso Académico
	S12	15	16	17*	18	19	20	21	
	S13	22	23	24	25	26	27	28	
JUNIO		29	30	31	1	2	3	4	
		5	6	7	8*	9	10	11	1ª Conv. / 2º Cuatr.
		12	13	14	15	16	17	18	2ª Conv. / 1º Cuatr.
		19	20	21	22	23	24	25	
		26	27	28	29	30	1	2	
JULIO		3	4	5	6	7	8	9	2ª Conv. / 2º Cuatr.
		10	11	12	13	14	15	16	
		17	18	19	20	21	22	23	
		24	25	26	27	28	29	30	
		31	1	2	3	4	5	6	

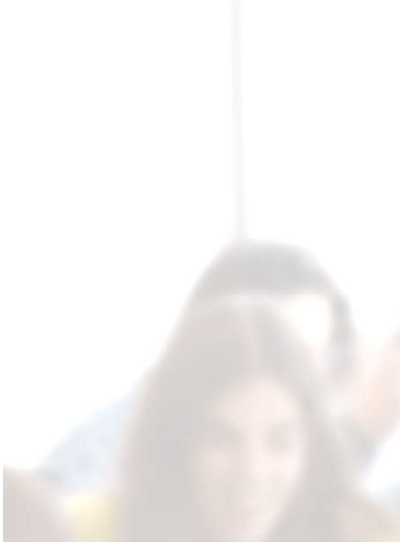

MASTER en Arquitectura (MUA)

MASTER en Arquitectura (MUA)

SEMESTRE 1º

Curso 2022-23

versión 9-6-22 13:38

Grupos de Mañana

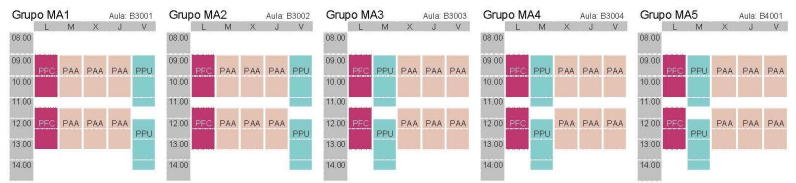

Grupos de Tarde

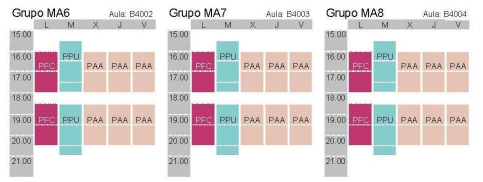

SEMESTRE 2º

CURSO 22-23

versión 9-6-22 13:38

Grupos de Mañana



Grupos de Tarde



PRIMER CUATRIMESTRE

20 de Octubre Apertura de Curso Académico y Día Cultural
Del 16 al 20 de Enero Semana para recuperación de clases previa reserva de espacios.

SEGUNDO CUATRIMESTRE

17 de Mayo Cierre de Curso Académico y Día Cultural
Del 29 de mayo al 2 de junio Semana para recuperación de clases previa reserva de espacios.



mañana	MASTER 1		MASTER 2		MASTER 3		MASTER 4		MASTER 5	
	1º semestre	2º semestre	1º semestre	2º semestre	1º semestre	2º semestre	1º semestre	2º semestre	1º semestre	2º semestre
PROYECTOS	AMADEO RAMOS(PAA+PFC)	PROYECTOS	JOSÉ MORALES (PFC +PAA)	PROYECTOS	A. TEJEDOR (PFC +PAA) G. BASCONES (PAA) ESTHER MAYORAL (PAA)	PROYECTOS	ANDRÉS LÓPEZ (PAA+PFC)	PROYECTOS	MARIO ALGARÍN (PAA+PFC)	
URBANISMO	J. CARLOS BABIANO ÁLVAREZ	URBANISMO	Mª TERESA PÉREZ CANO	URBANISMO	PALELO ARIAS	URBANISMO	CARLOS LÓPEZ	URBANISMO	RAMÓN QUEIRO	
HISTORIA, Tª, COMP.	JOSÉ PERAL	HISTORIA, Tª, COMP.	GAIA REDAELLI	HISTORIA, Tª, COMP.	CARLOS PLAZA	HISTORIA, Tª, COMP.	VÍCTOR MORENO	HISTORIA, Tª, COMP.	ENRIQUE LARIVE	
EXPR. GRAFICA	ESTEBAN DE MANUEL	EXPR. GRAFICA	Mª JOSEFA AGUDO	EXPR. GRAFICA	MERCEDES LINARES	EXPR. GRAFICA	ANTONIO GÁMIZ	EXPR. GRAFICA	MERCEDES PÉREZ (PAA) JAVIER LÓPEZ (PFC)	
ESTRUCTURAS	ENRIQUE DE JUSTO	ESTRUCTURAS	JOSÉ SÁNCHEZ	ESTRUCTURAS	ENRIQUE VAZQUEZ	ESTRUCTURAS	JOSÉ CARLOS GUTIÉRREZ	ESTRUCTURAS	NARCISO VÁZQUEZ	
CONSTRUCCION	JOSÉ ANTONIO LÓPEZ	CONSTRUCCION	FILOMENA PÉREZ	CONSTRUCCION	ANGEL LUIS CANDELAS	CONSTRUCCION	PEDRO GÓMEZ DE T.	CONSTRUCCION	PALOMA RUBIO	
INSTALACIONES	JAVIER GARCÍA LÓPEZ	INSTALACIONES	JESSICA FDEZ AGÜERA	INSTALACIONES	IGNACIO ACOSTA SAMJEL DOMINGUEZ	INSTALACIONES	MIGUEL A. CAMPANO	INSTALACIONES	ENEDINA ALBERDI	
ING. TERRENO	CRISTINA SORIANO	ING. TERRENO	ROCIO ROMERO	ING. TERRENO	ANTONIO MORALES	ING. TERRENO	EMILIO MASCORT	ING. TERRENO	ANTONO JARAMILLO	
MATEMATICAS	ANTONIO DOMINGUEZ	MATEMATICAS	IOANA NÉCULA	MATEMATICAS	IOANA NÉCULA	MATEMATICAS	RAÚL FALCÓN	MATEMATICAS	IOANA NÉCULA	
FISICA	JUAN MANTERO	FISICA	JESÚS MARTEL	FISICA	FCO NIEVES PAVÓN	FISICA	JUAN MANTERO	FISICA	JESÚS MARTEL	

tarde	MASTER 6		MASTER 7		MASTER 8	
	1º semestre	2º semestre	1º semestre	2º semestre	1º semestre	2º semestre
PROYECTOS	SARA DE GILES (PAA+PFC)	PROYECTOS	SANTIAGO QUESADA (PFC) SANTIAGO QUESADA/M.CARMEN MARTINEZ(PAA)	PROYECTOS	JOSÉ MANUEL PÉREZ MUÑOZ (PAA+PFC)	
URBANISMO	MANUEL VIGIL. PFC ANDREAS HILDEBRAND PPU	URBANISMO	FERNANDO VÁZQUEZ	URBANISMO	PEDRO GÓRGOLAS PFC JOSE MªMORILLO PPU	
HISTORIA, Tª, COMP.	RAMÓN PICO	HISTORIA, Tª, COMP.	BENITO SÁNCHEZ-MONTAÑÉS	HISTORIA, Tª, COMP.	JUAN CASCALES	
EXPR. GRAFICA	FEDERICO ARÉVALO	EXPR. GRAFICA	CRISTOBAL MIRÓ	EXPR. GRAFICA	FERNANDO BALBUENA	
ESTRUCTURAS	MIGUEL ANGEL GIL	ESTRUCTURAS	MANUEL ROMERO	ESTRUCTURAS	MIGUEL HERNÁNDEZ	
CONSTRUCCION	CARMEN LLATAS	CONSTRUCCION	ANGELA BARRIOS	CONSTRUCCION	JORGE ROA	
INSTALACIONES	MANUEL ORDÓÑEZ	INSTALACIONES	JUAN EMILIO BALLESTEROS	INSTALACIONES	CARLOS PANEQUE	
ING. TERRENO	EMILIO MASCORT	ING. TERRENO	ANTONIO JARAMILLO	ING. TERRENO	CRISTINA SORIANO	
MATEMATICAS	RAUL FALCÓN	MATEMATICAS	M.HELENA COBO	MATEMATICAS	M. HELENA COBO	
FISICA	MIGUEL GALINDO	FISICA	MIGUEL GALINDO	FISICA	FCO NIEVES PAVÓN	



ESCUELA TÉCNICA SUPERIOR DE ARQUITECTURA
Avda. Reina Mercedes, 2. 41012- SEVILLA

SOLICITUD DE GRUPO
(Master en Arquitectura - Habilitante)
CURSO ACADÉMICO 2022-23

PRIMER APELLIDO		SEGUNDO APELLIDO		NOMBRE	
DNI		TELÉFONO		CORREO ELECTRÓNICO	

Estudiante que estando matriculado/a en el Master en Arquitectura – Habilitante (SEGUNDA FASE o Repetidor) **SOLICITA ASIGNACION DE GRUPO**, según la siguiente preferencia:

GRUPO Mañana	COORDINADOR/A
Master 01	Amadeo Ramos
Master 02	José Morales
Master 03	Antonio Tejedor
Master 04	Andrés López
Master 05	Mario Algarín

GRUPO Tarde	COORDINADOR/A
Master 06	Sara De Giles
Master 07	Santiago Quesada
Master 08	José Manuel Pérez

	COORDINADOR/A	GRUPO
OPCIÓN 1		
OPCIÓN 2		
OPCIÓN 3		
OPCIÓN 4		
OPCIÓN 5		
OPCIÓN 6		
OPCIÓN 7		
OPCIÓN 8		

JUSTIFICACIÓN DE LA SOLICITUD:

Estudiante repetidor. Grupo curso anterior _____

Tiene el proyecto iniciado y el tema aprobado por el profesor que solicita? SI NO

Presentará en la convocatoria de Diciembre: SI NO

OBSERVACIONES:

Sevilla, a ____ de ____ de ____

(Firma del interesado)

Plazo de presentación enviando la solicitud a jefasecre_etsa@us.es:
Del 29 al 30 de Septiembre 2022 a las 23.59h

SOLICITUD DE GRUPO



universidad de sevilla
escuela técnica superior

arquitectura

CALENDARIO DE PRUEBAS DEL CURSO 2022-23. MÁSTERS DE LA E.T.S.A.

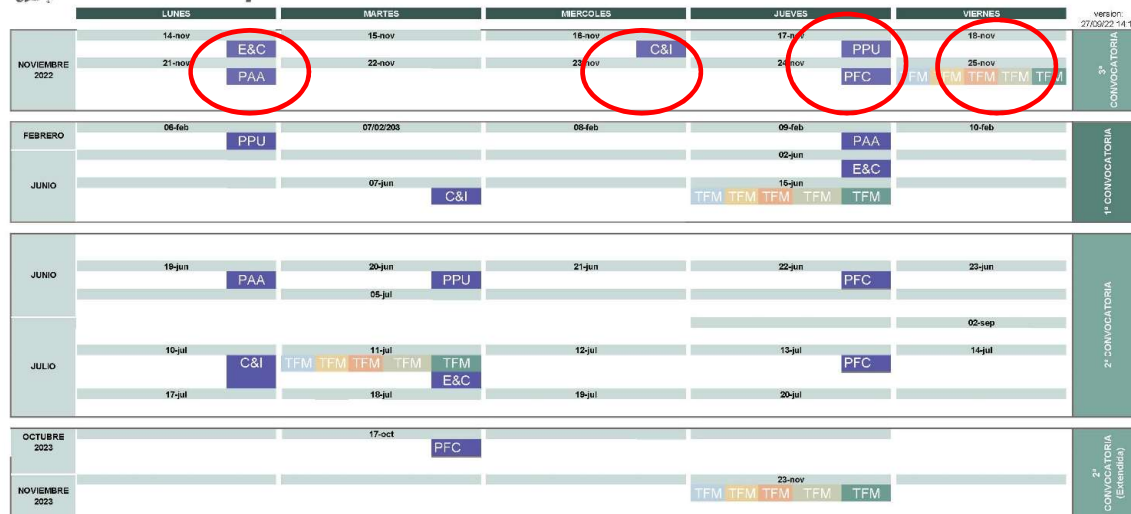

	MARPH	MCAS	MIATD	MPRE	MUPDU	MUA		
PRESENTACIONES PÚBLICAS "TFM" MÁSTERS OFICIALES								
	3ª CONVOCATORIA		1ª CONVOCATORIA		2ª CONVOCATORIA (extendida)			
	desde	hasta	desde	hasta	desde	hasta		
MARPH	26/11/22	16/12/22	MARPH	19/09/23	30/06/23	MARPH	13/01/23	20/01/23
MCAS	2/11/22	20/12/22	MCAS	19/06/23	30/06/23	MCAS	12/01/23	21/01/23
MIATD	29/11/22	07/12/22	MIATD	30/05/23	07/07/23	MIATD	11/01/23	19/01/23
MPRE	29/11/22	16/12/22	MPRE	19/05/23	30/06/23	MPRE	13/01/23	20/01/23
MUPDU	12/12/22	16/12/22	MUPDU	26/06/23	30/06/23	MUPDU	17/01/23	21/01/23
MUA	02/12/22	13/12/22	MUA	30/06/23	06/07/23	MUA	20/01/23	26/01/23

14 Noviembre Estructuras y Cimentaciones
16 Noviembre Construcción e Instalaciones
17 Noviembre Planeamiento y Proyectos Urbanos
21 Noviembre Proyectos Avanzados en Arquitectura
24 Noviembre Proyecto Fin de Carrera

CALENDARIO DEL CURSO 2022-23. MASTER EN ARQUITECTURA

1º Semestre 10 octubre a 13 enero / 2º Semestre 13 febrero a 26 mayo

MES	SEMANA	L	M	X	J	V	S	D	28/06/22 18:30
SEPTIEMBRE		12	13	14	15	16	17	18	
		19	20	21	22	23	24	25	
		26	27	28	29	30	1	2	
OCTUBRE	S01	3	4	5	6	7	8	9	
	S02	10	11	12	13	14	15	16	(*) día 20 Apertura Curso Académico
	S03	17	18	19	20*	21	22	23	
		24	25	26	27	28	29	30	
NOVIEMBRE	S04	31	1	2	3	4	5	6	
	S05	7	8	9	10	11	12	13	
	S06	14	15	16	17	18	19	20	3ª Conv ...
	S07	21	22	23	24	25	26	27	
	S08	28	29	30	1	2	3	4	
DICIEMBRE	S09	5	6	7	8	9	10	11	
	S10	12	13	14	15	16	17	18	
	S11	19	20	21	22	23	24	25	
		26	27	28	29	30	31	1	Navidad
		2	3	4	5	6	7	8	
ENERO	S12	9	10	11	12	13	14	15	
	Recuperación	16	17	18	19	20	21	22	
		23	24	25	26	27	28	29	
		30	31	1	2	3	4	5	
		6	7	8	9	10	11	12	1ª Conv./1º Cuatr.
FEBRERO	S01	13	14	15	16	17	18	19	
	S02	20	21	22	23	24	25	26	
	S03	27	28	1	2	3	4	5	
		6	7	8	9	10	11	12	
MARZO	S04	6	7	8	9	10	11	12	
	S05	13	14	15	16	17	18	19	
	S06	20	21	22	23	24	25	26	
	S07	27	28	29	30	31	1	2	
		3	4	5	6	7	8	9	Semana Santa
ABRIL	S08	10	11	12	13	14	15	16	
	S09	17	18	19	20	21	22	23	
		24	25	26	27	28	29	30	Feria de Abril
		1	2	3	4	5	6	7	
MAYO	S10	8	9	10	11	12	13	14	(*) día 17 Cierre Curso Académico
	S11	15	16	17*	18	19	20	21	
	S12	22	23	24	25	26	27	28	
	S13	29	30	31	1	2	3	4	
	Recuperación	5	6	7	8*	9	10	11	
		12	13	14	15	16	17	18	1ª Conv. / 2º Cuatr.
		19	20	21	22	23	24	25	2ª Conv. / 1º Cuatr.
		26	27	28	29	30	1	2	
		3	4	5	6	7	8	9	
		10	11	12	13	14	15	16	2ª Conv. / 2º Cuatr.
JULIO		17	18	19	20	21	22	23	
		24	25	26	27	28	29	30	
		31	1	2	3	4	5	6	

PRIMER CUATRIMESTRE

20 de Octubre Apertura de Curso Académico y Día Cultural

Del 16 al 20 de Enero Semana para recuperación de clases previa reserva de espacios.

SEGUNDO CUATRIMESTRE

17 de Mayo Cierre de Curso Académico y Día Cultural

Del 29 de mayo al 2 de junio Semana para recuperación de clases previa reserva de espacios.

Elección de Grupo: 29 y 30 Septiembre

Adjudicación de Grupos: 5 Octubre



ESCUELA TÉCNICA SUPERIOR DE ARQUITECTURA
Ávda. Reina Mercedes, 2. 41012 - SEVILLA

**SOLICITUD DE GRUPO
(Master en Arquitectura - Habilitante)
CURSO ACADÉMICO 2022-23**

PRIMER APELLIDO	SEGUNDO APELLIDO	NOMBRE
DNI	TELÉFONO	CORREO ELECTRÓNICO

Estudiante que estando matriculado/a en el Master en Arquitectura – Habilitante (SEGUNDA FASE o Repetidor) **SOLICITA ASIGNACION DE GRUPO**, según la siguiente preferencia:

GRUPO Mañana	COORDINADOR/A
Master 01	Amadeo Ramos
Master 02	José Morales
Master 03	Antonio Tejedor
Master 04	Andrés López
Master 05	Mario Algarín

GRUPO Tarde	COORDINADOR/A
Master 06	Sara De Giles
Master 07	Santiago Quesada
Master 08	José Manuel Pérez

	COORDINADOR/A	GRUPO
OPCIÓN 1		
OPCIÓN 2		
OPCIÓN 3		
OPCIÓN 4		
OPCIÓN 5		
OPCIÓN 6		
OPCIÓN 7		
OPCIÓN 8		

JUSTIFICACIÓN DE LA SOLICITUD:

Estudiante repetidor. Grupo curso anterior _____

Tiene el proyecto iniciado y el tema aprobado por el profesor que solicita? SI NO

Presentará en la convocatoria de Diciembre: SI NO

OBSERVACIONES:

Sevilla, a ____ de ____ de ____

(Firma del interesado)

Plazo de presentación enviando la solicitud a jefasecre_etsa@us.es:
Del 29 al 30 de Septiembre 2022 a las 23.59h

SOLICITUD DE GRUPO

ETSA US

Máster Universitario en Arquitectura

Líneas temáticas

